

INSTITUTO CULTURAL DE LEON
ESTADO DE SITUACIÓN FINANCIERA
Al 30 de Noviembre de 2013

ÍNDICE	NOMBRE	PERIODO ACTUAL	PERIODO ANTERIOR	NOTA
1000	ACTIVO	21,291,126.54	17,266,478.19	
1100	ACTIVO CIRCULANTE	18,777,913.22	15,426,840.43	
1110	Efectivo y equivalentes	13,403,405.30	13,337,011.76	
1111	Efectivo	27,300.00	25,238.10	
1112	Bancos/tesorería	492,325.93	3,062,995.60	
1113	Bancos/dependencias y otros	0.00	0.00	
1114	Inversiones temporales (hasta 3 meses)	12,883,779.37	10,248,778.06	ESF-01
1115	Fondos con afectación específica	0.00	0.00	ESF-01
1116	Depósitos de fondos de terceros en garantía y/o administración	0.00	0.00	
1119	Otros efectivos y equivalentes	0.00	0.00	
1120	Derechos a recibir efectivo o equivalentes	5,357,737.89	2,086,028.53	
1121	Inversiones financieras de corto plazo	0.00	0.00	ESF-01
1122	Cuentas por cobrar a corto plazo	2,944,302.76	60,369.90	ESF-02
1123	Deudores diversos por cobrar a corto plazo	132,247.96	98,834.17	ESF-03
1124	Ingresos por recuperar a corto plazo	2,281,187.17	1,926,824.46	ESF-02
1125	Deudores por anticipos de tesorería a corto plazo	0.00	0.00	ESF-03
1126	Préstamos otorgados a corto plazo	0.00	0.00	
1129	Otros derechos a recibir efectivo o equivalentes a corto plazo	0.00	0.00	
1130	Derechos a recibir bienes o servicios	16,770.03	3,800.14	
1131	Anticipo a proveedores por adquisición de bienes y prestación de servicios a corto plazo	16,770.03	3,800.14	
1132	Anticipo a proveedores por adquisición de bienes inmuebles y muebles a corto plazo	0.00	0.00	
1133	Anticipo a proveedores por adquisición de bienes intangibles a corto plazo	0.00	0.00	
1134	Anticipo a contratistas por obras públicas a corto plazo	0.00	0.00	
1139	Otros derechos a recibir bienes o servicios a corto plazo	0.00	0.00	
1140	Inventarios	0.00	0.00	ESF-05
1141	Inventario de mercancías para venta	0.00	0.00	
1142	Inventario de mercancías terminadas	0.00	0.00	
1143	Inventario de mercancías en proceso de elaboración	0.00	0.00	
1144	Inventario de materias primas, materiales y suministros para producción	0.00	0.00	
1145	Bienes en tránsito	0.00	0.00	
1150	Almacenes	0.00	0.00	ESF-05
1151	Almacén de materiales y suministros de consumo	0.00	0.00	
1160	Estimación por pérdidas o deterioro de activos circulantes	0.00	0.00	
1161	Estimaciones para cuentas incobrables por derechos a recibir efectivo o equivalentes	0.00	0.00	
1162	Estimación por deterioro de inventarios	0.00	0.00	
1190	Otros activos circulantes	0.00	0.00	
1191	Valores en garantía	0.00	0.00	
1192	Bienes en garantía (excluye depósitos de fondos)	0.00	0.00	
1193	Bienes derivados de embargos, decomisos, aseguramientos y dación en pago	0.00	0.00	
1200	ACTIVO NO CIRCULANTE	2,513,213.32	1,839,637.76	
1210	Inversiones financieras a largo plazo	0.00	0.00	
1211	Inversiones a largo plazo	0.00	0.00	ESF-01
1212	Titulos y valores a largo plazo	0.00	0.00	
1213	Fideicomisos, mandatos y contratos análogos	0.00	0.00	ESF-06
1214	Participaciones y aportaciones de capital	0.00	0.00	ESF-07
1220	Derechos a recibir efectivo o equivalentes a largo plazo	0.00	0.00	
1221	Documentos por cobrar a largo plazo	0.00	0.00	
1222	Deudores diversos a largo plazo	0.00	0.00	
1223	Ingresos por recuperar a largo plazo	0.00	0.00	
1224	Préstamos otorgados a largo plazo	0.00	0.00	
1229	Otros derechos a recibir efectivo o equivalentes a largo plazo	0.00	0.00	
1230	Bienes inmuebles, infraestructura y construcciones en proceso	0.00	0.00	ESF-08
1231	Terrenos	0.00	0.00	
1232	Viviendas	0.00	0.00	
1233	Edificios no habitacionales	0.00	0.00	
1234	Infraestructura	0.00	0.00	
1235	Construcciones en proceso en bienes de dominio público	0.00	0.00	
1236	Construcciones en proceso en bienes propios	0.00	0.00	
1239	Otros bienes inmuebles	0.00	0.00	
1240	Bienes muebles	7,224,489.34	6,858,492.38	ESF-08
1241	Mobiliario y equipo de administración	2,519,325.09	2,498,582.71	
1242	Mobiliario y equipo educacional y recreativo	671,988.55	104,509.68	
1243	Equipo e instrumental médico y de laboratorio	0.00	0.00	
1244	Vehículos y equipo de transporte	1,581,338.01	1,727,617.16	
1245	Equipo de defensa y seguridad	0.00	0.00	
1246	Maquinaria, otros equipos y herramientas	2,150,113.55	2,226,058.69	
1247	Colecciones, obras de arte y objetos valiosos	301,724.14	301,724.14	
1248	Activos biológicos	0.00	0.00	
1250	Activos intangibles	12,210.00	0.00	ESF-09
1251	Software	12,210.00	0.00	
1252	Patentes, marcas y derechos	0.00	0.00	
1253	Concesiones y franquicias	0.00	0.00	
1254	Licencias	0.00	0.00	
1259	Otros activos intangibles	0.00	0.00	
1260	Depreciaciones, det. Y amortizaciones acumuladas de bienes	4,743,659.22	-5,039,027.82	
1261	Depreciación acumulada de bienes inmuebles	0.00	0.00	ESF-08
1262	Depreciación acumulada de infraestructura	941,770.61	-969,239.08	ESF-08
1263	Depreciación acumulada de bienes muebles	3,801,685.09	-4,069,788.74	ESF-08
1264	Deterioro acumulado de activos biológicos	0.00	0.00	ESF-08
1265	Amortización acumulada de activos intangibles	203.52	0.00	ESF-09
1270	Activos diferidos	20,173.20	20,173.20	ESF-09
1271	Estudios, formulación y evaluación de proyectos	0.00	0.00	
1272	Derechos sobre bienes en régimen de arrendamiento financiero	0.00	0.00	
1273	Gastos pagados por adelantado a largo plazo	20,173.20	20,173.20	

INSTITUTO CULTURAL DE LEON
ESTADO DE SITUACIÓN FINANCIERA
Al 30 de Noviembre de 2013

ÍNDICE	NOMBRE	PERIODO ACTUAL	PERIODO ANTERIOR	NOTA
1274	Anticipos a largo plazo	0.00	0.00	
1275	Beneficios al retiro de empleados pagados por adelantado	0.00	0.00	
1279	Otros activos diferidos	0.00	0.00	
1280	Estimación por pérdidas o det. De activos no circulantes	0.00	0.00	
1281	Estimaciones por pérdida de cuentas incobrables de documentos por cobrar a largo plazo	0.00	0.00	
1282	Estimaciones por pérdida de cuentas incobrables de deudores diversos por cobrar a largo plazo	0.00	0.00	
1283	Estimaciones por pérdida de cuentas incobrables de ingresos por cobrar a largo plazo	0.00	0.00	
1284	Estimaciones por pérdida de cuentas incobrables de préstamos otorgados a largo plazo	0.00	0.00	
1289	Estimaciones por pérdida de otras cuentas incobrables a largo plazo	0.00	0.00	
1290	Otros activos no circulantes	0.00	0.00	ESF-11
1291	Bienes en concesión	0.00	0.00	
1292	Bienes en arrendamiento financiero	0.00	0.00	
1293	Bienes en comodato	0.00	0.00	
2000	PASIVO	3,488,782.88	5,110,849.09	
2100	PASIVO CIRCULANTE	3,488,782.88	5,110,849.09	
2110	Cuentas por pagar a corto plazo	1,591,859.49	3,109,709.40	ESF-12
2111	Servicios personales por pagar a corto plazo	0.00	0.00	ESF-12
2112	Proveedores por pagar a corto plazo	268,012.51	851,761.51	ESF-12
2113	Contratistas por obras públicas por pagar a corto plazo	0.00	0.00	ESF-12
2114	Participaciones y aportaciones por pagar a corto plazo	0.00	0.00	ESF-12
2115	Transferencias otorgadas por pagar a corto plazo	0.00	0.00	ESF-12
2116	Intereses, comisiones y otros gastos de la deuda pública por pagar a corto plazo	0.00	0.00	ESF-12
2117	Retenciones y contribuciones por pagar a corto plazo	202,351.62	720,841.06	ESF-12
2118	Devoluciones de la ley de ingresos por pagar a corto plazo	0.00	0.00	ESF-12
2119	Otras cuentas por pagar a corto plazo	1,121,495.36	1,537,106.83	ESF-12
2120	Documentos por pagar a corto plazo	0.00	0.00	ESF-12
2121	Documentos comerciales por pagar a corto plazo	0.00	0.00	ESF-12
2122	Documentos con contratistas por obras públicas por pagar a corto plazo	0.00	0.00	ESF-12
2129	Otros documentos por pagar a corto plazo	0.00	0.00	ESF-12
2130	Porción a corto plazo de la deuda pública a largo plazo	0.00	0.00	ESF-15
2131	Porción a corto plazo de la deuda pública interna	0.00	0.00	
2132	Porción a corto plazo de la deuda pública externa	0.00	0.00	
2133	Porción a corto plazo de arrendamiento financiero	0.00	0.00	
2140	Títulos y valores a corto plazo	0.00	0.00	
2141	Títulos y valores de la deuda pública interna a corto plazo	0.00	0.00	
2142	Títulos y valores de la deuda pública externa a corto plazo	0.00	0.00	
2150	Pasivos diferidos a corto plazo	0.00	0.00	
2151	Ingresos cobrados por adelantado a corto plazo	0.00	0.00	
2152	Intereses cobrados por adelantado a corto plazo	0.00	0.00	
2159	Otros pasivos diferidos a corto plazo	0.00	0.00	ESF-13
2160	Fondos y bienes de terceros en garantía y/o administración a corto plazo	0.00	0.00	ESF-13
2161	Fondos en garantía a corto plazo	0.00	0.00	
2162	Fondos en administración a corto plazo	0.00	0.00	
2163	Fondos contingentes a corto plazo	0.00	0.00	
2164	Fondos de fideicomisos, mandatos y contratos análogos a corto plazo	0.00	0.00	
2165	Otros fondos de terceros en garantía y/o administración a corto plazo	0.00	0.00	
2166	Valores y bienes en garantía a corto plazo	0.00	0.00	
2170	Provisiones a corto plazo	1,896,923.39	2,001,139.69	
2171	Provisión para demandas y juicios a corto plazo	0.00	0.00	
2172	Provisión para contingencias a corto plazo	0.00	0.00	
2179	Otras provisiones a corto plazo	1,896,923.39	2,001,139.69	
2190	Otros pasivos a corto plazo	0.00	0.00	
2191	Ingresos por clasificar	0.00	0.00	
2192	Recaudación por participar	0.00	0.00	
2199	Otros pasivos circulantes	0.00	0.00	ESF-14
2200	PASIVO NO CIRCULANTE	0.00	0.00	
2210	Cuentas por pagar a largo plazo	0.00	0.00	
2211	Proveedores por pagar a largo plazo	0.00	0.00	
2212	Contratistas por obras públicas a pagar a largo plazo	0.00	0.00	
2220	Documentos por pagar a largo plazo	0.00	0.00	
2221	Documentos comerciales por pagar a largo plazo	0.00	0.00	
2222	Documentos con contratistas por obras públicas por pagar a largo plazo	0.00	0.00	
2229	Otros documentos por pagar a largo plazo	0.00	0.00	
2230	Deuda pública a largo plazo	0.00	0.00	ESF-15
2231	Títulos y valores de la deuda pública interna a largo plazo	0.00	0.00	
2232	Títulos y valores de la deuda pública externa a largo plazo	0.00	0.00	
2233	Préstamos de la deuda pública interna por pagar a largo plazo	0.00	0.00	
2234	Préstamos de la deuda pública externa por pagar a largo plazo	0.00	0.00	
2235	Arrendamiento financiero por pagar a largo plazo	0.00	0.00	
2240	Pasivos diferidos a largo plazo	0.00	0.00	ESF-13
2241	Créditos diferidos a largo plazo	0.00	0.00	
2242	Intereses cobrados por adelantados a largo plazo	0.00	0.00	
2249	Otros pasivos diferidos a largo plazo	0.00	0.00	
2250	Fondos y bienes de terceros en administración y/o en garantía a largo plazo	0.00	0.00	
2251	Fondos en garantía a largo plazo	0.00	0.00	
2252	Fondos en administración a largo plazo	0.00	0.00	
2253	Fondos contingentes a largo plazo	0.00	0.00	
2254	Fondos de fideicomisos, mandatos y contratos análogos a largo plazo	0.00	0.00	
2255	Otros fondos de terceros en garantía y/o administración a largo plazo	0.00	0.00	
2256	Valores y bienes en garantía a largo plazo	0.00	0.00	
2260	Provisiones a largo plazo	0.00	0.00	
2261	Provisión para demandas y juicios a largo plazo	0.00	0.00	
2262	Provisión para pensiones a largo plazo	0.00	0.00	
2263	Provisión para contingencias a largo plazo	0.00	0.00	

INSTITUTO CULTURAL DE LEON
ESTADO DE SITUACIÓN FINANCIERA
Al 30 de Noviembre de 2013

ÍNDICE	NOMBRE	PERIODO ACTUAL	PERIODO ANTERIOR	NOTA
2269	Otras provisiones a largo plazo	0.00	0.00	
3000	HACIENDA PÚBLICA/ PATRIMONIO	17,802,343.66	12,155,629.10	
3100	HACIENDA PÚBLICA/PATRIMONIO CONTRIBUIDO	1,452,349.19	1,452,349.19	VHP-01
3110	Aportaciones	1,452,349.19	1,452,349.19	
3120	Donaciones de capital	0.00	0.00	
3130	Actualización de la hacienda pública/patrimonio	0.00	0.00	
3200	HACIENDA PÚBLICA/PATRIMONIO GENERADO	16,349,994.47	10,703,279.91	VHP-02
3210	Resultados del ejercicio: (ahorro/ desahorro)	6,135,640.30	13,257,503.34	
3220	Resultados de ejercicios anteriores	10,214,354.17	-2,554,223.43	
3230	Revalúos	0.00	0.00	
3231	Revalúo de bienes inmuebles	0.00	0.00	
3232	Revalúo de bienes muebles	0.00	0.00	
3233	Revalúo de bienes intangibles	0.00	0.00	
3239	Otros revalúos	0.00	0.00	
3240	Reservas	0.00	0.00	
3241	Reservas de patrimonio	0.00	0.00	
3242	Reservas territoriales	0.00	0.00	
3243	Reservas por contingencias	0.00	0.00	
3250	Rectificaciones de resultados de ejercicios anteriores	0.00	0.00	
3251	Cambios en políticas contables	0.00	0.00	
3252	Cambios por errores contables	0.00	0.00	
3300	EXCESO O INSUFICIENCIA EN LA ACTUALIZACIÓN DE LA HACIENDA PÚBLICA/PATRIMONIO	0.00	0.00	
3310	Resultado por posición monetaria	0.00	0.00	
3320	Resultado por tenencia de activos no monetarios	0.00	0.00	

CONSULTA Página 3 de 176

INSTITUTO CULTURAL DE LEON
ESTADO DE ACTIVIDADES/RESULTADOS
 Del 01 de Enero al 30 de Noviembre de 2013

ÍNDICE	NOMBRE	PERIODO ACTUAL	PERIODO ANTERIOR	NOTA
4000	INGRESOS Y OTROS BENEFICIOS	49,644,509.75	63,597,285.35	
4100	INGRESOS DE GESTIÓN	12,537,455.89	13,963,295.56	ERA-01
4110	Impuestos	0.00	0.00	
4111	Impuesto sobre los ingresos	0.00	0.00	
4112	Impuestos sobre el patrimonio	0.00	0.00	
4113	Impuesto sobre la producción, el consumo y las transacciones	0.00	0.00	
4114	Impuestos al comercio exterior	0.00	0.00	
4115	Impuestos sobre nóminas y asimilables	0.00	0.00	
4116	Impuestos ecológicos	0.00	0.00	
4117	Accesorios de impuestos	0.00	0.00	
4119	Otros impuestos	0.00	0.00	
4120	Cuotas y aportaciones de seguridad social	0.00	0.00	
4121	Aportaciones para fondos de vivienda	0.00	0.00	
4122	Cuotas para el seguro social	0.00	0.00	
4123	Cuotas de ahorro para el retiro	0.00	0.00	
4124	Accesorios de cuotas y aportaciones de seguridad social	0.00	0.00	
4129	Otras cuotas y aportaciones para la seguridad social	0.00	0.00	
4130	Contribuciones de mejoras	0.00	0.00	
4131	Contribución de mejoras por obras públicas	0.00	0.00	
4140	Derechos	0.00	0.00	
4141	Derechos por el uso, goce, aprovechamiento o explotación de bienes de dominio público	0.00	0.00	
4142	Derechos a los hidrocarburos	0.00	0.00	
4143	Derechos por prestación de servicios	0.00	0.00	
4144	Accesorios de derechos	0.00	0.00	
4149	Otros derechos	0.00	0.00	
4150	Productos de tipo corriente	2,217,604.18	2,986,962.81	
4151	Productos derivados del uso y aprovechamiento de bienes no sujetos a régimen de dominio público	2,217,604.18	2,986,962.81	
4152	Enajenación de bienes muebles no sujetos a ser inventariados	0.00	0.00	
4153	Accesorios de productos	0.00	0.00	
4159	Otros productos que generan ingresos corrientes	0.00	0.00	
4160	Aprovechamientos de tipo corriente	0.00	0.00	
4161	Incentivos derivados de la colaboración fiscal	0.00	0.00	
4162	Multas	0.00	0.00	
4163	Indemnizaciones	0.00	0.00	
4164	Reintegros	0.00	0.00	
4165	Aprovechamientos provenientes de obras públicas	0.00	0.00	
4166	Aprovechamientos por participaciones derivadas de la aplicación de leyes	0.00	0.00	
4167	Aprovechamientos por aportaciones y cooperaciones	0.00	0.00	
4168	Accesorios de aprovechamientos	0.00	0.00	
4169	Otros aprovechamientos	0.00	0.00	
4170	Ingresos por venta de bienes y servicios	10,319,851.71	10,976,332.75	
4171	Ingresos por venta de mercancías	0.00	0.00	
4172	Ingresos por venta de bienes y servicios producidos en establecimientos del gobierno	0.00	0.00	
4173	Ingresos por venta de bienes y servicios de organismos descentralizados	10,319,851.71	10,976,332.75	
4174	Ingresos de operación de entidades paraestatales empresariales no financieras	0.00	0.00	
4190	Ingresos no comprendidas en las fracciones de la ley de ingresos causadas en ejercicios fiscales anteriores pendientes de liquidación o pago	0.00	0.00	
4191	Impuestos no comprendidas en las fracciones de la ley de ingresos causadas en ejercicios fiscales anteriores pendientes de liquidación o pago	0.00	0.00	
4192	Contribuciones de mejoras, derechos, productos y aprovechamientos no comprendidas en las fracciones de la ley de ingresos causadas en ejercicios fiscales anteriores pendientes de liquidación o pago	0.00	0.00	
4200	PARTICIPACIONES, APORTACIONES, TRANSFERENCIAS, ASIGNACIONES, SUBSIDIOS Y OTRAS AYUDAS	36,860,565.87	49,570,717.62	ERA-01
4210	Participaciones y aportaciones	0.00	16,300,000.00	
4211	Participaciones	0.00	0.00	
4212	Aportaciones	0.00	0.00	
4213	Convenios	0.00	16,300,000.00	
4220	Transferencias, asignaciones, subsidios y otras ayudas	36,860,565.87	33,270,717.62	
4221	Transferencias internas y asignaciones del sector público	0.00	0.00	
4222	Transferencias al resto del sector público	0.00	0.00	
4223	Subsidios y subvenciones	36,860,565.87	33,270,717.62	
4224	Ayudas sociales	0.00	0.00	
4225	Pensiones y jubilaciones	0.00	0.00	
4226	Transferencias del Exterior	0.00	0.00	
4300	OTROS INGRESOS Y BENEFICIOS	246,487.99	63,272.17	ERA-02
4310	Ingresos financieros	246,487.99	63,272.17	
4311	Intereses ganados de valores, créditos, bonos y otros	246,487.99	63,272.17	
4319	Otros ingresos financieros	0.00	0.00	
4320	Incremento por variación de inventarios	0.00	0.00	
4321	Incremento por variación de inventarios de mercancías para venta	0.00	0.00	
4322	Incremento por variación de inventarios de mercancías terminadas	0.00	0.00	
4323	Incremento por variación de inventarios de mercancías en proceso de elaboración	0.00	0.00	
4324	Incremento por variación de inventarios de materias primas, materiales y suministros para producción	0.00	0.00	
4325	Incremento por variación de almacén de materias primas, materiales y suministros de consumo	0.00	0.00	
4330	Disminución del exceso de estimaciones por pérdida o deterioro u obsolescencia	0.00	0.00	
4331	Disminución del exceso de estimaciones por pérdida o deterioro u obsolescencia	0.00	0.00	
4340	Disminución del exceso de provisiones	0.00	0.00	
4341	Disminución del exceso de provisiones	0.00	0.00	
4390	Otros ingresos	0.00	0.00	
4391	Otros ingresos de ejercicios anteriores	0.00	0.00	
4392	Bonificaciones y descuentos obtenidos	0.00	0.00	
4393	Diferencias por tipo de cambio a favor en efectivo y equivalentes	0.00	0.00	
4394	Diferencias de cotización a favor en valores negociables	0.00	0.00	
4395	Resultado por posición monetaria	0.00	0.00	
4396	Utilidades por participación patrimonial	0.00	0.00	
4399	Otros ingresos y beneficios varios	0.00	0.00	
5000	GASTOS Y OTRAS PERDIDAS	43,508,869.45	50,339,782.01	ERA-03

INSTITUTO CULTURAL DE LEON
ESTADO DE ACTIVIDADES/RESULTADOS
 Del 01 de Enero al 30 de Noviembre de 2013

ÍNDICE	NOMBRE	PERIODO ACTUAL	PERIODO ANTERIOR	NOTA
5100	GASTOS DE FUNCIONAMIENTO	43,201,481.31	50,052,432.09	
5110	Servicios personales	28,081,996.53	31,966,650.01	
5111	Remuneraciones al personal de carácter permanente	12,385,233.04	12,794,809.85	
5112	Remuneraciones al personal de carácter transitorio	6,819,119.95	7,110,367.67	
5113	Remuneraciones adicionales y especiales	443,040.40	2,308,345.35	
5114	Seguridad social	2,869,024.49	3,634,818.91	
5115	Otras prestaciones sociales y económicas	5,565,578.65	6,118,308.23	
5116	Pago de estímulos a servidores públicos	0.00	0.00	
5120	Materiales y suministros	945,762.65	1,085,806.10	
5121	Materiales de administración, emisión de documentos y artículos oficiales	455,594.50	499,342.86	
5122	Alimentos y utensilios	128,219.30	184,650.24	
5123	Materias primas y materiales de producción y comercialización	0.00	0.00	
5124	Materiales y artículos de construcción y de reparación	262,025.60	267,377.09	
5125	Productos químicos, farmacéuticos y de laboratorio	3,284.69	4,425.55	
5126	Combustibles, lubricantes y aditivos	79,242.93	103,721.82	
5127	Vestuario, blancos, prendas de protección y artículos deportivos	574.76	727.38	
5128	Materiales y suministros para seguridad	0.00	0.00	
5129	Herramientas, refacciones y accesorios menores	16,820.87	25,561.16	
5130	Servicios generales	14,173,722.13	16,999,975.98	
5131	Servicios básicos	1,261,935.73	1,157,296.93	
5132	Servicios de arrendamiento	2,513,707.97	2,963,296.11	
5133	Servicios profesionales, científicos y técnicos y otros servicios	1,293,289.91	688,024.80	
5134	Servicios financieros, bancarios y comerciales	434,716.93	278,319.56	
5135	Servicios de instalación, reparación, mantenimiento y conservación	627,427.93	503,576.51	
5136	Servicios de comunicación social y publicidad	823,302.25	1,321,386.31	
5137	Servicios de traslado y viáticos	102,734.06	85,252.73	
5138	Servicios oficiales	5,420,692.22	8,386,496.55	
5139	Otros servicios generales	1,695,915.13	1,616,326.48	
5200	TRANSFERENCIAS, ASIGNACIONES, SUBSIDIOS Y OTRAS AYUDAS	0.00	0.00	
5210	Transferencias internas y asignaciones al sector público	0.00	0.00	
5211	Asignaciones al Sector Público	0.00	0.00	
5212	Transferencias Internas al Sector Público	0.00	0.00	
5220	Transferencias al resto del sector público	0.00	0.00	
5221	Transferencias a Entidades Paraestatales	0.00	0.00	
5222	Transferencias a Entidades Federativas y Municipios	0.00	0.00	
5230	Subsidios y subvenciones	0.00	0.00	
5231	Subsidios	0.00	0.00	
5232	Subvenciones	0.00	0.00	
5240	Ayudas sociales	0.00	0.00	
5241	Ayudas sociales a personas	0.00	0.00	
5242	Becas	0.00	0.00	
5243	Ayudas sociales a instituciones	0.00	0.00	
5244	Ayudas sociales por desastres naturales y otros siniestros	0.00	0.00	
5250	Pensiones y jubilaciones	0.00	0.00	
5251	Pensiones	0.00	0.00	
5252	Jubilaciones	0.00	0.00	
5259	Otras pensiones y jubilaciones	0.00	0.00	
5260	Transferencias a fideicomisos, mandatos y contratos análogos	0.00	0.00	
5261	Transferencias a Fideicomisos, Mandatos y Contratos Análogos al Gobierno	0.00	0.00	
5262	Transferencias a fideicomisos, mandatos y contratos análogos a entidades paraestatales	0.00	0.00	
5270	Transferencias a la seguridad social	0.00	0.00	
5271	Transferencias por obligación de ley	0.00	0.00	
5280	Donativos	0.00	0.00	
5281	Transferencias por obligación de ley	0.00	0.00	
5282	Donativos a entidades federativas	0.00	0.00	
5283	Donativos a fideicomisos privados	0.00	0.00	
5284	Donativos a fideicomisos estatales	0.00	0.00	
5285	Donativos internacionales	0.00	0.00	
5290	Transferencias al exterior	0.00	0.00	
5291	Transferencias al exterior a gobiernos extranjeros y organismos internacionales	0.00	0.00	
5292	Transferencias al sector privado externo	0.00	0.00	
5300	PARTICIPACIONES Y APORTACIONES	0.00	0.00	
5310	Participaciones	0.00	0.00	
5311	Participaciones de la federación a entidades federativas y municipios	0.00	0.00	
5312	Participaciones de las entidades federativas a los municipios	0.00	0.00	
5320	Aportaciones	0.00	0.00	
5321	Aportaciones de la federación a entidades federativas y municipios	0.00	0.00	
5322	Aportaciones de las entidades federativas a los municipios	0.00	0.00	
5330	Convenios	0.00	0.00	
5331	Convenios de reasignación	0.00	0.00	
5332	Convenios de descentralización y otros	0.00	0.00	
5400	INTERESES, COMISIONES Y OTROS GASTOS DE LA DEUDA PÚBLICA	0.00	0.00	
5410	Intereses de la deuda pública	0.00	0.00	
5411	Intereses de la deuda pública interna	0.00	0.00	
5412	Intereses de la deuda pública externa	0.00	0.00	
5420	Comisiones de la deuda pública	0.00	0.00	
5421	Comisiones de la deuda pública interna	0.00	0.00	
5422	Comisiones de la deuda pública externa	0.00	0.00	
5430	Gastos de la deuda pública	0.00	0.00	
5431	Gastos de la deuda pública interna	0.00	0.00	
5432	Gastos de la deuda pública externa	0.00	0.00	
5440	Costo por coberturas	0.00	0.00	
5441	Costo por coberturas	0.00	0.00	
5450	Apoyos financieros	0.00	0.00	
5451	Apoyos Financieros a Intermediarios	0.00	0.00	
5452	Apoyo Financieros a Ahorradores y Deudores del Sistema Financiero Nacional	0.00	0.00	
5500	OTROS GASTOS Y PERDIDAS EXTRAORDINARIAS	307,388.14	287,349.92	
5510	Estimaciones, depreciaciones, deterioros, obsolescencia y amortizaciones	307,388.14	287,349.92	
5511	Estimaciones por pérdida o deterioro de de activos circulantes	0.00	0.00	
5512	Estimaciones por pérdida o deterioro de de activos no circulantes	0.00	0.00	

INSTITUTO CULTURAL DE LEON
ESTADO DE ACTIVIDADES/RESULTADOS
 Del 01 de Enero al 30 de Noviembre de 2013

ÍNDICE	NOMBRE	PERIODO ACTUAL	PERIODO ANTERIOR	NOTA
5513	Depreciación de bienes inmuebles	0.00	0.00	
5514	Depreciación de infraestructura	0.00	0.00	
5515	Depreciación de bienes muebles	307,184.62	287,349.92	
5516	Deterioro de los activos biológicos	0.00	0.00	
5517	Amortización de activos intangibles	203.52	0.00	
5520	Provisiones	0.00	0.00	
5521	Provisiones de pasivos corto plazo	0.00	0.00	
5522	Provisiones de pasivos largo plazo	0.00	0.00	
5530	Disminución de inventarios	0.00	0.00	
5531	Disminución de inventarios de mercancías para venta	0.00	0.00	
5532	Disminución de inventarios de mercancías terminadas	0.00	0.00	
5533	Disminución de inventarios de mercancías en proceso de elaboración	0.00	0.00	
5534	Disminución de inventarios de materias primas, materiales y suministros para producción	0.00	0.00	
5535	Disminución de almacén de materiales y suministros de consumo	0.00	0.00	
5540	Aumento por insuficiencia de estimaciones por pérdida o deterioro u obsolescencia	0.00	0.00	
5541	Aumento por insuficiencia de estimaciones por pérdida o deterioro u obsolescencia	0.00	0.00	
5550	Aumento por insuficiencia de provisiones	0.00	0.00	
5551	Aumento por insuficiencia de provisiones	0.00	0.00	
5590	Otros gastos	0.00	0.00	
5591	Gastos de ejercicios anteriores	0.00	0.00	
5592	Pérdidas por responsabilidades	0.00	0.00	
5593	Bonificaciones y descuentos otorgados	0.00	0.00	
5594	Diferencias por tipo de cambio negativas en efectivo y equivalentes	0.00	0.00	
5595	Diferencias de cotizaciones negativas en valores negociables	0.00	0.00	
5596	Resultado por posición monetaria	0.00	0.00	
5597	Pérdidas por participación monetaria	0.00	0.00	
5599	Otros gastos varios	0.00	0.00	
5600	INVERSIÓN PÚBLICA	0.00	0.00	
5610	Inversión pública no capitalizable	0.00	0.00	
5611	Construcción en bienes no capitalizable	0.00	0.00	
3210	RESULTADOS DEL EJERCICIO: (AHORRO/ DESAHORRO)	6,135,640.30	13,257,503.34	

CONSULTA Página 6 de 170

INSTITUTO CULTURAL DE LEON
ESTADO DE CAMBIOS EN EL PATRIMONIO/VARIACIONES EN LA HACIENDA PÚBLICA
 Del 01 de Enero al 30 de Noviembre de 2013

ÍNDICE	NOMBRE	SALDO INICIAL (A)	CARGOS	ABONOS	SALDO FINAL (B)	FLUJO (B-A)	NOTA
3000	HACIENDA PÚBLICA/ PATRIMONIO	12,155,629.10	17,020,667.88	22,667,382.44	17,802,343.66	5,646,714.56	
3100	HACIENDA PÚBLICA/PATRIMONIO CONTRIBUIDO	1,452,349.19	0.00	0.00	1,452,349.19	0.00	VHP-01
3110	Aportaciones	1,452,349.19	0.00	0.00	1,452,349.19	0.00	
3120	Donaciones de capital	0.00	0.00	0.00	0.00	0.00	
3130	Actualización de la hacienda pública/patrimonio	0.00	0.00	0.00	0.00	0.00	
3200	HACIENDA PÚBLICA/PATRIMONIO GENERADO	10,703,279.91	17,020,667.88	22,667,382.44	16,349,994.47	5,646,714.56	VHP-02
3210	Resultados del ejercicio: (ahorro/ desahorro)	0.00	2,993,606.36	9,129,246.66	6,135,640.30	6,135,640.30	
3220	Resultados de ejercicios anteriores	10,703,279.91	14,027,061.52	13,538,135.78	10,214,354.17	-488,925.74	
3230	Revalúos	0.00	0.00	0.00	0.00	0.00	
3231	Revalúo de bienes inmuebles	0.00	0.00	0.00	0.00	0.00	
3232	Revalúo de bienes muebles	0.00	0.00	0.00	0.00	0.00	
3233	Revalúo de bienes intangibles	0.00	0.00	0.00	0.00	0.00	
3239	Otros revalúos	0.00	0.00	0.00	0.00	0.00	
3240	Reservas	0.00	0.00	0.00	0.00	0.00	
3241	Reservas de patrimonio	0.00	0.00	0.00	0.00	0.00	
3242	Reservas territoriales	0.00	0.00	0.00	0.00	0.00	
3243	Reservas por contingencias	0.00	0.00	0.00	0.00	0.00	
3250	Rectificaciones de resultados de ejercicios anteriores	0.00	0.00	0.00	0.00	0.00	
3251	Cambios en políticas contables	0.00	0.00	0.00	0.00	0.00	
3252	Cambios por errores contables	0.00	0.00	0.00	0.00	0.00	
3300	EXCESO O INSUFICIENCIA EN LA ACTUALIZACIÓN DE LA HACIENDA PÚBLICA/PATRIMONIO	0.00	0.00	0.00	0.00	0.00	
3310	Resultado por posición monetaria	0.00	0.00	0.00	0.00	0.00	
3320	Resultado por tenencia de activos no monetarios	0.00	0.00	0.00	0.00	0.00	

CONSULTA Página 7 de 176

INSTITUTO CULTURAL DE LEON
ESTADO DE FLUJOS DE EFECTIVO
 Del 01 de Enero al 30 de Noviembre de 2013

ÍNDICE	NOMBRE	PERIODO ACTUAL	PERIODO ANTERIOR	NOTA
ACTIVIDADES DE OPERACIÓN				
	ORIGEN	49,644,509.75	63,597,285.35	
4110	Impuestos	0.00	0.00	
4120	Cuotas y Aportaciones de Seguridad Social	0.00	0.00	
4130	Contribuciones de mejoras	0.00	0.00	
4140	Derechos	0.00	0.00	
4150	Productos de tipo corriente	2,217,604.18	2,986,962.81	
4160	Aprovechamientos de tipo corriente	0.00	0.00	
4170	Ingresos por venta de bienes y servicios	10,319,851.71	10,976,332.75	
4190	Ingresos no comprendidos en las fracciones de la ley de ingresos causados en ejercicios fiscales anteriores pendientes de liquidación o pago	0.00	0.00	
4210	Participaciones y aportaciones	0.00	0.00	
4220	Transferencias, asignaciones, subsidios y otras ayudas	36,860,565.87	49,570,717.62	
4300	Otros ingresos y beneficios	246,487.99	63,272.17	
	APLICACIÓN	43,201,481.31	50,052,432.09	
5110	Servicios personales	28,081,996.53	31,966,650.01	
5120	Materiales y suministros	945,762.65	1,085,806.10	
5130	Servicios generales	14,173,722.13	16,999,975.98	
5210	Transferencias internas y asignaciones al sector público	0.00	0.00	
5220	Transferencias al resto del sector público	0.00	0.00	
5230	Subsidios y subvenciones	0.00	0.00	
5240	Ayudas sociales	0.00	0.00	
5250	Pensiones y jubilaciones	0.00	0.00	
5260	Transferencias a fideicomisos, mandatos y contratos análogos	0.00	0.00	
5270	Transferencias a la seguridad social	0.00	0.00	
5280	Donativo	0.00	0.00	
5290	Transferencias al exterior	0.00	0.00	
5310	Participaciones	0.00	0.00	
5320	Aportaciones	0.00	0.00	
5330	Convenios	0.00	0.00	
5410	Intereses de la Deuda Pública	0.00	0.00	
5420	Comisiones de la Deuda Pública	0.00	0.00	
5430	Gastos de la Deuda Pública	0.00	0.00	
5440	Costo por Coberturas	0.00	0.00	
5450	Apoyos Financieros	0.00	0.00	
	FLUJO NETO DE EFECTIVO DE LAS ACTIVIDADES DE OPERACIÓN	6,443,028.44	13,544,853.26	
ACTIVIDADES DE INVERSIÓN				
	ORIGEN	222,224.29	667,241.98	
3100	Contribuciones de capital	0.00	0.00	
1233	Venta de activos físicos	0.00	0.00	
4500	Otros	222,224.29	667,241.98	
	APLICACIÓN	1,203,187.89	1,977,045.52	
1210	Inversiones financieras (aportaciones a fideicomisos)	0.00	0.00 EFE-02	
1230	Bienes inmuebles	0.00	0.00 EFE-02	
1235	Construcciones en proceso	0.00	0.00 EFE-02	
1240	Bienes muebles	588,221.25	1,448,397.10 EFE-02	
1250	Intangibles	12,210.00	0.00 EFE-02	
4600	Otros	602,756.64	528,648.42	
	FLUJO NETO DE EFECTIVO DE LAS ACTIVIDADES DE INVERSIÓN	-980,963.60	-1,309,803.54	
ACTIVIDADES DE FINANCIAMIENTO				
	ORIGEN	0.00	898,854.75	
2233	Endeudamiento neto interno	0.00	0.00	
2234	Endeudamiento neto externo	0.00	0.00	
4700	Incremento de Patrimonio/Pasivos y Disminución de Activos	0.00	898,854.75	
	APLICACIÓN	5,395,671.30	663,710.87	
2131	Servicios de la deuda interna	0.00	0.00	
2132	Servicios de la deuda externa	0.00	0.00	
4800	Disminución Patrimonio/Pasivos e Incrementos de Activos	5,395,671.30	663,710.87	
	FLUJO NETO DE EFECTIVO DE LAS ACTIVIDADES DE FINANCIAMIENTO	-5,395,671.30	235,143.88	
	INCREMENTO/DISMINUCIÓN NETA EN EL EFECTIVO Y EQUIVALENTES AL EFECTIVO Y EQUIVALENTES AL EFECTIVO AL INICIO DEL PERIODO	66,393.54	12,470,193.60	
	EFFECTIVO Y EQUIVALENTES AL EFECTIVO AL FINAL DEL PERIODO	13,337,011.76	866,818.16	EFE-01
	EFFECTIVO Y EQUIVALENTES AL EFECTIVO AL FINAL DEL PERIODO	13,403,405.30	13,337,011.76	EFE-01

INSTITUTO CULTURAL DE LEON
ESTADO ANALÍTICO DEL ACTIVO
Del 01 de Enero al 30 de Noviembre de 2013

ÍNDICE	NOMBRE	SALDO INICIAL (A)	CARGO	ABONO	SALDO FINAL (B)	FLUJO (B-A)
1000	ACTIVO	17,266,478.19	108,925,087.70	104,900,439.35	21,291,126.54	4,024,648.35
1100	ACTIVO CIRCULANTE	15,426,840.43	107,382,083.60	104,031,010.81	18,777,913.22	3,351,072.79
1110	Efectivo y equivalentes	13,337,011.76	80,690,856.11	80,624,462.57	13,403,405.30	66,393.54
1111	Efectivo	25,238.10	3,151.90	1,090.00	27,300.00	2,061.90
1112	Bancos/tesorería	3,062,995.60	78,044,314.53	80,614,984.20	492,325.93	-2,570,669.67
1113	Bancos/dependencias y otros	0.00	0.00	0.00	0.00	0.00
1114	Inversiones temporales (hasta 3 meses)	10,248,778.06	2,643,389.68	8,388.37	12,883,779.37	2,635,001.31
1115	Fondos con afectación específica	0.00	0.00	0.00	0.00	0.00
1116	Depósitos de fondos de terceros	0.00	0.00	0.00	0.00	0.00
1119	Otros efectivos y equivalentes	0.00	0.00	0.00	0.00	0.00
1120	Derechos a recibir efectivo o equivalentes	2,086,028.53	24,979,486.73	21,707,777.37	5,357,737.89	3,271,709.36
1121	Inversiones financieras de corto plazo	0.00	0.00	0.00	0.00	0.00
1122	Cuentas por cobrar a corto plazo	60,369.90	20,389,208.28	17,505,275.42	2,944,302.76	2,883,932.86
1123	Deudores diversos por cobrar a corto plazo	98,834.17	752,224.42	718,810.63	132,247.96	33,413.79
1124	Ingresos por recuperar a corto plazo	1,926,824.46	3,838,054.03	3,483,691.32	2,281,187.17	354,362.71
1125	Deudores por anticipos de tesorería a corto plazo	0.00	0.00	0.00	0.00	0.00
1126	Préstamos otorgados a corto plazo	0.00	0.00	0.00	0.00	0.00
1129	Otros derechos a recibir efectivo o equivalentes a corto plazo	0.00	0.00	0.00	0.00	0.00
1130	Derechos a recibir bienes o servicios	3,800.14	1,711,740.76	1,698,770.87	16,770.03	12,969.89
1131	Anticipo a proveedores por adquisición de bienes y prestación de servicios a corto plazo	3,800.14	1,711,740.76	1,698,770.87	16,770.03	12,969.89
1132	Anticipo a proveedores por adquisición de bienes inmuebles y muebles a corto plazo	0.00	0.00	0.00	0.00	0.00
1133	Anticipo a proveedores por adquisición de bienes intangibles a corto plazo	0.00	0.00	0.00	0.00	0.00
1134	Anticipo a contratistas por obras públicas a corto plazo	0.00	0.00	0.00	0.00	0.00
1139	Otros derechos a recibir bienes o servicios a corto plazo	0.00	0.00	0.00	0.00	0.00
1140	Inventarios	0.00	0.00	0.00	0.00	0.00
1141	Inventario de mercancías para venta	0.00	0.00	0.00	0.00	0.00
1142	Inventario de mercancías terminadas	0.00	0.00	0.00	0.00	0.00
1143	Inventario de mercancías en proceso de elaboración	0.00	0.00	0.00	0.00	0.00
1144	Inventario de materias primas, materiales y suministros para producción	0.00	0.00	0.00	0.00	0.00
1145	Bienes en tránsito	0.00	0.00	0.00	0.00	0.00
1150	Almacenes	0.00	0.00	0.00	0.00	0.00
1151	Almacén de materiales y suministros de consumo	0.00	0.00	0.00	0.00	0.00
1160	Estimación por pérdidas o deterioro de activos circulantes	0.00	0.00	0.00	0.00	0.00
1161	Estimaciones para cuentas incobrables por derechos a recibir efectivo o equivalentes	0.00	0.00	0.00	0.00	0.00
1162	Estimación para cuentas incobrables por derechos a recibir bienes o servicios	0.00	0.00	0.00	0.00	0.00
1190	Otros activos circulantes	0.00	0.00	0.00	0.00	0.00
1191	Valores en garantía	0.00	0.00	0.00	0.00	0.00
1192	Otros bienes en garantía (excluye depósitos de fondos)	0.00	0.00	0.00	0.00	0.00
1193	Bienes derivados de embargos, decomisos, aseguramientos y dación en pago	0.00	0.00	0.00	0.00	0.00
1200	ACTIVO NO CIRCULANTE	1,839,637.76	1,543,004.10	869,428.54	2,513,213.32	673,575.56
1210	Inversiones financieras a largo plazo	0.00	0.00	0.00	0.00	0.00
1211	Inversiones a largo plazo	0.00	0.00	0.00	0.00	0.00
1212	Títulos y valores a largo plazo	0.00	0.00	0.00	0.00	0.00
1213	Fideicomisos, mandatos y contratos análogos	0.00	0.00	0.00	0.00	0.00
1214	Participaciones y aportaciones de capital	0.00	0.00	0.00	0.00	0.00
1220	Derechos a recibir efectivo o equivalentes a largo plazo	0.00	0.00	0.00	0.00	0.00
1221	Documentos por cobrar a largo plazo	0.00	0.00	0.00	0.00	0.00
1222	Deudores diversos a largo plazo	0.00	0.00	0.00	0.00	0.00
1223	Ingresos por recuperar a largo plazo	0.00	0.00	0.00	0.00	0.00
1224	Préstamos otorgados a largo plazo	0.00	0.00	0.00	0.00	0.00
1229	Otros derechos a recibir efectivo o equivalentes a largo plazo	0.00	0.00	0.00	0.00	0.00
1230	Bienes inmuebles, infraestructura y construcciones en proceso	0.00	0.00	0.00	0.00	0.00
1231	Terrenos	0.00	0.00	0.00	0.00	0.00
1232	Viviendas	0.00	0.00	0.00	0.00	0.00
1233	Edificios no habitacionales	0.00	0.00	0.00	0.00	0.00
1234	Infraestructura	0.00	0.00	0.00	0.00	0.00
1235	Construcciones en proceso en bienes de dominio público	0.00	0.00	0.00	0.00	0.00
1236	Construcciones en proceso en bienes propios	0.00	0.00	0.00	0.00	0.00
1239	Otros bienes inmuebles	0.00	0.00	0.00	0.00	0.00
1240	Bienes muebles	6,858,492.38	925,406.36	559,409.40	7,224,489.34	365,996.96
1241	Mobiliario y equipo de administración	2,498,582.71	339,033.28	318,290.90	2,519,325.09	20,742.38
1242	Mobiliario y equipo educacional y recreativo	104,509.68	584,823.08	17,344.21	671,988.55	567,478.87
1243	Equipo e instrumental médico y de laboratorio	0.00	0.00	0.00	0.00	0.00
1244	Vehículos y Equipo de Transporte	1,727,617.16	0.00	146,279.15	1,581,338.01	-146,279.15
1245	Equipo de defensa y seguridad	0.00	0.00	0.00	0.00	0.00
1246	Maquinaria, otros equipos y herramientas	2,226,058.69	1,550.00	77,495.14	2,150,113.55	-75,945.14
1247	Colecciones, obras de arte y objetos valiosos	301,724.14	0.00	0.00	301,724.14	0.00
1248	Activos biológicos	0.00	0.00	0.00	0.00	0.00
1250	Activos intangibles	0.00	12,210.00	0.00	12,210.00	12,210.00
1251	Software	0.00	12,210.00	0.00	12,210.00	12,210.00
1252	Patentes, marcas y derechos	0.00	0.00	0.00	0.00	0.00
1253	Concesiones y franquicias	0.00	0.00	0.00	0.00	0.00
1254	Licencias	0.00	0.00	0.00	0.00	0.00
1259	Otros activos intangibles	0.00	0.00	0.00	0.00	0.00
1260	Depreciaciones, det. Y amortizaciones acumuladas de bienes	-5,039,027.82	605,387.74	310,019.14	-4,743,659.22	295,368.60
1261	Depreciación acumulada de inmuebles	0.00	0.00	0.00	0.00	0.00
1262	Depreciación acumulada de infraestructura	969,239.08	117,966.42	90,497.95	996,707.55	27,468.47
1263	Depreciación acumulada de bienes muebles	4,069,788.74	487,421.32	219,317.67	4,337,892.39	268,103.65
1264	Deterioro acumulado de activos biológicos	0.00	0.00	0.00	0.00	0.00
1265	Amortización acumulada de activos intangibles	0.00	0.00	203.52	-203.52	-203.52
1270	Activos diferidos	20,173.20	0.00	0.00	20,173.20	0.00
1271	Estudios, formulación y evaluación de proyectos	0.00	0.00	0.00	0.00	0.00
1272	Derechos sobre bienes en régimen de arrendamiento financiero	0.00	0.00	0.00	0.00	0.00
1273	Gastos pagados por adelantado a largo plazo	20,173.20	0.00	0.00	20,173.20	0.00
1274	Anticipos a largo plazo	0.00	0.00	0.00	0.00	0.00
1275	Beneficios al retiro de empleados pagados por adelantado	0.00	0.00	0.00	0.00	0.00
1279	Otros activos diferidos	0.00	0.00	0.00	0.00	0.00
1280	Estimación por pérdidas o det. De activos no circulantes	0.00	0.00	0.00	0.00	0.00
1281	Estimaciones por pérdida de cuentas incobrables de documentos por cobrar a largo plazo	0.00	0.00	0.00	0.00	0.00
1282	Estimaciones por pérdida de cuentas incobrables de deudores diversos por cobrar a largo plazo	0.00	0.00	0.00	0.00	0.00
1283	Estimaciones por pérdida de cuentas incobrables de ingresos por cobrar a largo plazo	0.00	0.00	0.00	0.00	0.00
1284	Estimaciones por pérdida de cuentas incobrables de préstamos otorgados a largo plazo	0.00	0.00	0.00	0.00	0.00
1289	Estimaciones por pérdida de otras cuentas incobrables a largo plazo	0.00	0.00	0.00	0.00	0.00
1290	Otros activos no circulantes	0.00	0.00	0.00	0.00	0.00
1291	Bienes en concesión	0.00	0.00	0.00	0.00	0.00
1292	Bienes en arrendamiento financiero	0.00	0.00	0.00	0.00	0.00
1293	Bienes en comodato	0.00	0.00	0.00	0.00	0.00

INSTITUTO CULTURAL DE LEON
ESTADO ANALÍTICO DE LA DEUDA Y OTROS PASIVOS
al 30 de Noviembre de 2013

ÍNDICE	NOMBRE	SALDO INICIAL (A)	CARGO	ABONO	SALDO FINAL (B)	FLUJO (B-A)
2000	PASIVO	5,110,849.09	15,822,646.99	14,200,580.78	3,488,782.88	-1,622,066.21
2100	PASIVO CIRCULANTE	5,110,849.09	15,822,646.99	14,200,580.78	3,488,782.88	-1,622,066.21
2110	Cuentas por pagar a corto plazo	3,109,709.40	15,718,430.69	14,200,580.78	1,591,859.49	-1,517,849.91
2111	Servicios personales por pagar a corto plazo	0.00	0.00	0.00	0.00	0.00
2112	Proveedores por pagar a corto plazo	851,761.51	2,673,294.55	2,089,545.55	268,012.51	-583,749.00
2113	Contratistas por obras públicas por pagar a corto plazo	0.00	0.00	0.00	0.00	0.00
2114	Participaciones y aportaciones por pagar a corto plazo	0.00	0.00	0.00	0.00	0.00
2115	Transferencias otorgadas por pagar a corto plazo	0.00	0.00	0.00	0.00	0.00
2116	Intereses, comisiones y otros gastos de la deuda pública por pagar a corto plazo	0.00	0.00	0.00	0.00	0.00
2117	Retenciones y contribuciones por pagar a corto plazo	720,841.06	4,244,361.35	3,725,871.91	202,351.62	-518,489.44
2118	Devoluciones de la ley de ingresos por pagar a corto plazo	0.00	0.00	0.00	0.00	0.00
2119	Otras cuentas por pagar a corto plazo	1,537,106.83	8,800,774.79	8,385,163.32	1,121,495.36	-415,611.47
2120	Documentos por pagar a corto plazo	0.00	0.00	0.00	0.00	0.00
2121	Documentos comerciales por pagar a corto plazo	0.00	0.00	0.00	0.00	0.00
2122	Documentos con contratistas por obras públicas por pagar a corto plazo	0.00	0.00	0.00	0.00	0.00
2129	Otros documentos por pagar a corto plazo	0.00	0.00	0.00	0.00	0.00
2130	Porción a corto plazo de la deuda pública a largo plazo	0.00	0.00	0.00	0.00	0.00
2131	Porción a corto plazo de la deuda pública interna	0.00	0.00	0.00	0.00	0.00
2132	Porción a corto plazo de la deuda pública externa	0.00	0.00	0.00	0.00	0.00
2133	Porción a corto plazo de arrendamiento financiero	0.00	0.00	0.00	0.00	0.00
2140	Títulos y valores a corto plazo	0.00	0.00	0.00	0.00	0.00
2141	Títulos y valores de la deuda pública interna a corto plazo	0.00	0.00	0.00	0.00	0.00
2142	Títulos y valores de la deuda pública externa a corto plazo	0.00	0.00	0.00	0.00	0.00
2150	Pasivos diferidos a corto plazo	0.00	0.00	0.00	0.00	0.00
2151	Ingresos cobrados por adelantado a corto plazo	0.00	0.00	0.00	0.00	0.00
2152	Intereses cobrados por adelantado a corto plazo	0.00	0.00	0.00	0.00	0.00
2159	Otros pasivos diferidos a corto plazo	0.00	0.00	0.00	0.00	0.00
2160	Fondos y bienes de terceros en garantía y/o administración a corto plazo	0.00	0.00	0.00	0.00	0.00
2161	Fondos en garantía a corto plazo	0.00	0.00	0.00	0.00	0.00
2162	Fondos en administración a corto plazo	0.00	0.00	0.00	0.00	0.00
2163	Fondos contingentes a corto plazo	0.00	0.00	0.00	0.00	0.00
2164	Fondos de fideicomisos, mandatos y contratos análogos a corto plazo	0.00	0.00	0.00	0.00	0.00
2165	Otros fondos de terceros en garantía y/o administración a corto plazo	0.00	0.00	0.00	0.00	0.00
2166	Valores y bienes en garantía a corto plazo	0.00	0.00	0.00	0.00	0.00
2170	Provisiones a corto plazo	2,001,139.69	104,216.30	0.00	1,896,923.39	-104,216.30
2171	Provisión para demandas y juicios a corto plazo	0.00	0.00	0.00	0.00	0.00
2172	Provisión para contingencias a corto plazo	0.00	0.00	0.00	0.00	0.00
2179	Otras provisiones a corto plazo	2,001,139.69	104,216.30	0.00	1,896,923.39	-104,216.30
2190	Otros pasivos a corto plazo	0.00	0.00	0.00	0.00	0.00
2191	Ingresos por clasificar	0.00	0.00	0.00	0.00	0.00
2192	Recaudación por participar	0.00	0.00	0.00	0.00	0.00
2199	Otros pasivos circulantes	0.00	0.00	0.00	0.00	0.00
2200	PASIVO NO CIRCULANTE	0.00	0.00	0.00	0.00	0.00
2210	Cuentas por pagar a largo plazo	0.00	0.00	0.00	0.00	0.00
2211	Proveedores por pagar a largo plazo	0.00	0.00	0.00	0.00	0.00
2212	Contratistas por obras públicas a pagar a largo plazo	0.00	0.00	0.00	0.00	0.00
2220	Documentos por pagar a largo plazo	0.00	0.00	0.00	0.00	0.00
2221	Documentos comerciales por pagar a largo plazo	0.00	0.00	0.00	0.00	0.00
2222	Documentos con contratistas por obras públicas por pagar a largo plazo	0.00	0.00	0.00	0.00	0.00
2229	Otros documentos por pagar a largo plazo	0.00	0.00	0.00	0.00	0.00
2230	Deuda pública a largo plazo	0.00	0.00	0.00	0.00	0.00
2231	Títulos y valores de la deuda pública interna a largo plazo	0.00	0.00	0.00	0.00	0.00
2232	Títulos y valores de la deuda pública externa a largo plazo	0.00	0.00	0.00	0.00	0.00
2233	Préstamos de la deuda pública interna por pagar a largo plazo	0.00	0.00	0.00	0.00	0.00
2234	Préstamos de la deuda pública externa por pagar a largo plazo	0.00	0.00	0.00	0.00	0.00
2235	Arrendamiento financiero por pagar a largo plazo	0.00	0.00	0.00	0.00	0.00
2240	Pasivos diferidos a largo plazo	0.00	0.00	0.00	0.00	0.00
2241	Créditos diferidos a largo plazo	0.00	0.00	0.00	0.00	0.00
2242	Intereses cobrados por adelantados a largo plazo	0.00	0.00	0.00	0.00	0.00
2249	Otros pasivos diferidos a largo plazo	0.00	0.00	0.00	0.00	0.00
2250	Fondos y bienes de terceros en administración y/o en garantía a largo plazo	0.00	0.00	0.00	0.00	0.00
2251	Fondos en garantía a largo plazo	0.00	0.00	0.00	0.00	0.00
2252	Fondos en administración a largo plazo	0.00	0.00	0.00	0.00	0.00
2253	Fondos contingentes a largo plazo	0.00	0.00	0.00	0.00	0.00
2254	Fondos de fideicomisos, mandatos y contratos análogos a largo plazo	0.00	0.00	0.00	0.00	0.00
2255	Otros fondos de terceros en garantía y/o administración a largo plazo	0.00	0.00	0.00	0.00	0.00
2256	Valores y bienes en garantía a largo plazo	0.00	0.00	0.00	0.00	0.00
2260	Provisiones a largo plazo	0.00	0.00	0.00	0.00	0.00
2261	Provisión para demandas y juicios a largo plazo	0.00	0.00	0.00	0.00	0.00
2262	Provisión para pensiones a largo plazo	0.00	0.00	0.00	0.00	0.00
2263	Provisión para contingencias a largo plazo	0.00	0.00	0.00	0.00	0.00
2269	Otras provisiones a largo plazo	0.00	0.00	0.00	0.00	0.00

INSTITUTO CULTURAL DE LEON
INFORMES SOBRE PASIVOS CONTINGENTES
al 30 de Noviembre de 2013

NOMBRE	CONCEPTO
JUICIOS	
Laboral	Demanda Laboral
Sandra Maribel López	
Laboral	Demanda Laboral
Ma Elena Moreno Limón	
Laboral	Demanda Laboral
Alfonso Piña Martinez	
GARANTÍAS	
AVALES	
PENSIONES Y JUBILACIONES	

CONSULTA Página 11 de 176

NOTAS A LOS ESTADOS FINANCIEROS	
Notas	Descripción
	I. DE DESGLOSE:
	INFORMACION CONTABLE
ESF-01	FONDOS CON AFECTACIÓN ESPECÍFICA E INVERSIONES FINANCIERAS
ESF-02	CONTRIBUCIONES POR RECUPERAR
ESF-03	CONTRIBUCIONES POR RECUPERAR CORTO PLAZO
ESF-05	INVENTARIO Y ALMACENES
ESF-06	FIDEICOMISOS
ESF-07	PARTICIPACIONES Y APORTACIONES DE CAPITAL
ESF-08	BIENES MUEBLES E INMUEBLES
ESF-09	INTANGIBLES Y DIFERIDOS
ESF-10	ESTIMACIONES Y DETERIOROS
ESF-11	OTROS ACTIVOS NO CIRCULANTES
ESF-12	CUENTAS Y DOCUMENTOS POR PAGAR
ESF-13	DIFERIDOS Y OTROS PASIVOS
ESF-14	OTROS PASIVOS CIRCULANTES
ESF-15	DEUDA PÚBLICA A LARGO PLAZO
ERA-01	INGRESOS
ERA-02	OTROS INGRESOS
ERA-03	GASTOS
VHP-01	PATRIMONIO CONTRIBUIDO
VHP-02	PATRIMONIO GENERADO
EFE-01	FLUJO DE EFECTIVO
EFE-02	ADQ. BIENES MUEBLES E INMUEBLES
	II. DE MEMORIA (DE ORDEN):
	CONTABLES
	PRESUPUESTALES

CONSULTA Página 12 de 176

DE DESGLOSE
I. INFORMACION CONTABLE

1122 CUENTAS POR COBRAR A CORTO PLAZO

NOTA: ESF-02

CUENTA	NOMBRE DE LA CUENTA	MONTO	2012	2011
11221-0000-0001-0000	POR DIVERSOS	0.00	43,887.40	43,887.40
11221-0000-0007-0000	DEPENDENCIAS DE MPIO Y PARAMUNIC	0.00	16,482.50	16,482.50
11221-0000-0010-0002	ESCUELA PROFESIONAL DE COMERCIO Y ADMINISTRACION AC	9,314.66	0.00	0.00
11221-0000-0010-0004	REYES NAVA JUAN ANTONIO	1,021.24	0.00	0.00
11221-0000-0010-0013	MUNICIPIO DE LEON	2,844,575.73	0.00	0.00
11221-0000-0010-0015	RPF R S DE RL DE CV	9,126.39	0.00	0.00
11221-0000-0010-0020	SEGOVIA FLORES HECTOR MANUEL	7,173.64	0.00	0.00
11221-0000-0010-0021	ARTIDO ACCION NACIONAL	26,458.60	0.00	0.00
11221-0000-0010-0022	ARIAS SOSA MARIA TERESA	5,054.70	0.00	0.00
11221-0000-0010-0023	ITESM	22,678.80	0.00	0.00
11221-0000-0010-0024	SEP INSTITUTO TECNOLOGICO DE LEON	18,899.00	0.00	0.00
	TOTAL	2,944,302.76	60,369.90	60,369.90

1124 INGRESOS POR RECUPERAR A CORTO PLAZO

NOTA: ESF-02

CUENTA	NOMBRE DE LA CUENTA	MONTO	2012	2011
11249-0000-0001-0001	IVA A FAVOR 2008	2,238,297.29	1,805,630.62	1,442,095.62
11249-0000-0001-0003	IVA ACREDITABLE PENDIENTE DE PAGO	42,889.88	121,193.84	0.00
	TOTAL	2,281,187.17	1,926,824.46	1,442,095.62

CONSULTA Página 14 de 176

DE DESGLOSE
I. INFORMACION CONTABLE

1140 INVENTARIOS		NOTA: ESF-05	
CUENTA	NOMBRE DE LA CUENTA	MONTO	MÉTODO
	TOTAL	0.00	

1150 ALMACENES		NOTA: ESF-05	
CUENTA	NOMBRE DE LA CUENTA	MONTO	MÉTODO
	TOTAL	0.00	

CONSULTA Página 16 de 176

DE DESGLOSE
I. INFORMACION CONTABLE

1213 FIDEICOMISOS, MANDATOS Y CONTRATOS ANÁLOGOS

NOTA: ESF-06

CUENTA	NOMBRE DE LA CUENTA	MONTO	TIPO	CARACTERÍSTICAS	NOMBRE DEL FIDEICOMISO	OBJETO DEL FIDEICOMISO
	TOTAL	0.00				

CONSULTA Página 17 de 176

DE DESGLOSE
I. INFORMACION CONTABLE

1214 PARTICIPACIONES Y APORTACIONES DE CAPITAL

NOTA: ESF-07

CUENTA	NOMBRE DE LA CUENTA	MONTO	TIPO	EMPRESA/OPDes
	TOTAL	0.00		

CONSULTA Página 18 de 176

DE DESGLOSE
I. INFORMACION CONTABLE

NOTA: ESF-09

1250 ACTIVOS INTANGIBLES

CUENTA	NOMBRE DE LA CUENTA	SALDO INICIAL	SALDO FINAL	FLUJO	CRITERIO
12510-5911-0000-0000	SOFTWARE	0.00	12,210.00	12,210.00	Amortizacion Por Tiempo
TOTAL		0.00	12,210.00	12,210.00	

1265 AMORTIZACIÓN ACUMULADA DE BIENES

NOTA: ESF-09

CUENTA	NOMBRE DE LA CUENTA	SALDO INICIAL	SALDO FINAL	FLUJO	CRITERIO
12651-0000-0001-0000	AMORTIZACION DE SOFTWARE	0.00	203.52	203.52	Amortizacion Por Tiempo
TOTAL		0.00	203.52	203.52	

1270 ACTIVOS DIFERIDOS

NOTA: ESF-09

CUENTA	NOMBRE DE LA CUENTA	SALDO INICIAL	SALDO FINAL	FLUJO	CRITERIO
12731-0000-0001-0000	COMUNICACIONES NEXTEL DE MEXICO	1,750.00	1,750.00	0.00	Deposito en Garantia
12731-0000-0002-0000	COMISION FEDERAL DE ELCTRICIDAD	18,423.20	18,423.20	0.00	Deposito en Garantia
TOTAL		20,173.20	20,173.20	0.00	

CONSULTA Página 20 de 176

DE DESGLOSE
I. INFORMACION CONTABLE

NOTA: ESF-10

1280	ESTIMACIONES Y DETERIOROS	
------	---------------------------	--

TEXTO LIBRE

Informar los criterios utilizados para la determinación de las estimaciones; por ejemplo: estimación de cuentas incobrables, estimación de inventarios, deterioro de activos biológicos y cualquier otra que aplique.

CONSULTA Página 21 de 176

DE DESGLOSE
I. INFORMACIÓN CONTABLE

1290 OTROS ACTIVOS NO CIRCULANTES

NOTA: ESF-11

CUENTA	NOMBRE DE LA CUENTA	MONTO	CARACTERÍSTICAS
	TOTAL	0.00	

CONSULTA Página 22 de 176

DE DESGLOSE
I. INFORMACIÓN CONTABLE

2110 Y 2120 CUENTAS Y DOCUMENTOS POR PAGAR

NOTA: ESF-12

CUENTA	NOMBRE DE LA CUENTA	MONTO	A 90 días	A 180 días	A 365 días	+ 365 días	CARACTERÍSTICAS
21121-0000-0002-0015	RUJONA SA DE CV	505.18	505.18				SE REALIZARA PAGO
21121-0000-0002-0017	ASESORIA DISEÑO E IMPI(AUDIFORMAS	3,410.40	3,410.40				SE REALIZARA PAGO
21121-0000-0002-0024	PINTURAS OLGELI SA DE CV	625.97	625.97				SE REALIZARA PAGO
21121-0000-0002-0027	IMPRESOS DEL BAJIO(IMBEA)	4,408.00	4,408.00				SE REALIZARA PAGO
21121-0000-0002-0034	PRODUCTOS ZEUS	20,640.15	20,640.15				SE REALIZARA PAGO
21121-0000-0002-0036	PADILLA HERMANOS IMPRESORA SA	6,378.84	6,378.84				SE REALIZARA PAGO
21121-0000-0002-0053	DOCUDIGITAL SA DE CV	2,371.44	2,371.44				SE REALIZARA PAGO
21121-0000-0002-0061	GRUPO TURISTICO DEL CENTRO OCCID	3,524.89	3,524.89				SE REALIZARA PAGO
21121-0000-0002-0079	PUBLICIDAD EFECTIVA DE LEON	6,960.00	6,960.00				SE REALIZARA PAGO
21121-0000-0002-0081	SOLUCION DIGITAL EMPRESARIAL	8,700.00	8,700.00				SE REALIZARA PAGO
21121-0000-0002-0130	MARTINEZ TORRES CARLOS ADOLFO	1,922.82	1,922.82				SE REALIZARA PAGO
21121-0000-0002-0154	LIMPRO COMERCIAL SA DE CV	6,128.81	6,128.81				SE REALIZARA PAGO
21121-0000-0002-0155	LUIS HUMBERTO FLORES ANGUIANO	7,789.40	7,789.40				SE REALIZARA PAGO
21121-0000-0002-0191	EL HERALDO DE LEON COMPANIA EDITORIAL S DE RL DE CV	5,568.00	5,568.00				SE REALIZARA PAGO
21121-0000-0002-0196	OLVERA MORENO DAVID	15,782.96	15,782.96				SE REALIZARA PAGO
21121-0000-0002-0203	GUERRERO VILLOBOBOS EULALIO	5,626.00	5,626.00				SE REALIZARA PAGO
21121-0000-0002-0216	TORRES NERILUZ ADRIANA	2,320.00	2,320.00				SE REALIZARA PAGO
21121-0000-0002-0225	LOPEZ ZENDEJAS ALBERTO	6,612.00	6,612.00				SE REALIZARA PAGO
21121-0000-0002-0227	AZULIM SA DE CV	50,112.00	50,112.00				SE REALIZARA PAGO
21121-0000-0002-0260	AMARO DIAZ LETICIA	5,568.00	5,568.00				SE REALIZARA PAGO
21121-0000-0002-0261	GRUPOACIR SA DE CV	10,556.00	10,556.00				SE REALIZARA PAGO
21121-0000-0002-0270	RAMIREZ MARTINEZ ILIANA DEL ROCIO	3,111.15	3,111.15				SE REALIZARA PAGO
21121-0000-0002-0361	SYNTAGMA BRANDING SC	5,104.00	5,104.00				SE REALIZARA PAGO
21121-0000-0002-0363	OBREGON GERDUNO MONICA	27,260.00	27,260.00				SE REALIZARA PAGO
21121-0000-0002-0399	TURISCAR OPERADORES SA DE CV	11,100.00	11,100.00				SE REALIZARA PAGO
21121-0000-0002-0417	GOMEZ AVINA GERMAN ALBERTO	2,625.00	2,625.00				SE REALIZARA PAGO
21121-0000-0002-0440	CONTENIDOS ARTISTICOS PRODUCCION Y DIFUSION AC	5,800.00	5,800.00				SE REALIZARA PAGO
21121-0000-0002-0441	GARZA VERA CELIA	4,640.00	4,640.00				SE REALIZARA PAGO
21121-0000-0002-0442	MARIN MARQUEZ ANA ATRICIA	3,712.00	3,712.00				SE REALIZARA PAGO
21121-0000-0002-0444	ARANDA NOVOA SANDRA PATRICIA	812.00	812.00				SE REALIZARA PAGO
21121-0000-0002-0445	PROMOTORES PUBLICITARIOS SA DE CV	7,308.00	7,308.00				SE REALIZARA PAGO
21121-0000-0002-0446	GRUPO REPLAY Y ASOCIADOS SA DE CV	5,220.00	5,220.00				SE REALIZARA PAGO
21121-0000-0002-0449	GARCIA SANDOVAL ALEJANDRA	10,000.00	10,000.00				SE REALIZARA PAGO
21121-0000-0002-0450	TS GLOBAL SOLUTIONS SA DE CV	5,809.50	5,809.50				SE REALIZARA PAGO
21171-0000-0001-0001	10% ISR RET HONORARIOS Y ARRENDAMIENTO	14,874.94	14,874.94				PAGO IMPUESTOS MENSUAL NOVIEMBRE
21171-0000-0001-0002	ISPT	105,135.94	105,135.94				PAGO IMPUESTOS MENSUAL NOVIEMBRE
21171-0000-0001-0003	ISPT (ASIMILABLES)	52,783.14	52,783.14				PAGO IMPUESTOS MENSUAL NOVIEMBRE
21171-0000-0001-0004	SUBSIDIO POR PRODUCTOS DEL TRABA	-32,930.08	-32,930.08				PAGO IMPUESTOS MENSUAL NOVIEMBRE
21171-0000-0001-0005	1% CEDULAR (HONORARIOS)	629.31	629.31				PAGO IMPUESTOS MENSUAL NOVIEMBRE
21171-0000-0001-0006	2% ASIMILABLES CEDULAR	225.87	225.87				PAGO IMPUESTOS MENSUAL NOVIEMBRE
21171-0000-0001-0007	2% CEDULAR POR HONORARIOS	755.14	755.14				PAGO IMPUESTOS MENSUAL NOVIEMBRE
21171-0000-0001-0008	2% IMPUESTO SOBRE NOMINAS	20,505.00	20,505.00				PAGO IMPUESTOS MENSUAL NOVIEMBRE
21171-0000-0001-0009	1% CEDULAR (ARRENDAMIENTO)	480.00	480.00				PAGO IMPUESTOS MENSUAL NOVIEMBRE
21172-0000-0001-0004	IMSS RETENIDO	25,689.79	25,689.79				SE REALIZARA PAGO EN LIQUIDACION IMSS NOVIEMBRE
21179-0000-0002-0000	IVA TRASLADADO PENDIENTE DE COBRO	14,202.57	14,202.57				SE PAGARA CUANDO SEA EFECTIVAMENTE COBRADO
21190-0000-0001-0003	DEPOSITOS TAQUILLA	10,731.00	10,731.00				SE EFECTUA REEMBOLSO AL CORTE DE CADA EVENTO AL EMPRESARIO TEATRAL
21190-0000-0001-0007	PROV CAJA CHICA	11,323.50	11,323.50				SE REALIZARA PAGO
21190-0000-0001-0008	VARIOS	19,661.40	19,661.40				SE REALIZARA PAGO
21190-0000-0001-0094	ANDRADE SILVA MARTHA PATRICIA	129.03	129.03				SE DEVOLVERA EFECTIVO CUANDO SE REALICE EL TRAMITE
21190-0000-0001-0095	ORDAZ VAZQUEZ MARIA ELENA	1,058.27	1,058.27				SE DEVOLVERA EFECTIVO CUANDO SE REALICE EL TRAMITE
21190-0000-0002-0001	ANTICPO RENTA DE STANDS	4,500.00	4,500.00				SE APLICARAN LOS ANTICIPOS CUANDO SE EFECTUE LA FACTURACION CORRESPONDIENTE
21190-0000-0002-0002	ANTICPO RENTA TEATROS	107,775.85	107,775.85				SE APLICARAN LOS ANTICIPOS CUANDO SE EFECTUE LA FACTURACION CORRESPONDIENTE
21190-0000-0003-0002	FAMSA	1,278.00	1,278.00				SE REALIZARA PAGO
21190-0000-0003-0003	FONDO DE AHORRO	506,618.35	506,618.35				SE REALIZARA PAGO
21190-0000-0003-0004	FONACOT	26,258.71	26,258.71				SE REALIZARA PAGO
21190-0000-0003-0005	RET INFONAVIT(CREDITOS)	100,568.52	100,568.52				SE ENTERARAN RETENCIONES CUANDO SE PAGUE LA LIQUIDACION IMSS
21190-0000-0003-0006	CORDINACION NACIONAL DE TEATRO	331,430.00	331,430.00				CUANDO LA COORDINACION LO TRAMITE SEGUN LO ESTIPULADO EN EL CONVENIO
21190-0000-0003-0007	CAJA LIBERTAD	162.73	162.73				SE REALIZARA PAGO
	TOTAL	1,591,859.49	1,591,859.49	0.00	0.00	0.00	

DE DESGLOSE
I. INFORMACIÓN CONTABLE

2159 OTROS PASIVOS DIFERIDOS A CORTO PLAZO

NOTA: ESF-13

CUENTA	NOMBRE DE LA CUENTA	MONTO	NATURALEZA	CARACTERÍSTICAS
	TOTAL	0.00		

2160 FONDOS Y BIENES DE TERCEROS EN GARANTÍA Y/O ADMINISTRACIÓN A CORTO PLAZO

NOTA: ESF-13

CUENTA	NOMBRE DE LA CUENTA	MONTO	NATURALEZA	CARACTERÍSTICAS
	TOTAL	0.00		

CONSULTA Página 24 de 176

DE DESGLOSE
I. INFORMACIÓN CONTABLE

2199 OTROS PASIVOS CIRCULANTES

NOTA: ESF-14

CUENTA	NOMBRE DE LA CUENTA	MONTO	NATURALEZA	CARACTERÍSTICAS
	TOTAL	0.00		

CONSULTA Página 25 de 176

2130 Y 2230 DEUDA PUBLICA	NOTA: ESF-15																									
Índice	Destino del Crédito	Acreedor	Núm. Contrato Decréditos	Clase del Título	Financiamiento Contratado		Saldo en Pesos	Tasa de Interés	Capital Amortizado		Intereses Pagados Acumulados	Intereses Pagados en el Ejercicio	Capital Pagado	Núm. Total de Pagos	Núm. de pagos del periodo	Fecha de Contratación	Fecha de Vencimiento	Registro Estatal	Periodo de Gracia	Aval	Garantía	Fuente de Financiamiento	Núm. de Decreto del Congreso / Autorización	Fecha del Acuerdo de cada ente	Observaciones	
					Financiamiento Dispuesto				En UDIS	En Pesos																
					En UDIS	En Pesos																				
C01																										
C02																										
C03																										
C04																										
C05																										
	TOTAL CREDITOS					0.00	0.00	0.00	0.00	0.00	0.00	0.00	0.00													

CONSULTA Página 26 de 176

DE DESGLOSE
I. INFORMACIÓN CONTABLE/PRESUPUESTAL

4300 OTROS INGRESOS Y BENEFICIOS

NOTA: ERA-02

CUENTA	NOMBRE DE LA CUENTA	MONTO	NATURALEZA	CARACTERÍSTICAS
43110-0520-0001-0001	INTERESES	246,487.99	Productos Financieros	Inversion a Plazo Fijo
	TOTAL	246,487.99		

CONSULTA Página 28 de 176

DE DESGLOSE
I. INFORMACIÓN CONTABLE/PRESUPUESTAL

5000 GASTOS Y OTRAS PÉRDIDAS

NOTA: ERA-03

CUENTA	NOMBRE DE LA CUENTA	MONTO	% GASTO	EXPLICACIÓN
51110-1131-0000-0000	SUELDOS BASE AL PERSONAL PERMANENTE	12,385,233.04	28%	NOMINA DEL PERSONAL
51120-1211-0000-0000	HONORARIOS ASIMILABLES A SALARIOS	6,819,119.95	16%	EN ESTE RUBRO SE INCLUYE LA NOMINA DE MAESTROS Y PAGO A EDECANES
51130-1321-0000-0000	PRIMAS DE VACACIONES, DOMINICAL	327,836.58	1%	
51130-1323-0000-0000	GRATIFICACIÓN FIN DE AÑO	58,428.32	0%	
51130-1342-0000-0000	RETRIBUCIONES POR ACTIVIDADES ESPECIALES	56,775.50	0%	
51140-1411-0000-0000	APORTACIONES DE SEGURIDAD SOCIAL	1,313,035.57	3%	
51140-1421-0000-0000	APORTACIONES A FONDOS DE VIVIENDA	691,111.35	2%	
51140-1431-0000-0000	APORTACIONES AL SISTEMA PARA EL RETIRO	864,877.57	2%	
51150-1511-0000-0000	CUOTAS PARA EL FONDO DE AHORRO	1,363,877.76	3%	
51150-1522-0000-0000	LIQUIDACIONES POR INDEMNIZACIONES Y POR SUELDOS Y SALARIOS CAIDOS	270,148.80	1%	
51150-1545-0000-0000	AYUDA PARA DESPENSA	1,205,014.19	3%	
51150-1547-0000-0000	AYUDA PARA DIA DE REYES	122,021.00	0%	
51150-1548-0000-0000	AYUDA PARA 10 DE MAYO	176,695.50	0%	
51150-1592-0000-0000	PREMIO POR PUNTUALIDAD	1,213,910.70	3%	
51150-1593-0000-0000	PREMIO POR ASISTENCIA	1,213,910.70	3%	
51210-2111-0000-0000	MATERIALES Y UTILES DE OFICINA	94,618.34	0%	
51210-2121-0000-0000	MATERIALES Y UTILES DE IMPRESIÓN Y REPRODUCCIÓN	1,482.59	0%	
51210-2141-0000-0000	MATERIALES Y UTILES DE TECNOLOGÍAS DE LA INFORMACIÓN Y COMUNICACIONES	147,050.45	0%	
51210-2151-0000-0000	MATERIAL IMPRESO E INFORMACIÓN DIGITAL	26,723.00	0%	
51210-2161-0000-0000	MATERIAL DE LIMPIEZA	164,820.83	0%	
51210-2171-0000-0000	MATERIALES Y UTILES DE ENSEÑANZA	20,899.29	0%	
51220-2211-0000-0000	PRODUCTOS ALIMENTICIOS PARA PERSONAS	127,736.95	0%	
51220-2231-0000-0000	UTENSILIOS PARA EL SERVICIO DE ALIMENTACIÓN	482.35	0%	
51240-2441-0000-0000	MADERA Y PRODUCTOS DE MADERA	43,600.25	0%	
51240-2451-0000-0000	VIDRIO Y PRODUCTOS DE VIDRIO	3,023.28	0%	
51240-2461-0000-0000	Material eléctrico y electrónico	118,206.98	0%	
51240-2481-0000-0000	MATERIALES COMPLEMENTARIOS .	69,094.71	0%	
51240-2491-0000-0000	OTROS MATERIALES Y ARTÍCULOS DE CONSTRUCCIÓN Y REPARACIÓN .	28,100.38	0%	
51250-2531-0000-0000	MEDICINAS Y PRODUCTOS FARMACÉUTICOS	3,284.69	0%	
51260-2613-0000-0000	Combustibles, lubricantes y aditivos destinados para actividades administrativas	79,242.93	0%	
51270-2711-0000-0000	Vestuario y uniformes destinados a actividades administrativas	574.76	0%	
51290-2911-0000-0000	HERRAMIENTAS MENORES	9,069.06	0%	
51290-2921-0000-0000	REFACCIONES Y ACCESORIOS MENORES DE EDIFICIOS	5,470.24	0%	
51290-2931-0000-0000	REFACCIONES Y ACCESORIOS MENORES DE MOBILIARIO Y EQUIPO DE ADMINISTRACIÓN, EDUCACIONAL Y RECREATIVO	159.48	0%	
51290-2941-0000-0000	REFACCIONES Y ACCESORIOS MENORES DE EQUIPO DE CÓMPUTO Y TECNOLOGÍAS DE LA INFORMACIÓN	1,703.12	0%	
51290-2961-0000-0000	REFACCIONES Y ACCESORIOS MENORES DE EQUIPO DE TRANSPORTE	418.97	0%	
51310-3111-0000-0000	SERVICIO DE ENERGIA ELÉCTRICA	716,319.41	2%	
51310-3141-0000-0000	SERVICIO TELEFONIA TRADICIONAL	162,050.91	0%	
51310-3151-0000-0000	SERVICIO TELEFONIA CELULAR	153,348.19	0%	
51310-3171-0000-0000	Servicios de acceso de Internet, redes y procesamiento de información	176,102.10	0%	
51310-3172-0000-0000	Servicios de acceso de internet	47,915.79	0%	
51310-3181-0000-0000	SERVICIOS POSTALES	6,199.33	0%	
51320-3221-0000-0000	ARRENDAMIENTO DE EDIFICIOS	1,861,587.18	4%	
51320-3231-0000-0000	ARRENDAMIENTO DE MOBILIARIO Y EQUIPO DE ADMINISTRACIÓN.	13,760.50	0%	
51320-3233-0000-0000	Arrendamiento de equipo y bienes informáticos	25,500.00	0%	
51320-3251-0000-0000	Arrendamiento de equipo de transporte	4,809.39	0%	
51320-3291-0000-0000	OTROS ARRENDAMIENTOS	608,050.90	1%	
51330-3311-0000-0000	SERVICIOS LEGALES	6,936.94	0%	
51330-3321-0000-0000	SERVICIOS DE DISEÑO, ARQUITECTURA, INGENIERÍA Y ACTIVIDADES RELACIONADAS	330,664.28	1%	
51330-3331-0000-0000	Servicios de procesos, técnica y en tecnologías de la información	26,326.56	0%	
51330-3341-0000-0000	SERVICIOS DE CAPACITACIÓN	2,900.00	0%	
51330-3361-0000-0000	IMPRESIONES OFICIALES	778,284.30	2%	
51330-3381-0000-0000	SERVICIOS DE VIGILANCIA	148,177.83	0%	
51340-3411-0000-0000	SERVICIOS FINANCIEROS Y BANCARIOS	104,434.77	0%	
51340-3441-0000-0000	SEGUROS DE RESPONSABILIDAD PATRIMONIAL Y FIANZAS	13,554.11	0%	
51340-3451-0000-0000	SEGURO DE BIENES PATRIMONIALES	34,669.86	0%	
51340-3471-0000-0000	FLETES Y MANIOBRAS	281,648.68	1%	
51340-3481-0000-0000	COMISIONES POR VENTAS	409.51	0%	
51350-3511-0000-0000	CONSERVACIÓN Y MANTENIMIENTO DE INMUEBLES	249,335.23	1%	

DE DESGLOSE
I. INFORMACIÓN CONTABLE/PRESUPUESTAL

5000 GASTOS Y OTRAS PÉRDIDAS

NOTA: ERA-03

CUENTA	NOMBRE DE LA CUENTA	MONTO	% GASTO	EXPLICACIÓN
51350-3512-0000-0000	Instalaciones	53,155.00	0%	
51350-3513-0000-0000	Adaptación de inmuebles	28,040.01	0%	
51350-3521-0000-0000	INSTALACIÓN, REPARACIÓN Y MANTENIMIENTO DE MOBILIARIO Y EQUIPO DE ADMINISTRACIÓN, EDUCACIONAL Y RECREATIVO	14,669.66	0%	
51350-3531-0000-0000	INSTALACIÓN, REPARACIÓN Y MANTENIMIENTO DE EQUIPO DE CÓMPUTO Y TECNOLOGÍA DE LA INFORMACIÓN	22,893.98	0%	
51350-3551-0000-0000	REPARACIÓN Y MANTENIMIENTO DE EQUIPO DE TRANSPORTE	52,761.93	0%	
51350-3571-0000-0000	INSTALACIÓN, REPARACIÓN Y MANTENIMIENTO DE MAQUINARIA, OTROS EQUIPOS Y HERRAMIENTA	157,900.42	0%	
51350-3581-0000-0000	SERVICIOS DE LIMPIEZA Y MANEJO DE DESECHOS	45,408.61	0%	
51350-3591-0000-0000	Servicios de Jardinería y Fumigación	3,263.09	0%	
51360-3611-0000-0000	Difusión por radio, televisión y otros medios de mensajes sobre programas y actividades gubernamentales	360,737.10	1%	
51360-3612-0000-0000	Impresión y elaboración de publicaciones oficiales y de información en general para difusión	462,565.15	1%	
51370-3711-0000-0000	PASAJES AÉREOS NACIONALES	650.00	0%	
51370-3721-0000-0000	PASAJES TERRESTRES	95,979.24	0%	
51370-3751-0000-0000	VIÁTICOS EN EL PAÍS.	4,008.28	0%	
51370-3791-0000-0000	OTROS SERVICIOS DE TRASLADO Y HOSPEDAJE	2,096.54	0%	
51380-3811-0000-0000	GASTOS DE CEREMONIAL	129,761.46	0%	
51380-3831-0000-0000	CONGRESOS Y CONVENCIONES	5,113,875.41	12%	CORRESPONDE A GASTOS QUE SE REALIZAN PARA LLEVAR A CABO DIVERSOS PROYECTOS EN LOS QUE SE INCLUYEN HONORARIOS DE ARTISTAS, HOTELES, ENTRE OTROS
51380-3841-0000-0000	EXPOSICIONES	143,394.70	0%	
51380-3852-0000-0000	GASTOS DE OFICINA Y ORGANIZACIÓN	33,660.65	0%	
51390-3921-0000-0000	OTROS IMPUESTOS Y DERECHOS	1,118,952.22	3%	
51390-3951-0000-0000	PENAS, MULTAS, ACCESORIOS Y ACTUALIZACIONES	4,417.00	0%	
51390-3961-0000-0000	OTROS GASTOS POR RESPONSABILIDADES	307,830.91	1%	
51390-3981-0000-0000	Impuesto sobre nóminas	264,715.00	1%	
55151-0000-0001-0000	DEPRECIACIÓN DE MOBILIARIO Y EQUIPO	46,946.45	0%	
55151-0000-0002-0000	DEPRECIACION DE BIENES INFORMATICOS	90,497.95	0%	
55151-0000-0003-0000	DEPRECIACION MUEBLES EXCEPTO DE OFICINA Y ESTANTERIA	32,308.53	0%	
55152-0000-0001-0000	DEPRECIACION DE MOBILIARIO Y EQUIPO EDUCACIONAL Y RECREATIVO	31,655.56	0%	
55154-0000-0001-0000	DEPRECIACION EQUIPO DE TRANSPORTE	4,339.19	0%	
55156-0000-0002-0000	DEPRECIACION OTROS BIENES MUEBLES	101,436.94	0%	
55171-0000-0001-0000	AMORTIZACION DE SOFTWARE	203.52	0%	
	TOTAL	43,508,869.45	100%	

DE DESGLOSE
I. INFORMACIÓN CONTABLE

3100 HACIENDA PÚBLICA/PATRIMONIO CONTRIBUIDO

NOTA: VHP-01

CUENTA	NOMBRE DE LA CUENTA	SALDO INICIAL	SALDO FINAL	MODIFICACION	TIPO	NATURALEZA
31100-0000-0001-0001	EN EFECTIVO	1,353,993.16	1,353,993.16	0.00	Aportaciones	Municipal
31100-0000-0001-0002	EN ESPECIE	98,356.03	98,356.03	0.00	Aportaciones	Municipal
	TOTAL	1,452,349.19	1,452,349.19	0.00		

CONSULTA Página 31 de 176

DE DESGLOSE
I. INFORMACIÓN CONTABLE

3200 HACIENDA PUBLICA/PATRIMONIO GENERADO

NOTA: VHP-02

CUENTA	NOMBRE DE LA CUENTA	SALDO INICIAL	SALDO FINAL	MODIFICACION	NATURALEZA
32100-0000-0002-0000	DEL EJERCICIO	0.00	6,135,640.30	6,135,640.30	Municipal
32200-0000-0001-0000	1991	-67,997.96	-65,770.48	2,227.48	Municipal
32200-0000-0002-0000	1992	-286,161.96	-284,563.54	1,598.42	Municipal
32200-0000-0003-0000	1993	23,609.32	25,565.23	1,955.91	Municipal
32200-0000-0004-0000	1994	-554,182.80	-551,618.49	2,564.31	Municipal
32200-0000-0005-0000	1995	185,857.55	188,818.99	2,961.44	Municipal
32200-0000-0006-0000	1996	93,726.26	97,770.59	4,044.33	Municipal
32200-0000-0007-0000	1997	-438,276.10	-433,570.92	4,705.18	Municipal
32200-0000-0008-0000	1998	290,100.84	294,965.71	4,864.87	Municipal
32200-0000-0009-0000	1999	1,490,872.20	1,495,761.36	4,889.16	Municipal
32200-0000-0010-0000	2000	-643,242.30	-636,193.21	7,049.09	Municipal
32200-0000-0011-0000	2001	1,065,718.26	1,073,967.62	8,249.36	Municipal
32200-0000-0012-0000	2002	-870,293.23	-861,559.74	8,733.49	Municipal
32200-0000-0013-0000	2003	-92,840.60	-84,185.76	8,654.84	Municipal
32200-0000-0014-0000	2004	143,705.62	151,752.06	8,046.44	Municipal
32200-0000-0015-0000	2005	287,823.35	295,472.66	7,649.31	Municipal
32200-0000-0016-0000	2006	-452,432.84	-445,866.42	6,566.42	Municipal
32200-0000-0017-0000	2007	2,159,801.66	2,165,707.23	5,905.57	Municipal
32200-0000-0018-0000	2008	-415,148.91	-410,073.58	5,075.33	Municipal
32200-0000-0019-0000	2009	-1,150,768.91	-1,150,843.39	-74.48	Municipal
32200-0000-0020-0000	2010	-578,938.77	-644,910.79	-65,972.02	Municipal
32200-0000-0021-0000	2011	-2,745,154.11	-2,612,004.91	133,149.20	Municipal
32200-0000-0022-0000	2012	13,257,503.34	55,733.95	-13,201,769.39	Municipal
32200-0300-0023-0000	REMANENTE 2012	0.00	12,550,000.00	12,550,000.00	Municipal
	Total	10,703,279.91	16,349,994.47	5,646,714.56	

CONSULTA Página 32 de 170

DE DESGLOSE
I. INFORMACION CONTABLE

1110 FLUJO DE EFECTIVO

NOTA: EFE-01

CUENTA	NOMBRE DE LA CUENTA	SALDO INICIAL	SALDO FINAL	FLUJO
11112-0000-0001-0000	DIRECCION GENERAL	1,300.00	1,300.00	0.00
11112-0000-0002-0000	ADMINISTRACION	8,000.00	8,000.00	0.00
11112-0000-0003-0000	DIRECCION OPERATIVA	6,000.00	6,000.00	0.00
11112-0000-0004-0000	GALERIA JESUS GALLARDO	2,960.40	3,000.00	39.60
11112-0000-0005-0000	CASA DE LA CULTURA	2,000.00	2,000.00	0.00
11112-0000-0006-0000	ESCUELA DE MUSICA	977.70	1,000.00	22.30
11112-0000-0007-0000	ESCUELA DE ARTES PLASTICAS	2,000.00	2,000.00	0.00
11112-0000-0009-0000	VINCULACION	2,000.00	2,000.00	0.00
11112-0000-0010-0000	(MIL) MUSEO DE IDENTIDADES LEONESAS	0.00	2,000.00	2,000.00
1111	Efectivo	25,238.10	27,300.00	2,061.90
11121-0000-0001-0000	BANCOMER	185,474.74	99,243.75	-86,230.99
11121-0000-0002-0000	SANTANDER MEXICANO	-29,780.03	27,238.41	57,018.44
11121-0000-0003-0001	BANCO DEL BAJIO CTA 10572230201	-501,162.34	24,994.71	526,157.05
11121-0000-0003-0002	BANCO DEL BAJIO 2169407201 FIC	2,672.91	56,244.21	53,571.30
11121-0000-0003-0003	BANCO DEL BAJIO 3202264 TAQUILLA	-65,339.86	81,439.62	146,779.48
11121-0000-0003-0004	BANCO DEL BAJIO 10572230202	21,170.52	67,440.90	46,270.38
11121-0000-0003-0006	BAJIO 4202750 CONACULTA	3,244.00	3,244.00	0.00
11121-0000-0003-0007	5307665 BAJIO MUSEO DE LAS IDENTIDADES	28,450.00	28,450.00	0.00
11121-0000-0003-0008	BAJIO 7868623 MIL	3,000.00	3,000.00	0.00
11121-0000-0003-0009	786934 BAJIO ACCESIBILIDAD TMD	2,350,000.00	3,000.00	-2,347,000.00
11121-0000-0003-0010	7869423 BAJIO DUALIDAD ETERNA	750,000.00	0.00	-750,000.00
11121-0000-0003-0011	1057223030110572230301 BAJIO	0.00	0.00	0.00
11121-0000-0003-0012	9582651 FIAC CONACULTA	0.00	-4.36	-4.36
11121-0000-0004-0001	BANORTE 0137657902	-189,454.02	29,182.87	218,636.89
11121-0000-0005-0001	BANAMEX	504,719.68	68,851.82	-435,867.86
1112	Bancos/Tesorería	3,062,995.60	492,325.93	-2,570,669.67
11141-0000-0001-0000	BANCO SANTANDER MEXICANO	5,305.63	5,305.63	0.00
11141-0000-0004-0000	BAJIO MUSEO MIL PLAZO 2	5,106,145.97	5,244,926.57	138,780.60
11141-0000-0005-0000	BAJIO MUSEO MIL PLAZO 5	5,137,326.46	5,271,279.82	133,953.36
11141-0000-0006-0000	ACCESIBILIDAD 07	0.00	851,644.98	851,644.98
11141-0000-0007-0000	ACCESIBILIDAD 30	0.00	1,510,622.37	1,510,622.37
1114	Inversiones Temporales (3 meses)	10,248,778.06	12,883,779.37	2,635,001.31
TOTAL		13,337,011.76	13,403,405.30	66,393.54

DE DESGLOSE
I. INFORMACION CONTABLE

1210, 1230, 1240 Y 1250 INVERSIONES, ADQ. BIENES MUEBLES, INMUEBLES E INTANGIBLES **NOTA: EFE-02**

CUENTA	NOMBRE DE LA CUENTA	FLUJO	% SUB
12411-5111-0000-0000	Muebles de oficina y estantería	-171,439.56	-28.55%
12412-5121-0000-0000	Muebles, excepto de oficina y estantería	215,390.00	35.87%
12413-5151-0000-0000	Equipo de cómputo y de tecnologías de la información	-20,459.34	-3.41%
12421-5211-0000-0000	Equipos y aparatos audiovisuales	52,372.68	8.72%
12429-5291-0000-0000	Otro mobiliario y equipo educacional y recreativo	512,357.39	85.33%
12510-5911-0000-0000	SOFTWARE	12,210.00	2.03%
	TOTAL	600,431.17	100%

CONSULTA Página 34 de 176

II. DE MEMORIA (DE ORDEN):**DE MEMORIA**

Las cuentas que se manejan para efectos de este documento son las siguientes:

A) Contables:

Juicios

Se cuenta con tres demandas laborales las cuales ya esta en proceso el juicio

B) Presupuestales:

CUENTA	NOMBRE DE LA CUENTA	NOTAS DE MEMORIA		
		SALDO INICIAL	SALDO FINAL	FLUJO
8110-00-0000-00-0000-0000	LEY DE INGRESOS ESTIMADA	36,468,268.00	41,299,734.00	4,831,466.00
8120-00-0000-00-0000-0000	LEY DE INGRESOS POR EJECUTAR	759,859.68	-3,097,990.51	-3,857,850.19
8130-00-0000-00-0000-0000	LEY DE INGRESOS MODIFICADA	-27,888,877.03	-17,796,785.24	10,092,091.79
8140-00-0000-00-0000-0000	LEY DE INGRESOS DEVENGADA	0.00	2,930,101.94	2,930,101.94
8150-00-0000-00-0000-0000	LEY DE INGRESOS RECAUDADA	63,597,285.35	59,264,407.81	-4,332,877.54
8210-00-0000-00-0000-0000	PRESUPUESTO DE EGRESOS APROBADO	36,468,268.00	39,536,457.00	3,068,189.00
8220-00-0000-00-0000-0000	PRESUPUESTO DE EGRESOS POR EJERCER	18,208,230.47	15,024,543.19	-3,183,687.28
8230-00-0000-00-0000-0000	PRESUPUESTO DE EGRESOS MODIFICADO	-27,888,876.89	-19,622,884.36	8,265,992.53
8240-00-0000-00-0000-0000	PRESUPUESTO COMPROMETIDO	0.00	0.00	0.00
8250-00-0000-00-0000-0000	PRESUPUESTO DEVENGADO	0.00	21,390.00	21,390.00
8260-00-0000-00-0000-0000	PRESUPUESTO DE EGRESOS EJERCIDO	0.00	0.00	0.00
8270-00-0000-00-0000-0000	PRESUPUESTO DE EGRESOS PAGADO	50,833,597.97	44,113,408.17	-6,720,189.80
...	...			
	TOTAL	150,557,755.55	161,672,382.00	11,114,626.45

NOTAS DE GESTIÓN ADMINISTRATIVA

Los Estados Financieros de los entes públicos, proveen de información financiera a los principales usuarios de la misma, al Congreso y a los ciudadanos.

El objetivo del presente documento es la revelación del contexto y de los aspectos económicos financieros más relevantes que influyeron en las decisiones del período, y que deberán ser considerados en la elaboración de los estados financieros para la mayor comprensión de los mismos y sus particularidades.

De esta manera, se informa y explica la respuesta del gobierno a las condiciones relacionadas con la información financiera de cada período de gestión; además, de exponer aquellas políticas que podrían afectar la toma de decisiones en períodos posteriores.

❖ Las notas de gestión administrativa deben contener los siguientes puntos:

1. Introducción:

El Instituto Cultural de León es una Institución dedicada a la promoción, al desarrollo y preservación de la Cultura en el municipio así como el de impulsar los procesos humanos a través de creadores de arte, de la participación de grupos sociales.

2. Describir el panorama Económico y Financiero:

Durante el mes de Noviembre mismo que se informa la situación económico financiero no tiene variaciones importantes sino las normales de acuerdo a lo planeado por lo que no hay comentarios que reflejar.

3. Autorización e Historia:

Se informará sobre:

a) Fecha de creación del ente.

22 DE MARZO DE 1994

b) Principales cambios en su estructura (interna históricamente).

Se acopla a los requerimientos de cada administración, por lo que desde Octubre del año 2012 la estructura orgánica se modificó de acuerdo al Plan de Gobierno Municipal.

4. Organización y Objeto Social:

Se informará sobre:

a) Objeto social.

Asumir la rectoría de las políticas que apruebe el H. Ayuntamiento en materia de Cultura.

b) Principal actividad.

Promover y Difundir la Cultura.

c) Ejercicio fiscal

Enero-Diciembre 2013

d) Régimen jurídico (Forma como está dada de alta la entidad ante la S.H.C.P., ejemplos: S.C., S.A., Personas morales sin fines de lucro, etc.).

Persona Moral con Fines No Lucrativos

e) Consideraciones fiscales del ente: revelar el tipo de contribuciones que esté obligado a pagar o retener.

ENTERO DE RETENCIONES POR SUELDOS, RETENCIONES POR ASIMILABLES A SALARIOS, RETENCIONES POR SERVICIOS PROFESIONALES, IMPUESTO AL VALOR AGREGADO, IMPUESTOS CEDULARES ESTATALES Y RETENCIONES POR ARRENDAMIENTO DE INMUEBLES.

f) Estructura organizacional básica.

Se anexa en el presente archivo.

g) Fideicomisos, mandatos y análogos de los cuales es fideicomitente o fiduciario.

NO APLICA

5. Bases de Preparación de los Estados Financieros:

Se informará sobre:

a) Si se ha observado la normatividad emitida por el CONAC y las disposiciones legales aplicables.

SE REALIZARON LOS ESTADOS FINANCIEROS DE ACUERDO A LOS LINEAMIENTOS ESTABLECIDOS POR EL CONAC Y SE ADECUO EL SISTEMA DE CONTABILIDAD A LOS REQUERIMIENTOS DE ARMONIZACIÓN ESTABLECIDOS.

b) La normatividad aplicada para el reconocimiento, valuación y revelación de los diferentes rubros de la información financiera, así como las bases de medición utilizadas para la elaboración de los estados financieros; por ejemplo: costo histórico, valor de realización, valor razonable, valor de recuperación o cualquier otro método empleado y los criterios de aplicación de los mismos.
Costo Historico.

c) Postulados básicos.

SE REALIZARON LOS ESTADOS FINANCIEROS DE ACUERDO A LOS LINEAMIENTOS ESTABLECIDOS POR EL CONAC Y SE ADECUO EL SISTEMA DE CONTABILIDAD A LOS REQUERIMIENTOS DE ARMONIZACIÓN ESTABLECIDOS.

d) Normatividad supletoria. En caso de emplear varios grupos de normatividades (normatividades supletorias), deberá realizar la justificación razonable correspondiente, su alineación con los PBCG y a las características cualitativas asociadas descritas en el MCCG (documentos publicados en el Diario Oficial de la Federación, agosto 2009).

No aplica

e) Para las entidades que por primera vez estén implementando la base devengado de acuerdo a la Ley de Contabilidad, deberán:

*Revelar las nuevas políticas de reconocimiento:

No aplica

*Plan de implementación:

No aplica

*Revelar los cambios en las políticas, la clasificación y medición de las mismas, así como su impacto en la información financiera:

No aplica

6. Políticas de Contabilidad Significativas:

Se informará sobre:

a) Actualización: se informará del método utilizado para la actualización del valor de los activos, pasivos y Hacienda Pública y/o patrimonio y las razones de dicha elección. Así como informar de la desconexión o reconexión inflacionaria:

Valor Historico

b) Informar sobre la realización de operaciones en el extranjero y de sus efectos en la información financiera gubernamental:
No aplica

c) Método de valuación de la inversión en acciones de Compañías subsidiarias no consolidadas y asociadas:
No aplica

d) Sistema y método de valuación de inventarios y costo de lo vendido:
Valor Histórico

e) Beneficios a empleados: revelar el cálculo de la reserva actuarial, valor presente de los ingresos esperados comparado con el valor presente de la estimación de gastos tanto de los beneficiarios actuales como futuros:
PREMIOS DE PUNTUALIDAD Y ASISTENCIA, FONDO DE AHORRO, DESPENSA Y DEMAS PRESTACIONES DE LEY

f) Provisiones: objetivo de su creación, monto y plazo:
SE DAN EN BASE A LO ESTABLECIDO EN LA LEY PARA EL EJERCICIO Y CONTROL DE LOS RECURSOS PÚBLICOS ASÍ COMO LO DISPUESTO EN LOS ACUERDOS DEL CONAC.

g) Reservas: objetivo de su creación, monto y plazo:
No se cuenta con reservas

h) Cambios en políticas contables y corrección de errores junto con la revelación de los efectos que se tendrá en la información financiera del ente público, ya sea retrospectivos o prospectivos:
No hay cambios en las políticas contables ya que desde el 2012 se armonizo el catalogo de acuerdo a la Ley de Contabilidad Gubernamental

i) Reclasificaciones: Se deben revelar todos aquellos movimientos entre cuentas por efectos de cambios en los tipos de operaciones:
SON EN BASE A LA MISMA OPERATIVIDAD DEL INSTITUTO

j) Depuración y cancelación de saldos:
SE REVISARA Y NOTIFICARA A LA UNIDAD RESPONSABLE LA CANCELACION O DEPURACION DE LA CUENTA

7. Posición en Moneda Extranjera y Protección por Riesgo Cambiario:

Se informará sobre:

a) Activos en moneda extranjera:
No aplica

b) Pasivos en moneda extranjera:
No aplica

c) Posición en moneda extranjera:
No aplica

d) Tipo de cambio:
No aplica

e) Equivalente en moneda nacional:
No aplica

Lo anterior por cada tipo de moneda extranjera que se encuentre en los rubros de activo y pasivo.
Adicionalmente se informará sobre los métodos de protección de riesgo por variaciones en el tipo de cambio.

8. Reporte Analítico del Activo:

Debe mostrar la siguiente información:

- a)** Vida útil o porcentajes de depreciación, deterioro o amortización utilizados en los diferentes tipos de activos:
MOBILIARIO Y EQUIPO 10%, BIENES INFORMATICOS 30%, EQUIPO DE TRANSPORTE 25%, OTROS EQUIPOS 10 % ,
HERRAMIENTAS 35% y 5% Amortización de Bienes Intangibles.
- b)** Cambios en el porcentaje de depreciación o valor residual de los activos:
No aplica
- c)** Importe de los gastos capitalizados en el ejercicio, tanto financieros como de investigación y desarrollo:
No aplica
- d)** Riesgos por tipo de cambio o tipo de interés de las inversiones financieras:
No aplica
- e)** Valor activado en el ejercicio de los bienes construidos por la entidad:
No aplica
- f)** Otras circunstancias de carácter significativo que afecten el activo, tales como bienes en garantía, señalados en embargos, litigios, títulos de inversiones entregados en garantías, baja significativa del valor de inversiones financieras, etc.:
NINGUNA
- g)** Desmantelamiento de Activos, procedimientos, implicaciones, efectos contables:
No aplica
- h)** Administración de activos; planeación con el objetivo de que el ente los utilice de manera más efectiva:
LOS ACTIVOS ADQUIRIDOS SON INVENTARIADOS Y POSTERIORMENTE SE DAN EN RESGUARDO A CADA DIRECCION
COMPROMETIENDOSE A DARLES EL MEJOR USO.

Adicionalmente, se deben incluir las explicaciones de las principales variaciones en el activo, en cuadros comparativos como sigue:

- a)** Inversiones en valores:
No aplica
- b)** Patrimonio de Organismos descentralizados de Control Presupuestario Indirecto:
No aplica
- c)** Inversiones en empresas de participación mayoritaria:
No aplica
- d)** Inversiones en empresas de participación minoritaria:
No aplica
- e)** Patrimonio de organismos descentralizados de control presupuestario directo, según corresponda:
Este mes de septiembre se registro una variación significativa en el rubro de Activos Fijos ya que fue actualizado el Inventario de bienes y fue dado de baja el mobiliario inexistente autorizado debidamente por el Consejo de Administración del Instituto. Se anexa Información en las Notas de desglose y de memoria ESF-08.

9. Fideicomisos, Mandatos y Análogos:

Se deberá informar:

- a)** Por ramo administrativo que los reporta:
No aplica
- b)** Enlistar los de mayor monto de disponibilidad, relacionando aquéllos que conforman el 80% de las disponibilidades:

No aplica

10. Reporte de la Recaudación:

a) Análisis del comportamiento de la recaudación correspondiente al ente público o cualquier tipo de ingreso, de forma separada los ingresos locales de los federales:

Se anexa en la Nota de desglose

b) Proyección de la recaudación e ingresos en el mediano plazo:

Se anexa en la Nota de desglose

11. Información sobre la Deuda y el Reporte Analítico de la Deuda:

Se informará lo siguiente:

a) Utilizar al menos los siguientes indicadores: deuda respecto al PIB y deuda respecto a la recaudación tomando, como mínimo, un período igual o menor a 5 años. No aplica

b) Información de manera agrupada por tipo de valor gubernamental o instrumento financiero en la que se considere intereses, comisiones, tasa, perfil de vencimiento y otros gastos de la deuda.

* Se anexara la información en las notas de desglose.

12. Calificaciones otorgadas:

Informar, tanto del ente público como cualquier transacción realizada, que haya sido sujeta a una calificación crediticia:

No aplica

13. Proceso de Mejora:

Se informará de:

a) Principales Políticas de control interno:

EL INSTITUTO SE APEGA A LOS LINEAMIENTOS RACIONALIDAD, AUSTERIDAD Y DISCIPLINA PRESUPUESTAL DEL ICL AUTORIZADOS DEBIDAMENTE POR EL CONSEJO DIRECTIVO Y SE ENCUENTRA EN UN PROCESO DE NORMAR TODAS LAS POLITICAS QUE SE LLEVAN A CABO DE MANERA VERBAL.

b) Medidas de desempeño financiero, metas y alcance:

SE ENCUENTRAN EN PROCESO

14. Información por Segmentos:

No es necesario

15. Eventos Posteriores al Cierre:

El ente público informará el efecto en sus estados financieros de aquellos hechos ocurridos en el período posterior al que informa, que proporcionan mayor evidencia sobre eventos que le afectan económicamente y que no se conocían a la fecha de cierre.

16. Partes Relacionadas:

Se debe establecer por escrito que no existen partes relacionadas que pudieran ejercer influencia significativa sobre la toma de decisiones financieras y operativas:

No aplica

17. Responsabilidad sobre la presentación razonable de los Estados Financieros:

Los Estados Financieros deberán estar rubricados en cada página de los mismos e incluir al final la siguiente leyenda: “Bajo protesta de decir verdad declaramos que los Estados Financieros y sus notas, son razonablemente correctos y son responsabilidad del emisor.

18. Se actualizo el inventario de Activos Fijos al 30 de Septiembre de 2013, se realizaron los ajustes por baja de activos por lo que en las notas de desglose Esf-08 y Efe-02 resultaron saldos negativos, de igual manera se realizo la corrección a la cedula de activos fijos y depreciaciones de acuerdo a la observación realizada por la contraloría, se realizaron los movimientos correspondientes afectando el resultado del ejercicio correspondiente.

Recomendaciones

Nota 1: Las notas de Gestión Administrativa sólo se presentarán en medio magnético, las notas que no estén contempladas en el formato se agregarán libremente al mismo.

SE ANEXA ORGANIGRAMA

CONSULTA Página 41 de 176

CONSULTA Página 42 de 176

26/08/2013

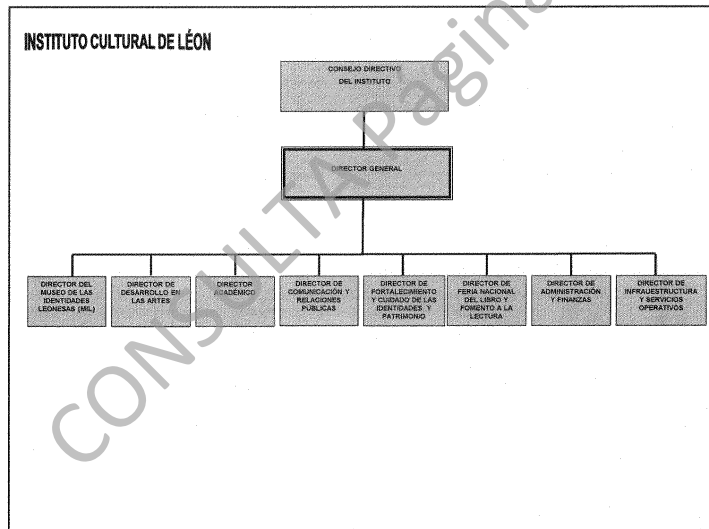

CONSULTA página 43 de 176

[Handwritten signatures]

[Handwritten notes and signatures on the right margin]

26/08/2013

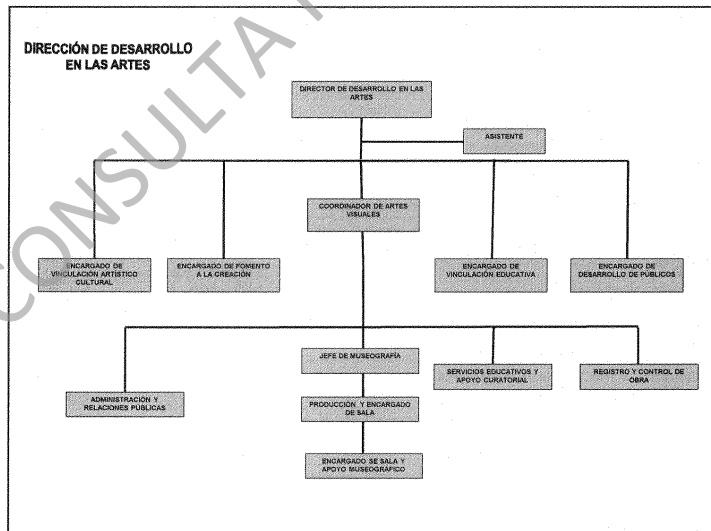
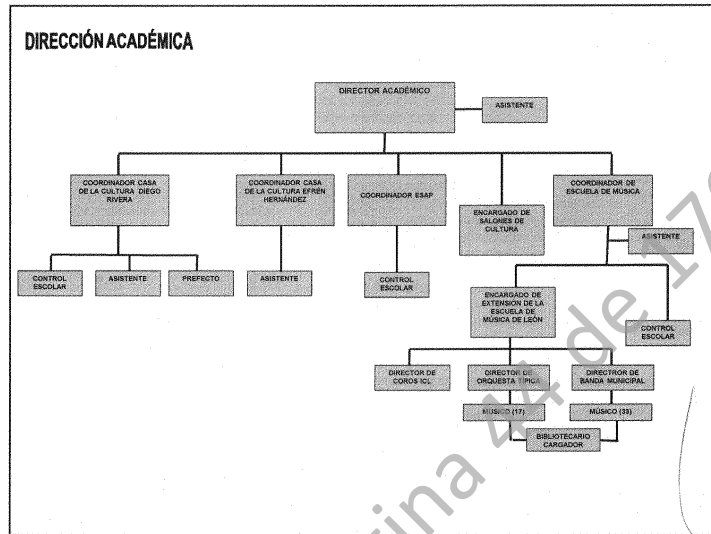

CONSULTA Página 2 de 176

Handwritten notes and signatures on the right margin:
- A large checkmark.
- A signature that appears to be "Mate".
- A signature that appears to be "J. P.".
- A signature that appears to be "don".
- A signature that appears to be "Montes".

26/08/2013

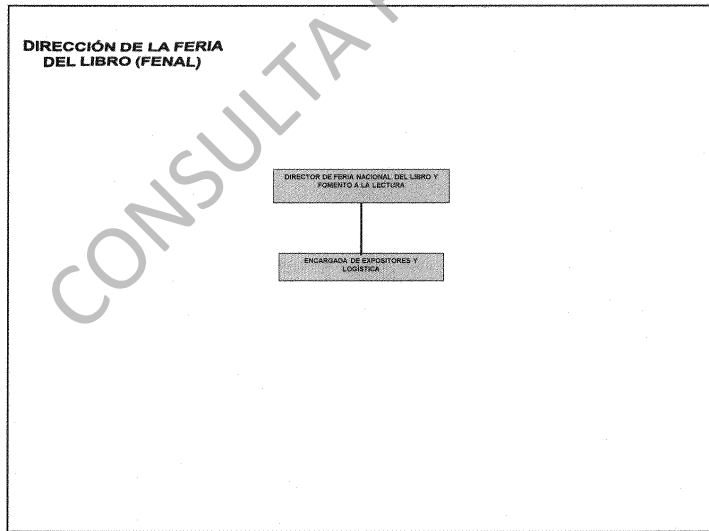
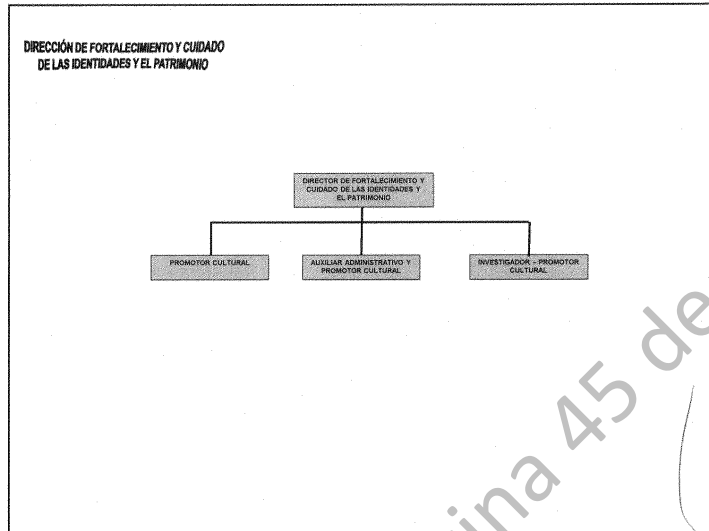

CONSULTA Página 45 de 176

[Handwritten signatures and marks on the right side of the page]

[Handwritten signatures and marks at the bottom of the page]

26/08/2013

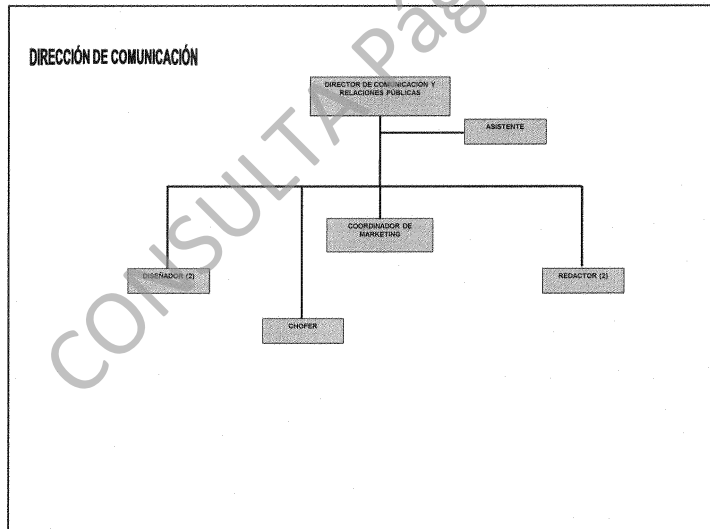
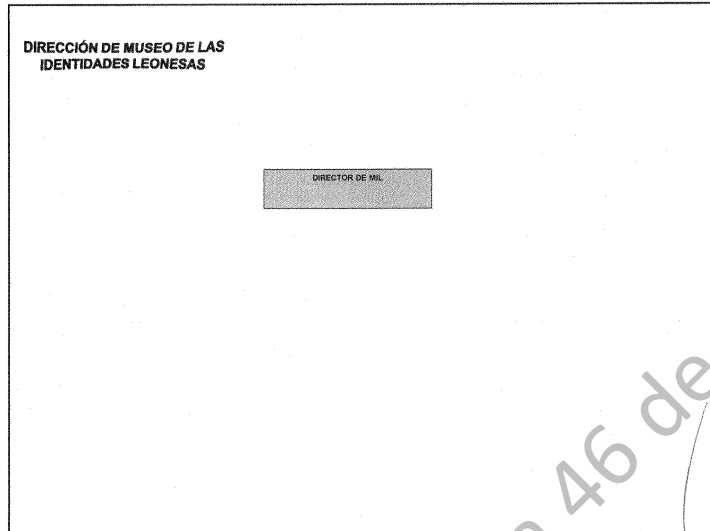

CONSULTA Página 46 de 176

[Handwritten signatures and marks on the right side of the page]

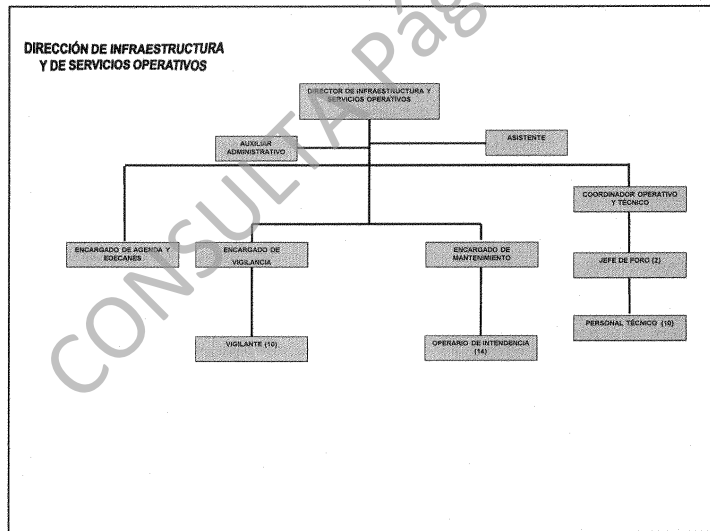
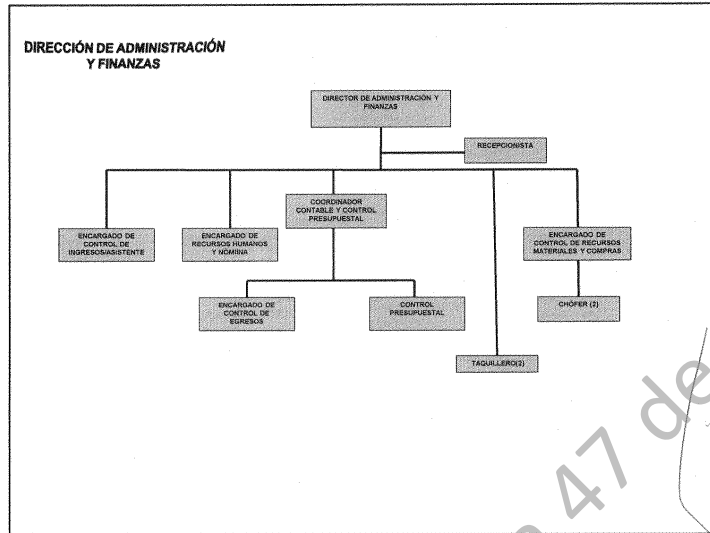

CONSULTA Página 47 de 176

[Handwritten signatures and initials are present on the right side of the page, including a large signature that appears to be 'H. Pérez' and other initials like 'Klotz', 'P.', and 'C. B. V.']

26/08/2013

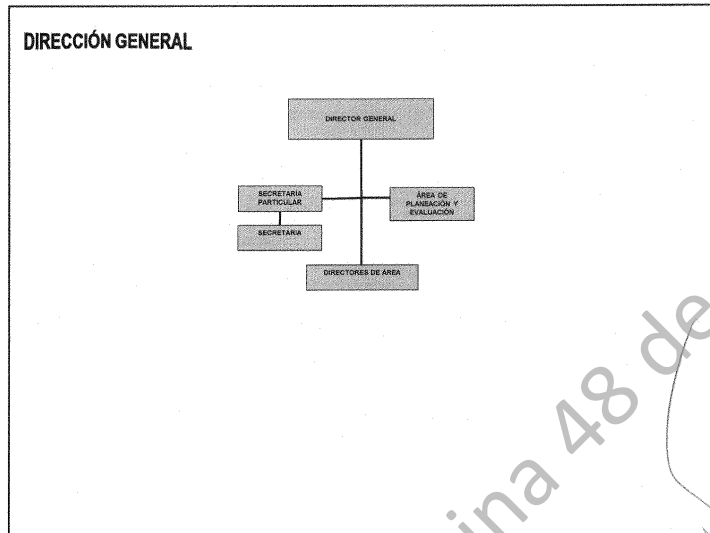

CONSULTA Página 48 de 176

[Handwritten signatures and initials]

CONSULTA Página 49 de 176

CONSULTA Página 50 de 176

CONSULTA Página 51 de 176

INSTITUTO CULTURAL DE LEON
ESTADO ANALÍTICO DE INGRESOS
AL 30 de Noviembre de 2013

INDICE CRI	CONCEPTO	LEY DE INGRESOS ESTIMADA	MODIFICADO (A)	DEVENGADO	RECAUDADO (B)	AVANCE DE RECAUDACIÓN (B/A)
	PRESUPUESTO DE INGRESOS	44,820,605.00	62,619,890.24	62,194,509.75	59,264,407.81	95%
10	Impuestos	0.00	0.00	0.00	0.00	...
11	Impuestos sobre los ingresos	0.00	0.00	0.00	0.00	...
12	Impuestos sobre el patrimonio	0.00	0.00	0.00	0.00	...
13	Impuestos sobre la producción, el consumo y las transacciones	0.00	0.00	0.00	0.00	...
14	Impuestos al comercio exterior	0.00	0.00	0.00	0.00	...
15	Impuestos sobre nóminas y asimilables	0.00	0.00	0.00	0.00	...
16	Impuestos ecológicos	0.00	0.00	0.00	0.00	...
17	Accesorios de impuestos	0.00	0.00	0.00	0.00	...
18	Otros impuestos	0.00	0.00	0.00	0.00	...
19	Impuestos no comprendidos en las fracciones de la ley de ingresos causadas en ejercicios fiscales anteriores pendientes de liquidación o pago.	0.00	0.00	0.00	0.00	...
20	Cuotas y Aportaciones de Seguridad Social	0.00	0.00	0.00	0.00	...
21	Aportaciones para fondos de vivienda	0.00	0.00	0.00	0.00	...
22	Cuotas para el seguro social	0.00	0.00	0.00	0.00	...
23	Cuotas de ahorro para el retiro	0.00	0.00	0.00	0.00	...
24	Otras cuotas y aportaciones para la seguridad social	0.00	0.00	0.00	0.00	...
25	Accesorios	0.00	0.00	0.00	0.00	...
30	Contribuciones de Mejoras	0.00	0.00	0.00	0.00	...
31	Contribuciones de mejoras por obras públicas	0.00	0.00	0.00	0.00	...
39	Contribuciones de mejoras no comprendidas en las fracciones de la ley de ingresos causadas en ejercicios fiscales anteriores pendientes de liquidación o pago.	0.00	0.00	0.00	0.00	...
40	Derechos	0.00	0.00	0.00	0.00	...
41	Derechos por el uso, goce, aprovechamiento o explotación de bienes de dominio público	0.00	0.00	0.00	0.00	...
42	Derechos a los hidrocarburos	0.00	0.00	0.00	0.00	...
43	Derechos por prestación de servicios	0.00	0.00	0.00	0.00	...
44	Otros derechos	0.00	0.00	0.00	0.00	...
45	Accesorios	0.00	0.00	0.00	0.00	...
49	Derechos no comprendidos en las fracciones de la ley de ingresos causadas en ejercicios fiscales anteriores pendientes de liquidación o pago.	0.00	0.00	0.00	0.00	...
50	Productos	2,750,000.00	2,815,000.00	2,464,092.17	2,405,440.10	85%
51	Productos de tipo corriente	0.00	0.00	0.00	0.00	...
52	Productos de capital	0.00	65,000.00	246,487.99	246,487.99	379%
59	Productos no comprendidos en las fracciones de la ley de ingresos causadas en ejercicios fiscales anteriores pendientes de liquidación o pago.	2,750,000.00	2,750,000.00	2,217,604.18	2,158,952.11	79%
60	Aprovechamientos	0.00	0.00	0.00	0.00	...
61	Aprovechamientos de tipo corriente	0.00	0.00	0.00	0.00	...
62	Aprovechamientos de capital	0.00	0.00	0.00	0.00	...
69	Aprovechamientos no comprendidos en las fracciones de la ley de ingresos causadas en ejercicios fiscales anteriores pendientes de liquidación o pago.	0.00	0.00	0.00	0.00	...
70	Ingresos por Venta de Bienes y Servicios	7,986,851.00	10,394,324.24	10,319,851.71	10,288,714.57	99%
71	Ingresos por venta de bienes y servicios de organismos descentralizados	7,986,851.00	10,394,324.24	10,319,851.71	10,288,714.57	99%
72	Ingresos de operación de entidades paraestatales empresariales	0.00	0.00	0.00	0.00	...
73	Ingresos por venta de bienes y servicios producidos en establecimientos del gobierno central	0.00	0.00	0.00	0.00	...
80	Participaciones y Aportaciones	0.00	0.00	0.00	0.00	...

81	Participaciones	0.00	0.00	0.00	0.00	...
82	Aportaciones	0.00	0.00	0.00	0.00	...
83	Convenios	0.00	0.00	0.00	0.00	...
90	Transferencias, Asignaciones, Subsidios y Otras Ayudas	34,083,754.00	36,860,566.00	36,860,565.87	34,020,253.14	92%
91	Transferencias internas y asignaciones al sector público	0.00	0.00	0.00	0.00	...
92	Transferencias al resto del sector público	0.00	0.00	0.00	0.00	...
93	Subsidios y subvenciones	34,083,754.00	36,860,566.00	36,860,565.87	34,020,253.14	92%
94	Ayudas sociales	0.00	0.00	0.00	0.00	...
95	Pensiones y jubilaciones	0.00	0.00	0.00	0.00	...
96	Tranferencias a fideicomisos, mandatos y análogos	0.00	0.00	0.00	0.00	...
00	Ingresos Derivados de Financiamiento	0.00	12,550,000.00	12,550,000.00	12,550,000.00	100%
01	Endeudamiento Interno	0.00	0.00	0.00	0.00	...
02	Endeudamiento Externo	0.00	0.00	0.00	0.00	...
03	Aplicación de Remanentes	0.00	12,550,000.00	12,550,000.00	12,550,000.00	100%

CONSULTA Página 53 de 176

1	2	3	4	5	6	7	8	9	10	11	12	13	14	15	16	17	18	19	20	21	22	23	24	25	26	27	28	29	30	31	32	33	34	35	36	37	38	39	40	41	42	43	44	45	46	47	48	49	50	51	52	53	54	55	56	57	58	59	60	61	62	63	64	65	66	67	68	69	70	71	72	73	74	75	76	77	78	79	80	81	82	83	84	85	86	87	88	89	90	91	92	93	94	95	96	97	98	99	100	101	102	103	104	105	106	107	108	109	110	111	112	113	114	115	116	117	118	119	120	121	122	123	124	125	126	127	128	129	130	131	132	133	134	135	136	137	138	139	140	141	142	143	144	145	146	147	148	149	150	151	152	153	154	155	156	157	158	159	160	161	162	163	164	165	166	167	168	169	170	171	172	173	174	175	176	177	178	179	180	181	182	183	184	185	186	187	188	189	190	191	192	193	194	195	196	197	198	199	200	201	202	203	204	205	206	207	208	209	210	211	212	213	214	215	216	217	218	219	220	221	222	223	224	225	226	227	228	229	230	231	232	233	234	235	236	237	238	239	240	241	242	243	244	245	246	247	248	249	250	251	252	253	254	255	256	257	258	259	260	261	262	263	264	265	266	267	268	269	270	271	272	273	274	275	276	277	278	279	280	281	282	283	284	285	286	287	288	289	290	291	292	293	294	295	296	297	298	299	300	301	302	303	304	305	306	307	308	309	310	311	312	313	314	315	316	317	318	319	320	321	322	323	324	325	326	327	328	329	330	331	332	333	334	335	336	337	338	339	340	341	342	343	344	345	346	347	348	349	350	351	352	353	354	355	356	357	358	359	360	361	362	363	364	365	366	367	368	369	370	371	372	373	374	375	376	377	378	379	380	381	382	383	384	385	386	387	388	389	390	391	392	393	394	395	396	397	398	399	400	401	402	403	404	405	406	407	408	409	410	411	412	413	414	415	416	417	418	419	420	421	422	423	424	425	426	427	428	429	430	431	432	433	434	435	436	437	438	439	440	441	442	443	444	445	446	447	448	449	450	451	452	453	454	455	456	457	458	459	460	461	462	463	464	465	466	467	468	469	470	471	472	473	474	475	476	477	478	479	480	481	482	483	484	485	486	487	488	489	490	491	492	493	494	495	496	497	498	499	500	501	502	503	504	505	506	507	508	509	510	511	512	513	514	515	516	517	518	519	520	521	522	523	524	525	526	527	528	529	530	531	532	533	534	535	536	537	538	539	540	541	542	543	544	545	546	547	548	549	550	551	552	553	554	555	556	557	558	559	560	561	562	563	564	565	566	567	568	569	570	571	572	573	574	575	576	577	578	579	580	581	582	583	584	585	586	587	588	589	590	591	592	593	594	595	596	597	598	599	600	601	602	603	604	605	606	607	608	609	610	611	612	613	614	615	616	617	618	619	620	621	622	623	624	625	626	627	628	629	630	631	632	633	634	635	636	637	638	639	640	641	642	643	644	645	646	647	648	649	650	651	652	653	654	655	656	657	658	659	660	661	662	663	664	665	666	667	668	669	670	671	672	673	674	675	676	677	678	679	680	681	682	683	684	685	686	687	688	689	690	691	692	693	694	695	696	697	698	699	700	701	702	703	704	705	706	707	708	709	710	711	712	713	714	715	716	717	718	719	720	721	722	723	724	725	726	727	728	729	730	731	732	733	734	735	736	737	738	739	740	741	742	743	744	745	746	747	748	749	750	751	752	753	754	755	756	757	758	759	760	761	762	763	764	765	766	767	768	769	770	771	772	773	774	775	776	777	778	779	780	781	782	783	784	785	786	787	788	789	790	791	792	793	794	795	796	797	798	799	800	801	802	803	804	805	806	807	808	809	810	811	812	813	814	815	816	817	818	819	820	821	822	823	824	825	826	827	828	829	830	831	832	833	834	835	836	837	838	839	840	841	842	843	844	845	846	847	848	849	850	851	852	853	854	855	856	857	858	859	860	861	862	863	864	865	866	867	868	869	870	871	872	873	874	875	876	877	878	879	880	881	882	883	884	885	886	887	888	889	890	891	892	893	894	895	896	897	898	899	900	901	902	903	904	905	906	907	908	909	910	911	912	913	914	915	916	917	918	919	920	921	922	923	924	925	926	927	928	929	930	931	932	933	934	935	936	937	938	939	940	941	942	943	944	945	946	947	948	949	950	951	952	953	954	955	956	957	958	959	960	961	962	963	964	965	966	967	968	969	970	971	972	973	974	975	976	977	978	979	980	981	982	983	984	985	986	987	988	989	990	991	992	993	994	995	996	997	998	999	1000
---	---	---	---	---	---	---	---	---	----	----	----	----	----	----	----	----	----	----	----	----	----	----	----	----	----	----	----	----	----	----	----	----	----	----	----	----	----	----	----	----	----	----	----	----	----	----	----	----	----	----	----	----	----	----	----	----	----	----	----	----	----	----	----	----	----	----	----	----	----	----	----	----	----	----	----	----	----	----	----	----	----	----	----	----	----	----	----	----	----	----	----	----	----	----	----	----	----	----	-----	-----	-----	-----	-----	-----	-----	-----	-----	-----	-----	-----	-----	-----	-----	-----	-----	-----	-----	-----	-----	-----	-----	-----	-----	-----	-----	-----	-----	-----	-----	-----	-----	-----	-----	-----	-----	-----	-----	-----	-----	-----	-----	-----	-----	-----	-----	-----	-----	-----	-----	-----	-----	-----	-----	-----	-----	-----	-----	-----	-----	-----	-----	-----	-----	-----	-----	-----	-----	-----	-----	-----	-----	-----	-----	-----	-----	-----	-----	-----	-----	-----	-----	-----	-----	-----	-----	-----	-----	-----	-----	-----	-----	-----	-----	-----	-----	-----	-----	-----	-----	-----	-----	-----	-----	-----	-----	-----	-----	-----	-----	-----	-----	-----	-----	-----	-----	-----	-----	-----	-----	-----	-----	-----	-----	-----	-----	-----	-----	-----	-----	-----	-----	-----	-----	-----	-----	-----	-----	-----	-----	-----	-----	-----	-----	-----	-----	-----	-----	-----	-----	-----	-----	-----	-----	-----	-----	-----	-----	-----	-----	-----	-----	-----	-----	-----	-----	-----	-----	-----	-----	-----	-----	-----	-----	-----	-----	-----	-----	-----	-----	-----	-----	-----	-----	-----	-----	-----	-----	-----	-----	-----	-----	-----	-----	-----	-----	-----	-----	-----	-----	-----	-----	-----	-----	-----	-----	-----	-----	-----	-----	-----	-----	-----	-----	-----	-----	-----	-----	-----	-----	-----	-----	-----	-----	-----	-----	-----	-----	-----	-----	-----	-----	-----	-----	-----	-----	-----	-----	-----	-----	-----	-----	-----	-----	-----	-----	-----	-----	-----	-----	-----	-----	-----	-----	-----	-----	-----	-----	-----	-----	-----	-----	-----	-----	-----	-----	-----	-----	-----	-----	-----	-----	-----	-----	-----	-----	-----	-----	-----	-----	-----	-----	-----	-----	-----	-----	-----	-----	-----	-----	-----	-----	-----	-----	-----	-----	-----	-----	-----	-----	-----	-----	-----	-----	-----	-----	-----	-----	-----	-----	-----	-----	-----	-----	-----	-----	-----	-----	-----	-----	-----	-----	-----	-----	-----	-----	-----	-----	-----	-----	-----	-----	-----	-----	-----	-----	-----	-----	-----	-----	-----	-----	-----	-----	-----	-----	-----	-----	-----	-----	-----	-----	-----	-----	-----	-----	-----	-----	-----	-----	-----	-----	-----	-----	-----	-----	-----	-----	-----	-----	-----	-----	-----	-----	-----	-----	-----	-----	-----	-----	-----	-----	-----	-----	-----	-----	-----	-----	-----	-----	-----	-----	-----	-----	-----	-----	-----	-----	-----	-----	-----	-----	-----	-----	-----	-----	-----	-----	-----	-----	-----	-----	-----	-----	-----	-----	-----	-----	-----	-----	-----	-----	-----	-----	-----	-----	-----	-----	-----	-----	-----	-----	-----	-----	-----	-----	-----	-----	-----	-----	-----	-----	-----	-----	-----	-----	-----	-----	-----	-----	-----	-----	-----	-----	-----	-----	-----	-----	-----	-----	-----	-----	-----	-----	-----	-----	-----	-----	-----	-----	-----	-----	-----	-----	-----	-----	-----	-----	-----	-----	-----	-----	-----	-----	-----	-----	-----	-----	-----	-----	-----	-----	-----	-----	-----	-----	-----	-----	-----	-----	-----	-----	-----	-----	-----	-----	-----	-----	-----	-----	-----	-----	-----	-----	-----	-----	-----	-----	-----	-----	-----	-----	-----	-----	-----	-----	-----	-----	-----	-----	-----	-----	-----	-----	-----	-----	-----	-----	-----	-----	-----	-----	-----	-----	-----	-----	-----	-----	-----	-----	-----	-----	-----	-----	-----	-----	-----	-----	-----	-----	-----	-----	-----	-----	-----	-----	-----	-----	-----	-----	-----	-----	-----	-----	-----	-----	-----	-----	-----	-----	-----	-----	-----	-----	-----	-----	-----	-----	-----	-----	-----	-----	-----	-----	-----	-----	-----	-----	-----	-----	-----	-----	-----	-----	-----	-----	-----	-----	-----	-----	-----	-----	-----	-----	-----	-----	-----	-----	-----	-----	-----	-----	-----	-----	-----	-----	-----	-----	-----	-----	-----	-----	-----	-----	-----	-----	-----	-----	-----	-----	-----	-----	-----	-----	-----	-----	-----	-----	-----	-----	-----	-----	-----	-----	-----	-----	-----	-----	-----	-----	-----	-----	-----	-----	-----	-----	-----	-----	-----	-----	-----	-----	-----	-----	-----	-----	-----	-----	-----	-----	-----	-----	-----	-----	-----	-----	-----	-----	-----	-----	-----	-----	-----	-----	-----	-----	-----	-----	-----	-----	-----	-----	-----	-----	-----	-----	-----	-----	-----	-----	-----	-----	-----	-----	-----	-----	-----	-----	-----	-----	-----	-----	-----	-----	-----	-----	-----	-----	-----	-----	-----	-----	-----	-----	-----	-----	-----	-----	-----	-----	-----	-----	-----	-----	-----	-----	-----	-----	-----	-----	-----	-----	-----	-----	-----	-----	-----	-----	-----	-----	-----	-----	-----	-----	-----	-----	-----	-----	-----	-----	-----	-----	-----	-----	-----	-----	-----	-----	-----	-----	-----	-----	-----	-----	-----	-----	-----	-----	-----	-----	-----	-----	-----	-----	-----	-----	-----	-----	-----	-----	-----	-----	-----	-----	-----	-----	-----	-----	-----	-----	-----	-----	-----	-----	-----	-----	-----	-----	-----	-----	-----	-----	-----	-----	-----	-----	-----	-----	-----	-----	-----	-----	-----	-----	-----	-----	-----	-----	-----	-----	-----	-----	-----	-----	-----	-----	-----	-----	-----	-----	-----	-----	-----	-----	-----	-----	-----	-----	-----	-----	-----	-----	-----	-----	-----	-----	-----	-----	-----	-----	-----	-----	-----	-----	-----	-----	-----	-----	-----	-----	-----	-----	-----	-----	-----	-----	-----	-----	-----	-----	-----	-----	-----	-----	-----	-----	-----	-----	-----	------

CONSULTA Página 54 de 176

INSTITUTO CULTURAL DE LEON									
INFORMACION DEL GASTO POR CATEGORIA PROGRAMATICA									
AL 30 de Noviembre de 2013									
CLAVE PROGRAMATICA	PP	CA	CONCEPTO	INDICADOR	CANTIDAD	VALLACION MODIFICADA	AVANCE PROGRAMATICO	AVANCE FINANCIERO	
							CANTIDAD	PAGADO	%
4	3.1.1.2.0		PREBUJETO DE EGRESOS						
			TEATRO ESCOLAR						
			Llevar a cabo la producción teatral que anualmente en conjunto con CONACULTA es realizada, con la finalidad de llevar a cabo el acercamiento y desarrollo de público estudiantil al teatro	Asistencia del público estudiantil a la presentación de la Producción Teatral	50,000	\$ 407,766.98	40,306	81%	\$ 383,613.17 94%
7	3.1.1.2.0		TEATRO MANUEL DOBLADO						
			Lugar la mayor captación de ingresos por arrendamiento del inmueble, los cuales representa la fuente principal de ingresos propios del Instituto	Numero de contratos de Arrendamiento llevados a cabo con el sector privado además de funciones llevadas a cabo de teatro escolar	97	\$ 2,118,734.01	75	77%	\$ 1,932,147.91 91%
5	3.1.1.2.0		Casas y salones de cultura	ALUMNADOS(SCRIPCIONES)	11,670	\$ 3,281,402.37	8,373	72%	\$ 3,281,400.10 100%
5	3.1.1.2.0		Escuela de música de León	ALUMNADOS(SCRIPCIONES)	660	\$ 4,283,382.18	835	127%	\$ 4,136,630.72 97%
5	3.1.1.2.0		Escuela de Artes Plásticas	ALUMNADOS(SCRIPCIONES)	420	\$ 1,154,329.33	310	74%	\$ 1,080,452.75 94%
			Impartición de las distintas disciplinas, cursos y talleres						
4	3.1.1.2.0		MUESTRA DE CINE						
			Es uno de los principales proyectos de la muestra "Ciencia y..." de la Comisión Nacional de México que busca reflexionar la divulgación de cine de calidad en espacios alternativos de exhibición y llegar así a nuevos públicos, presentando obras de la cinematografía mundial.	Numero de asistentes a las funciones proyectadas	900	\$ 166,259.18	1,397	155%	\$ 77,675.94 47%
4	3.1.1.2.0		BECAS						
			Apoyo económico otorgado a creadores de la ciudad de León para producción y/o desarrollo de un proyecto artístico y/o cultural en varias administraciones durante 9 meses de trabajo	Numero de Becarios	7	\$ 242,492.00	7	100%	\$ 225,483.84 93%
6	3.1.1.2.0		VIVELA PASKON						
			Fortalecer el movimiento cultural en el marco de las celebraciones de Semana Santa llevando a cabo exposiciones, conferencias y montaje de Altar de Dolores.	Asistencia del Público general a los diversos eventos	5,000	\$ 37,699.55	6,070	121%	\$ 36,376.77 98%
8	3.1.1.2.0		FERIA DEL LIBRO						
			Llevar a cabo la exposición de diversas categorías y literaria para poner en vista sus novedades con el objetivo de fomentar el hábito de lectura en la población.	Asistencia de Público en general	80,000	\$ 4,000,261.93	93,477	117%	\$ 3,999,198.73 100%
6	3.1.1.2.0		INVESTIGACION DEL PATRIMONIO						
			Investigación que se realiza para comprender algunas situaciones, necesidades o problemas en la ciudad de León en el ámbito cultural.	Reportes presentados para dar a conocer el avance del proyecto	1	\$ 6,934.42	1	100%	\$ 5,846.13 84%
6	3.1.1.2.0		ENCUENTRO DE DANZAS TRADICIONALES						
			Proyecto en el cual se da a conocer a la población la diversidad de danzas y tradiciones existentes entre la población indígena, se llevaron a cabo actividades como: Danza de indios brancos, Muestra de cine y video indígena, coreografía Yoremo-Machico, entre otros bajo el tema "Raíces Somos".	Eventos llevados a cabo en los distintos puntos de la Ciudad (Sotano Plaza catedral, Plaza Fundadores, La Calabza, Casa de la Indígena, coreografía Yoremo-Machico, entre otros.)	59	\$ 102,354.17	59	100%	\$ 101,985.96 100%
4	3.1.1.2.0		EXPOSICIONES						
			Es un ciclo de cuatro exposiciones durante el año, abordando temas específicos en cada una de ellas, teniendo como espacios para desarrollarse Galería "Elisita Jiménez", Galería del Teatro "María Grever" y Galería "Jesus Galindo"	No. de asistentes a las galerías	15,000	\$ 229,452.26	15,974	106%	\$ 181,160.97 79%
3	3.1.1.2.0		ALTERNATIVAS						
			Revista cultural editada por el ICL mensualmente, en la que se incluyen reportajes y fotografías de eventos culturales así como, la agenda de eventos que hay durante el mes en la ciudad.	Ejemplares impresos y entregados durante 2013	72,000	\$ 994,537.32	66,000	92%	\$ 833,215.52 84%
7	3.1.1.2.0		TEATRO "MARIA GREVER"						
			Arrendamiento del inmueble y sede de eventos que se realizan con la finalidad de apoyar eventos artísticos y culturales locales.	Numero de contratos de Arrendamiento y convenios	40	\$ 495,449.24	35	88%	\$ 442,187.60 89%
4	3.1.1.2.0		FESTIVAL INTERNACIONAL DE ARTE CONTEMPORANEO						
			Programa Cultural que tiene como finalidad dar a conocer a la población el arte actual lleno de expresiones innovadoras, a través de exposiciones, cine, danza, teatro, música, performance, talleres, cursos y conferencias.	EVENTOS LLEVADOS A CABO EN LOS DISTRITOS PUNTOS DE LA CIUDAD (Teatro Manuel Doblado, Teatro María Grever, Teatro Marco Hereros, Sotano Plaza catedral, Plaza Fundadores, Plaza Expiatorio, Galería Jesus Galindo, entre otros.)	75	\$ 2,405,213.87	75	100%	\$ 2,408,831.78 100%
4	3.1.1.2.0		FESTIVAL INTERNACIONAL CERVANTINO						
			Programa Cultural que tiene como finalidad reunir y mostrar lo mejor del arte nacional e internacional a través del teatro, música, danza entre otras actividades artísticas.	Eventos realizados en Plaza principal, Teatro Manuel Doblado y Teatro María Grever	39	\$ 1,000,007.56	39	100%	\$ 999,689.20 100%
6	3.1.1.2.0		FESTIVAL DE LA MUERTE						
			Festival Cultural que tiene como finalidad dar continuidad a una de las tradiciones más arraigadas a la cultura mexicana que es la celebración del día de muertos, a través de programas como el desplazar de las animas entre otros.	Asistencia a los eventos llevados a cabo bajo este programa. Como cedes de Platanos "San Nicolás", Plaza Fundadores, entre otros.	17,500	\$ 233,172.23	17,680.00	101%	\$ 227,682.52 98%
6	3.1.1.2.0		MUESTRA DE DANZA FOLKLORICA						
			Evento donde se muestra a través de diversos participantes la variedad del folclore a nivel regional por medio de la danza.	Numero de compañías que participan en el evento	38	\$ 40,585.22	38	100%	\$ 40,584.74 100%

CONSULTA Página 67 de 176

Nivel	Descripción de Plaza/Puesto	Número de Plazas/Puestos autorizados	SUELDO MENSUAL
1	Administracion y Relaciones publicas	1	4735
2	Asistente de casa de la cultura D.R	1	4490.833333
3	Asistente de casa de la cultura E.H	1	4490.833333
4	Asistente de Comunicación	1	5274.166667
5	Asistente de Desarrollo en las Artes	1	6012.5
6	Asistente de Direccion Academica	1	4735
7	Asistente de Escuela de Musica	1	4735
8	Asistente de Serv. Oper	1	6751.666667
9	Auxiliar administrativo de Serv. Oper	1	6751.666667
10	Auxiliar administrativo y Promotor Cultural	1	6751.666667
11	Bibliotecario-Cargador	1	4707.5
12	Chofer	3	4735
13	Control Escolar D.R	1	4735
14	Control Escolar ESAP	1	5010.833333
15	Control Escolar ESMU	1	4735
16	Control presupuestal	1	8418.333333
17	Coordinador casa de la cultura D.R	1	11885.83333
18	Coordinador casa de la cultura E.H	1	10856.66667
19	Coordinador contable y control presupuestal	1	14455
20	Coordinador de Artes Visuales	1	14455
21	Coordinador de Escuela de Artes Plasticas	1	10856.66667
22	Coordinador de Escuela de Musica	1	14455
23	Coordinador de Marketing	1	14731.66667
24	Coordinador Operativo y Tecnico	1	14455
25	Direc. De Coros	1	6012.5
26	Director Academico	1	33465
27	Director Banda Municipal	1	9589.166667
28	Director de Admon. Y Finanzas	1	33465
29	Director de Comunicación y Relaciones Publicas	1	23516.66667
30	Director de Desarrollo en las Artes	1	33465
31	Director de FENAL	1	23516.66667
32	Director de Fortalec. y Cuidado de las Ident. Y Patrim.	1	23516.66667
33	Director de Infraestructura y Serv. Oper.	1	33465
34	Director de MIL	1	33465
35	Director General	1	43291.66667
36	Director Orquestaa Típica	1	7671.666667
37	Diseñador "A"	1	8418.333333
38	Diseñador "B"	1	6012.5
39	Encargado de Agenda y Edecanes	1	6751.666667
40	Encargado de control de Egresos	1	8418.333333
41	Encargado de control de ingresos-Asistente	1	8418.333333
42	Encargado de Desarrollo de Publicos	1	8418.333333
43	Encargado de expositores y logistica	1	8418.333333
44	Encargado de ext. De la escuela de musica	1	10856.66667
45	Encargado de Fomento a la Creacion	1	8418.333333
46	Encargado de Mtto.	1	6012.5
47	Encargado de Planeacion y Evaluacion	1	8418.333333
48	Encargado de Sala y apoyo Museografico	1	4735
49	Encargado de Salones de Cultura	1	10856.66667
50	Encargado de Vigilancia	1	8418.333333
51	Encargado de Vinculacion Artístico Cultural	1	8418.333333
52	Encargado de Vinculacion Educativa	1	8418.333333
53	Encragado de R.H y nomina	1	8418.333333
54	Encragado de R.Mat y compras	1	8418.333333
55	Intendente	12	3612.5
56	Investigador y Promotor Cultural	1	6751.666667

57	Jefe de Foro	2	7515.833333
58	Jefe de Museografía	1	8418.333333
59	Jefe Intendencia	2	4008.333333
60	Músico Atril "A"	1	5769.166667
61	Músico Atril "B"	40	4615
62	Músico Atril "C"	2	4416.666667
63	Músico Principal	5	6091.666667
64	Prefecto	1	5274.166667
65	Produccion y Encargado de sala	1	4735
66	Promotor Cultural	1	6751.666667
67	Recepcionista	1	4490.833333
68	Redactor "A"	1	8418.333333
69	Redactor "B"	1	6012.5
70	Registro y Control de Obra	1	4735
71	Secretaria de direccion gral.	1	8418.333333
72	Secretaría Particular	1	13834.16667
73	Servicios Educativos y Apoyo Curatorial	1	4735
74	Taquilla	2	4008.333333
75	Técnico "A"	3	7234.166667
76	Técnico "B"	7	6269.166667
77	Vigilante	10	3476.666667
		154	

CONSULTA Página 69 de 173

**INSTITUTO CULTURAL DE LEON
TABULADOR DE SUELDOS Y SALARIOS AUTORIZADOS
AL 30 DE NOVIEMBRE DEL 2013**

Detalle de percepciones autorizadas por plaza/puesto

PRESMIOS DE ASISTENCIA 10%	PRESMIOS DE PUNTUALIDAD 10%	PRIMA VAC DEL 48% SOBRE 20 DIAS DE VACACIONES	PRIMA DOMINICAL	RETR. X ACTIVIDADES ESPECIALES
473.5	473.5	1794.315789	50%	
449.0833333	449.0833333	1701.789474		
449.0833333	449.0833333	1701.789474		
527.4166667	527.4166667	1998.631579		
601.25	601.25	2278.421053		
473.5	473.5	1794.315789		
473.5	473.5	1794.315789		
675.1666667	675.1666667	2558.526316		
675.1666667	675.1666667	2558.526316		
675.1666667	675.1666667	2558.526316		
470.75	470.75	1783.894737	50%	
473.5	473.5	1794.315789		VARIABLE
473.5	473.5	1794.315789		
501.0833333	501.0833333	1898.842105		
473.5	473.5	1794.315789		
841.8333333	841.8333333	3190.105263		
1188.5833333	1188.5833333	4504.105263		
1085.666667	1085.666667	4114.105263		
1445.5	1445.5	5477.684211		
1445.5	1445.5	5477.684211		
1085.666667	1085.666667	4114.105263		
1445.5	1445.5	5477.684211		
1473.166667	1473.166667	5582.526316		
1445.5	1445.5	5477.684211		
601.25	601.25	2278.421053		
3346.5	3346.5	12681.47368		
958.9166667	958.9166667	3633.789474	50%	
3346.5	3346.5	12681.47368		
2351.666667	2351.666667	8911.578947		
3346.5	3346.5	12681.47368		
2351.666667	2351.666667	8911.578947		
2351.666667	2351.666667	8911.578947		
3346.5	3346.5	12681.47368		
3346.5	3346.5	12681.47368		
4329.166667	4329.166667	16405.26316		
767.1666667	767.1666667	2907.157895		
841.8333333	841.8333333	3190.105263		
601.25	601.25	2278.421053		
675.1666667	675.1666667	2558.526316	50%	
841.8333333	841.8333333	3190.105263		
841.8333333	841.8333333	3190.105263		
841.8333333	841.8333333	3190.105263		
841.8333333	841.8333333	3190.105263		
1085.666667	1085.666667	4114.105263		
841.8333333	841.8333333	3190.105263		
601.25	601.25	2278.421053		
841.8333333	841.8333333	3190.105263		
473.5	473.5	1794.315789		
1085.666667	1085.666667	4114.105263		
841.8333333	841.8333333	3190.105263	50%	
841.8333333	841.8333333	3190.105263		
841.8333333	841.8333333	3190.105263		
841.8333333	841.8333333	3190.105263		
841.8333333	841.8333333	3190.105263		
361.25	361.25	1368.947368	50%	
675.1666667	675.1666667	2558.526316		

751.5833333	751.5833333	2848.105263	50%
841.8333333	841.8333333	3190.105263	50%
400.8333333	400.8333333	1518.947368	50%
576.9166667	576.9166667	2186.210526	50%
461.5	461.5	1748.842105	50%
441.6666667	441.6666667	1673.684211	50%
609.1666667	609.1666667	2308.421053	50%
527.4166667	527.4166667	1998.631579	
473.5	473.5	1794.315789	50%
675.1666667	675.1666667	2558.526316	
449.0833333	449.0833333	1701.789474	
841.8333333	841.8333333	3190.105263	
601.25	601.25	2278.421053	
473.5	473.5	1794.315789	50%
841.8333333	841.8333333	3190.105263	
1383.416667	1383.416667	5242.421053	
473.5	473.5	1794.315789	50%
400.8333333	400.8333333	1518.947368	
723.4166667	723.4166667	2741.368421	50%
626.9166667	626.9166667	2375.684211	50%
347.6666667	347.6666667	1317.473684	50%

CONSULTA Página 71 de 176

12% VALES DE DESPENSA SOBRE SUELDO MENS BRUTO	41 DIAS DE AGUINALDO	3 DIAS AYUDA DIA DE REYES	4 DIAS AYUDA 10 DE MAYO	
681	7,663.22	560.72	747.63	
646	7,268.06	531.81	709.08	
646	7,268.06	531.81	709.08	
759	8,535.82	624.57	832.76	
787	9,730.76	712.01	949.34	
681	7,663.22	560.72	747.63	
681	7,663.22	560.72	747.63	
787	10,927.04	799.54	1,066.05	
787	10,927.04	799.54	1,066.05	
787	10,927.04	799.54	1,066.05	
677	7,618.72	557.47	743.29	
681	7,663.22	560.72	747.63	
681	7,663.22	560.72	747.63	
721	8,109.64	593.39	791.18	
681	7,663.22	560.72	747.63	
787	13,624.41	996.91	1,329.21	
787	19,236.28	1,407.53	1,876.71	
787	17,570.66	1,285.66	1,714.21	
787	23,394.28	1,711.78	2,282.37	
787	23,394.28	1,711.78	2,282.37	
787	17,570.66	1,285.66	1,714.21	
787	23,394.28	1,711.78	2,282.37	
787	23,842.04	1,744.54	2,326.05	
787	23,394.28	1,711.78	2,282.37	
787	9,730.76	712.01	949.34	
787	54,160.46	3,962.96	5,283.95	
787	15,519.31	1,135.56	1,514.08	
787	54,160.46	3,962.96	5,283.95	
787	38,059.87	2,784.87	3,713.16	
787	54,160.46	3,962.96	5,283.95	
787	38,059.87	2,784.87	3,713.16	
787	38,059.87	2,784.87	3,713.16	
787	54,160.46	3,962.96	5,283.95	
787	54,160.46	3,962.96	5,283.95	
787	70,064.14	5,126.64	6,835.53	
787	12,415.99	908.49	1,211.32	
787	13,624.41	996.91	1,329.21	
787	9,730.76	712.01	949.34	
787	10,927.04	799.54	1,066.05	
787	13,624.41	996.91	1,329.21	
787	13,624.41	996.91	1,329.21	
787	13,624.41	996.91	1,329.21	
787	13,624.41	996.91	1,329.21	
787	17,570.66	1,285.66	1,714.21	
787	13,624.41	996.91	1,329.21	
787	9,730.76	712.01	949.34	
787	13,624.41	996.91	1,329.21	
681	7,663.22	560.72	747.63	
787	17,570.66	1,285.66	1,714.21	
787	13,624.41	996.91	1,329.21	
787	13,624.41	996.91	1,329.21	
787	13,624.41	996.91	1,329.21	
787	13,624.41	996.91	1,329.21	
787	13,624.41	996.91	1,329.21	
787	13,624.41	996.91	1,329.21	
520	5,846.55	427.80	570.39	
787	10,927.04	799.54	1,066.05	

72 de 176

787	12,163.78	890.03	1,186.71
787	13,624.41	996.91	1,329.21
577	6,487.17	474.67	632.89
787	9,336.94	683.19	910.92
664	7,469.01	546.51	728.68
636	7,148.03	523.03	697.37
787	9,858.88	721.38	961.84
759	8,535.82	624.57	832.76
681	7,663.22	560.72	747.63
787	10,927.04	799.54	1,066.05
646	7,268.06	531.81	709.08
787	13,624.41	996.91	1,329.21
787	9,730.76	712.01	949.34
681	7,663.22	560.72	747.63
787	13,624.41	996.91	1,329.21
787	22,389.51	1,638.26	2,184.34
681	7,663.22	560.72	747.63
577	6,487.17	474.67	632.89
787	11,707.93	856.68	1,142.24
787	10,146.15	742.40	989.87
500	5,626.71	411.71	548.95

CONSULTA Página 73 de 176

INSTITUTO CULTURAL DE LEON
PLANTILLA DE PERSONAL AUTORIZADA
AL 30 DE NOVIEMBRE DEL 2013

Nivel	Unidad responsable	Descripción de la plaza/puesto	Número Plazas/Puestos	Percepciones Autorizadas										
				SUELDO	P.ASISNT	P.PUNT	P.VAC.	AGUINALDO	AYUDA DIA D	AYUDA 10 DE PRIMA DOM	RETR. X ACT	VALES DE DESPENSA		
2	200	ASISTENTE	1	8,418.67	841.87	841.87	3,190	13624.96	996.95	1,329.26				787
4	400	ASISTENTE	1	6,013.12	601.31	601.31	2,279	9731.76	712.08	949.44				787
5	500	ASISTENTE	1	4,735.71	473.57	473.57	1,795	7664.38	560.81	747.74				681
7	500	ASISTENTE	1	4,735.71	473.57	473.57	1,795	7664.38	560.81	747.74				681
8	500	ASISTENTE	1	4,490.99	449.10	449.10	1,702	7268.32	531.83	709.10	50%			646
10	400	ASISTENTE	1	4,735.71	473.57	473.57	1,795	7664.38	560.81	747.74	50%			681
12	700	ASISTENTE	1	6,752.45	675.24	675.24	2,559	10928.30	799.63	1,066.18	50%			787
13	500	ASISTENTE	1	4,490.99	449.10	449.10	1,702	7268.32	531.83	709.10	50%			646
15	300	ASISTENTE	1	5,274.70	527.47	527.47	1,999	8536.69	624.64	832.85				759
18	500	BIBLIOTECARIO-CARGADOR	1	4,708.05	470.80	470.80	1,784	7619.60	557.53	743.38	50%			677
2	200	CHOFER	1	4,735.71	473.57	473.57	1,795	7664.38	560.81	747.74		VARIABLE		681
2	200	CHOFER	1	4,735.71	473.57	473.57	1,795	7664.38	560.81	747.74		VARIABLE		681
15	300	CHOFER	1	4,735.71	473.57	473.57	1,795	7664.38	560.81	747.74		VARIABLE		681
5	500	CONTROL ESCOLAR	1	4,735.71	473.57	473.57	1,795	7664.38	560.81	747.74				681
6	500	CONTROL ESCOLAR	1	5,011.14	501.11	501.11	1,899	8110.13	593.42	791.23				721
8	500	CONTROL ESCOLAR	1	4,735.71	473.57	473.57	1,795	7664.38	560.81	747.74	50%			681
200	CONTROL PRESUPUESTAL	1	8,418.67	841.87	841.87	3,190	13624.96	996.95	1,329.26					787
8	500	COORD. CASA DE LA CULTURA	1	11,886.40	1,188.64	1,188.64	4,504	19237.20	1,407.60	1,876.80	50%			787
13	500	COORD. CASA DE LA CULTURA	1	10,857.06	1,085.71	1,085.71	4,114	17571.29	1,285.70	1,714.27	50%			787
2	200	COORD. CONT. Y CONTROL PR	1	14,455.81	1,445.58	1,445.58	5,478	23395.58	1,711.87	2,282.50				787
10	400	COORD. DE ARTES VISUALES	1	14,455.81	1,445.58	1,445.58	5,478	23395.58	1,711.87	2,282.50	50%			787
6	500	COORD. DE ESAP	1	10,857.06	1,085.71	1,085.71	4,114	17571.29	1,285.70	1,714.27				787
15	300	COORD. DE MARKETING	1	14,731.84	1,473.18	1,473.18	5,583	23842.32	1,744.56	2,326.08				787
4	500	COORD. ESCUELA DE MUSICA	1	14,455.81	1,445.58	1,445.58	5,478	23395.58	1,711.87	2,282.50				787
12	700	COORD. OPERATIVO Y TECNIC	1	14,455.81	1,445.58	1,445.58	5,478	23395.58	1,711.87	2,282.50	50%			787
4	400	COORDINACION ACADEMICA	1	8,418.67	841.87	841.87	3,190	13624.96	996.95	1,329.26				787
18	500	DIRECT. BANDA MUNICIPAL	1	9,589.98	959.00	959.00	3,634	15520.63	1,135.66	1,514.21	50%			787
17	500	DIRECT. ORQUESTA TIPICA	1	7,672.05	767.20	767.20	2,907	12416.60	908.53	1,211.38				787
2	200	DIRECTOR DE AREA	1	33,465.54	3,346.55	3,346.55	12,682	54161.33	3,963.02	5,284.03				787
4	400	DIRECTOR DE AREA	1	33,465.54	3,346.55	3,346.55	12,682	54161.33	3,963.02	5,284.03				787
7	500	DIRECTOR DE AREA	1	33,465.54	3,346.55	3,346.55	12,682	54161.33	3,963.02	5,284.03				787
12	700	DIRECTOR DE AREA	1	33,465.54	3,346.55	3,346.55	12,682	54161.33	3,963.02	5,284.03	50%			787
14	800	DIRECTOR DE AREA	1	23,517.44	2,351.74	2,351.74	8,912	38061.12	2,784.96	3,713.28				787
15	300	DIRECTOR DE AREA	1	23,517.44	2,351.74	2,351.74	8,912	38061.12	2,784.96	3,713.28				787
16	600	DIRECTOR DE AREA	1	23,517.44	2,351.74	2,351.74	8,912	38061.12	2,784.96	3,713.28				787
19	900	DIRECTOR DE AREA	1	33,465.54	3,346.55	3,346.55	12,682	54161.33	3,963.02	5,284.03				787
5	500	DIRECTOR DE COROS	1	6,013.12	601.31	601.31	2,278	9732.00	712.00	949.00				787
1	100	DIRECTOR GENERAL	1	43,291.73	4,329.17	4,329.17	16,405	70064.24	5,126.65	6,835.54				787
15	300	DISEÑO GRAFICO	1	6,013.12	601.31	601.31	2,279	9731.76	712.08	949.44				787
15	300	DISEÑO GRAFICO	1	8,418.67	841.87	841.87	3,190	13624.96	996.95	1,329.26				787
2	200	EGRESOS	1	8,418.67	841.87	841.87	3,190	13624.96	996.95	1,329.26				787
12	700	ENCARG. DE AGENDA Y EDECA	1	6,752.45	675.24	675.24	2,559	10928.30	799.63	1,066.18	50%			787
14	800	ENCARG. DE EXPOSIT Y LOG.	1	8,418.67	841.87	841.87	3,190	13624.96	996.95	1,329.26				787
7	500	ENCARG. DE SALONES DE CUL	1	10,857.06	1,085.71	1,085.71	4,114.3	17571.288	1,285.704	1,714.272				787
4	500	ENCARG. EXT. DE LA ESC.MUS	1	10,857.06	1,085.71	1,085.71	4,114	17571.29	1,285.70	1,714.27				787
10	400	ENCARG. SALA Y APOYO MUSE	1	4,735.71	473.57	473.57	1,795	7664.38	560.81	747.74	50%			681
10	400	ENCARG. VINC ARTISTICO-CUI	1	8,418.67	841.87	841.87	3,190	13624.96	996.95	1,329.26	50%			787
4	400	ENCARG.DE FOM. A LA CREACI	1	8,418.67	841.87	841.87	3,190	13624.96	996.95	1,329.26				787

18	500	MUSICO ATRIL	1	4,795.30	479.53	479.53	1,817	7760.81	567.86	757.15	50%	690
18	500	MUSICO ATRIL	1	4,795.30	479.53	479.53	1,817	7760.81	567.86	757.15	50%	690
18	500	MUSICO ATRIL	1	4,795.30	479.53	479.53	1,817	7760.81	567.86	757.15	50%	690
18	500	MUSICO ATRIL	1	4,795.30	479.53	479.53	1,817	7760.81	567.86	757.15	50%	690
18	500	MUSICO ATRIL	1	4,795.30	479.53	479.53	1,817	7760.81	567.86	757.15	50%	690
18	500	MUSICO PRINCIPAL	1	6,329.89	632.99	632.99	2,399	10244.42	749.59	999.46	50%	787
18	500	MUSICO PRINCIPAL	1	6,329.89	632.99	632.99	2,399	10244.42	749.59	999.46	50%	787
18	500	MUSICO PRINCIPAL	1	6,329.89	632.99	632.99	2,399	10244.42	749.59	999.46	50%	787
18	500	MUSICO PRINCIPAL	1	6,329.89	632.99	632.99	2,399	10244.42	749.59	999.46	50%	787
18	500	MUSICO PRINCIPAL	1	6,329.89	632.99	632.99	2,399	10244.42	749.59	999.46	50%	787
8	500	PREFECTO	1	5,274.70	527.47	527.47	1,999	8536.69	624.64	832.85	50%	759
10	400	PRODUCCION Y ENCARG. DE S	1	4,735.71	473.57	473.57	1,795	7664.38	560.81	747.74	50%	681
16	600	PROMOTOR CULTURAL	1	6,499.22	649.92	649.92	2,463	10518.47	769.64	1,026.19		787
16	600	PROMOTOR CULTURAL	1	6,752.45	675.24	675.24	2,559	10928.30	799.63	1,066.18		787
16	600	PROMOTOR CULTURAL	1	6,752.45	675.24	675.24	2,559	10928.30	799.63	1,066.18		787
16	600	PROMOTOR CULTURAL	1	6,752.45	675.24	675.24	2,559	10928.30	799.63	1,066.18		787
15	300	RECEPCIONISTA	1	4,490.99	449.10	449.10	1,702	7268.32	531.83	709.10		646
2	200	RECURSOS HUMANOS Y NOMIN	1	8,418.67	841.87	841.87	3,190	13624.96	996.95	1,329.26		787
2	200	RECURSOS MATERIALES Y CO	1	8,418.67	841.87	841.87	3,190	13624.96	996.95	1,329.26		787
15	300	REDACTOR	1	6,013.12	601.31	601.31	2,279	9731.76	712.08	949.44		787
15	300	REDACTOR	1	8,418.67	841.87	841.87	3,190	13624.96	996.95	1,329.26		787
10	400	REGISTRO Y CONTROL DE OBR	1	4,735.71	473.57	473.57	1,795	7664.38	560.81	747.74	50%	681
1	100	SECRETARIA D.GRAL	1	8,418.67	841.87	841.87	3,190	13624.96	996.95	1,329.26		787
1	100	SECRETARIA PARTICULAR	1	13,834.43	1,383.44	1,383.44	5,243	22389.94	1,638.29	2,184.38		787
10	400	SERV. EDUCAT. Y APOYO CUR	1	4,735.71	473.57	473.57	1,795	7664.38	560.81	747.74	50%	681
2	200	TAQUILLA	1	4,008.54	400.85	400.85	1,519	6487.51	474.70	632.93		577
2	200	TAQUILLA	1	4,008.54	400.85	400.85	1,519	6487.51	474.696	632.928		577
9	700	TECNICO "A"	1	7,516.40	751.64	751.64	2,848	12164.70	890.10	1,186.80	50%	787
12	700	TECNICO "A"	1	7,516.40	751.64	751.64	2,848	12164.70	890.10	1,186.80	50%	787
12	700	TECNICO "A"	1	7,516.40	751.64	751.64	2,848	12164.70	890.10	1,186.80	50%	787
12	700	TECNICO "B"	1	6,514.11	651.41	651.41	2,469	10542.58	771.41	1,028.54	50%	787
12	700	TECNICO "B"	1	6,514.11	651.41	651.41	2,469	10542.58	771.41	1,028.54	50%	787
12	700	TECNICO "B"	1	6,514.11	651.41	651.41	2,469	10542.58	771.41	1,028.54	50%	787
12	700	TECNICO "B"	1	6,514.11	651.41	651.41	2,469	10542.58	771.41	1,028.54	50%	787
12	700	TECNICO "B"	1	6,514.11	651.41	651.41	2,469	10542.58	771.41	1,028.54	50%	787
12	700	TECNICO "B"	1	6,514.11	651.41	651.41	2,469	10542.58	771.41	1,028.54	50%	787
12	700	TECNICO "B"	1	6,514.11	651.41	651.41	2,469	10542.58	771.41	1,028.54	50%	787
9	700	VIGILANTE	1	3,612.74	361.27	361.27	1,369	5846.93	427.82	570.43	50%	520
9	700	VIGILANTE	1	3,612.74	361.27	361.27	1,369	5846.93	427.82	570.43	50%	520
9	700	VIGILANTE	1	3,612.74	361.27	361.27	1,369	5846.93	427.82	570.43	50%	520
12	700	VIGILANTE	1	3,612.74	361.27	361.27	1,369	5846.93	427.82	570.43	50%	520
12	700	VIGILANTE	1	3,612.74	361.27	361.27	1,369	5846.93	427.82	570.43	50%	520
12	700	VIGILANTE	1	3,612.74	361.27	361.27	1,369	5846.93	427.82	570.43	50%	520
12	700	VIGILANTE	1	3,612.74	361.27	361.27	1,369	5846.93	427.82	570.43	50%	520
12	700	VIGILANTE	1	3,612.74	361.27	361.27	1,369	5846.93	427.82	570.43	50%	520
13	500	VIGILANTE	1	3,612.74	361.27	361.27	1,369	5846.93	427.82	570.43	50%	520

Clave de empleado	Categoría	Apellido Paterno	Apellido Materno	Nombre (s)	Periodo	RFC	Clave Area o Depto	Área/ Departamento	Clave UR
5	CONFIANZA	CASTOR	QUIROZ	MIGUEL	DEL 01 AL 14 DE NOVIEMBRE DEL 2011	CAQM510927353	18	BANDA MUNICIPAL	500
8	CONFIANZA	PEDROZA	RIZO	MARIA VICTORIA	DEL 01 AL 14 DE NOVIEMBRE DEL 2011	PERV600716NS0	9	TEATRO MANUEL DOBLADO	700
9	CONFIANZA	PONCE	MERINO	FRANCISCO	DEL 01 AL 14 DE NOVIEMBRE DEL 2011	POMF531004VDA	9	TEATRO MANUEL DOBLADO	700
11	CONFIANZA	BARCENAS	PARRA	MIGUEL	DEL 01 AL 14 DE NOVIEMBRE DEL 2011	BAPM560114886	18	BANDA MUNICIPAL	500
13	CONFIANZA		ESPINOSA	DELFINO	DEL 01 AL 14 DE NOVIEMBRE DEL 2011	EIXD381102610	17	ORQUESTA TIPICA	500
16	CONFIANZA	MELENDEZ	ZACARIAS	JOSE SAMUEL	DEL 01 AL 14 DE NOVIEMBRE DEL 2011	MEZS6209023UA	9	TEATRO MANUEL DOBLADO	700
17	CONFIANZA	CASTRO	VINZONEO	EDMUNDO	DEL 01 AL 14 DE NOVIEMBRE DEL 2011	CAVE591116CU9	10	COORDINACION DE ARTES VISUALES	400
20	CONFIANZA	JIMENEZ	ROSAS	PEDRO	DEL 01 AL 14 DE NOVIEMBRE DEL 2011	JJRP4110231F0	18	BANDA MUNICIPAL	500
26	CONFIANZA	GONZALEZ	LANDEROS	MA ALMA	DEL 01 AL 14 DE NOVIEMBRE DEL 2011	GOLM630308SL5	18	BANDA MUNICIPAL	500
28	CONFIANZA	GALVAN	GODINEZ	ALBERTO	DEL 01 AL 14 DE NOVIEMBRE DEL 2011	GAGA560408LF3	17	ORQUESTA TIPICA	500
30	CONFIANZA	SILVA	ESPITIA	SERGIO	DEL 01 AL 14 DE NOVIEMBRE DEL 2011	SIES610929JQA	18	BANDA MUNICIPAL	500
31	CONFIANZA	NEY	RAMIREZ	MA CONCEPCION VE	DEL 01 AL 14 DE NOVIEMBRE DEL 2011	NERC680429850	4	DIRECCION DE DESARROLLO EN LAS ARTES	400
32	CONFIANZA	MARQUEZ	MIRANDA	ALICIA	DEL 01 AL 14 DE NOVIEMBRE DEL 2011	MAMA680404NH3	6	ESC. DE ARTES PLASTICAS ANTONIO SEGOVIA	500
36	CONFIANZA	BUSTAMANTE	LEON	J. LUZ	DEL 01 AL 14 DE NOVIEMBRE DEL 2011	BULJ610517Q44	18	BANDA MUNICIPAL	500
53	CONFIANZA	GONZALEZ	LANDEROS	GLORIA	DEL 01 AL 14 DE NOVIEMBRE DEL 2011	GOLG680710MP6	18	BANDA MUNICIPAL	500
57	CONFIANZA	MARTINEZ	PEREZ	ELENA	DEL 01 AL 14 DE NOVIEMBRE DEL 2011	MAPE600418V37	9	TEATRO MANUEL DOBLADO	700
78	CONFIANZA	CASTRO	ARREDONDO	JORGE	DEL 01 AL 14 DE NOVIEMBRE DEL 2011	CAAJ570330PZ9	18	BANDA MUNICIPAL	500
82	CONFIANZA	CARRANCO	ROCHA	JORGE ARTURO	DEL 01 AL 14 DE NOVIEMBRE DEL 2011	CARJ770109S33	18	BANDA MUNICIPAL	500
92	CONFIANZA	MONJARAZ	GONZALEZ	JORGE	DEL 01 AL 14 DE NOVIEMBRE DEL 2011	MOGJ710122F67	18	BANDA MUNICIPAL	500
94	CONFIANZA	MACIAS	GONZALEZ	OFELIA	DEL 01 AL 14 DE NOVIEMBRE DEL 2011	MAGO590605GK7	12	DIRECCION DE SERVICIOS OPERATIVOS	700
99	CONFIANZA	NEY	RAMIREZ	JUAN CARLOS	DEL 01 AL 14 DE NOVIEMBRE DEL 2011	NERJ7304201Y7	11	TEATRO MARIA GREEVER	700
109	CONFIANZA	GALVAN	GODINEZ	VICTOR	DEL 01 AL 14 DE NOVIEMBRE DEL 2011	GAGV690211PX5	17	ORQUESTA TIPICA	500
141	CONFIANZA	GUTIERREZ	HERNANDEZ	LUIS	DEL 01 AL 14 DE NOVIEMBRE DEL 2011	GUHL540720A22	9	TEATRO MANUEL DOBLADO	700
150	CONFIANZA	LANDEROS	GUERRERO	ROBERTO CARLOS	DEL 01 AL 14 DE NOVIEMBRE DEL 2011	LAGR750406HG6	12	DIRECCION DE SERVICIOS OPERATIVOS	700
162	CONFIANZA	SANCHEZ	SAUCEDA	JULIAN	DEL 01 AL 14 DE NOVIEMBRE DEL 2011	SASJ761201J53	9	TEATRO MANUEL DOBLADO	700
168	CONFIANZA		GARCIA	JUAN ANTONIO	DEL 01 AL 14 DE NOVIEMBRE DEL 2011	GAXJ660123273	18	BANDA MUNICIPAL	500
174	CONFIANZA	GARNICA	GOMEZ	JOSE REFUGIO	DEL 01 AL 14 DE NOVIEMBRE DEL 2011	GAGR670704773	17	ORQUESTA TIPICA	500
179	CONFIANZA	SOLORZANO	ESPERANZA	MARTIN	DEL 01 AL 14 DE NOVIEMBRE DEL 2011	SOEM630930E38	17	ORQUESTA TIPICA	500
186	CONFIANZA	LANDEROS	BARAJAS	ANTONIO	DEL 01 AL 14 DE NOVIEMBRE DEL 2011	LABA750127FZ2	12	DIRECCION DE SERVICIOS OPERATIVOS	700
206	CONFIANZA	RAMIREZ	GOMEZ	MA ESTHER	DEL 01 AL 14 DE NOVIEMBRE DEL 2011	RAGM580526CT6	12	CASA DE LA CULTURA DIEGO RIVERA	700
207	CONFIANZA	LOPEZ	CAUDILLO	HERIBERTO	DEL 01 AL 14 DE NOVIEMBRE DEL 2011	LOCH450521G5A	12	CASA DE LA CULTURA DIEGO RIVERA	700
213	CONFIANZA	RODRIGUEZ	SALAZAR	JOSE GUADALUPE	DEL 01 AL 14 DE NOVIEMBRE DEL 2011	ROSG671206F95	18	BANDA MUNICIPAL	500
219	CONFIANZA		HERNANDEZ	PANFILO LUIS	DEL 01 AL 14 DE NOVIEMBRE DEL 2011	HEXP630601A28	17	ORQUESTA TIPICA	500
224	CONFIANZA	MONTIEL	MARTINEZ	GABRIELA	DEL 01 AL 14 DE NOVIEMBRE DEL 2011	MOMG760328GR2	5	ESCUELA DE MUSICA DE LEON	500
225	CONFIANZA	MARTINEZ	TOVAR	ANA FRANCISCA	DEL 01 AL 14 DE NOVIEMBRE DEL 2011	MATA620824LF9	15	DIRECCION DE ADMINISTRACION Y FINANZAS	300
227	CONFIANZA	CHAVEZ	RODRIGUEZ	MA MAGDALENA	DEL 01 AL 14 DE NOVIEMBRE DEL 2011	CARM690622NYA	12	ESCUELA DE MUSICA DE LEON	700
235	CONFIANZA	FLORES	GARCIA	MA DEL SOCORRO	DEL 01 AL 14 DE NOVIEMBRE DEL 2011	FOGM440627EQ4	12	ESC. DE ARTES PLASTICAS ANTONIO SEGOVIA	700
236	CONFIANZA	COSTILLA	MARTINEZ	RAMON DONATO	DEL 01 AL 14 DE NOVIEMBRE DEL 2011	COMR4808317C9	18	BANDA MUNICIPAL	500
262	CONFIANZA	PORRAS	JUAREZ	FRANCISCO JAVIER	DEL 01 AL 14 DE NOVIEMBRE DEL 2011	POJF720212KK9	18	BANDA MUNICIPAL	500
265	CONFIANZA		MANCERA	MARIA DEL ROSARIC	DEL 01 AL 14 DE NOVIEMBRE DEL 2011	MR6505261A2	9	TEATRO MANUEL DOBLADO	700
277	CONFIANZA	FALCON	RAMOS	MA. ENGRACIA	DEL 01 AL 14 DE NOVIEMBRE DEL 2011	FARE530310T1A	12	CASA DE LA CULTURA DIEGO RIVERA	700
278	CONFIANZA	TAVERA	CERVANTES	LUIS IGNACIO	DEL 01 AL 14 DE NOVIEMBRE DEL 2011	TACL740205S52	12	DIRECCION DE SERVICIOS OPERATIVOS	700
297	CONFIANZA	ARIZMENDI	ZAMARRIPA	NORMA ANGELICA	DEL 01 AL 14 DE NOVIEMBRE DEL 2011	AIZN7910112D0	2	DIRECCION DE ADMINISTRACION Y FINANZAS	200
316	CONFIANZA	RIOS	GOMEZ	VICTOR REFUGIO	DEL 01 AL 14 DE NOVIEMBRE DEL 2011	RIGV640714BW7	18	BANDA MUNICIPAL	500
332	CONFIANZA	MENA	ANTIMO	ANTONIO	DEL 01 AL 14 DE NOVIEMBRE DEL 2011	MEAA6310233W1	17	ORQUESTA TIPICA	500
337	CONFIANZA		GALLO	MARIA DOLORES	DEL 01 AL 14 DE NOVIEMBRE DEL 2011	GAXD671013TG1	12	DIRECCION DE SERVICIOS OPERATIVOS	700
342	CONFIANZA	TRICO	MACIAS	GUADALUPE DANIEL	DEL 01 AL 14 DE NOVIEMBRE DEL 2011	RIMG780216LJ3	12	DIRECCION DE SERVICIOS OPERATIVOS	700
346	CONFIANZA	NIETO	AGUILAR	ALDO GERARDO	DEL 01 AL 14 DE NOVIEMBRE DEL 2011	NIAA840303PT4	18	BANDA MUNICIPAL	500
352	CONFIANZA	SALINAS	GUERRERO	J GUADALUPE	DEL 01 AL 14 DE NOVIEMBRE DEL 2011	SAGJ390307HLA	12	DIRECCION DE SERVICIOS OPERATIVOS	700

353	CONFIANZA	RAMIREZ	PEREZ	SILVIA JANET	DEL 01 AL 14 DE NOVIEMBRE DEL 2011	RAPS820228SD5	8	CASA DE LA CULTURA DIEGO RIVERA	500
358	CONFIANZA	MORALES	RAMOS	JOSEFINA	DEL 01 AL 14 DE NOVIEMBRE DEL 2011	MORI710827GP0	17	ORQUESTA TIPICA	500
359	CONFIANZA	SAUCEDO	LOZORNIO	J GUADALUPE	DEL 01 AL 14 DE NOVIEMBRE DEL 2011	SALJ351212KF4	17	ORQUESTA TIPICA	500
360	CONFIANZA	RAYAS	GONZALEZ	ARMANDO	DEL 01 AL 14 DE NOVIEMBRE DEL 2011	RAGA7108111L2	18	BANDA MUNICIPAL	500
362	CONFIANZA	NAVEDA	GONZALEZ	RODRIGO	DEL 01 AL 14 DE NOVIEMBRE DEL 2011	NAGR630313GA0	12	DIRECCION DE SERVICIOS OPERATIVOS	700
372	CONFIANZA	MARTINEZ	GOMEZ	MARIA MONTSERRA	DEL 01 AL 14 DE NOVIEMBRE DEL 2011	MAGM7706016G1	16	DIRECCION DE SERVICIOS OPERATIVOS	600
382	CONFIANZA	ESPINOSA	ENRIQUEZ	MISAEAL BONIFACIO	DEL 01 AL 14 DE NOVIEMBRE DEL 2011	EIEM710514EWA	11	TEATRO MARIA GREEVER	700
385	CONFIANZA	TORRES	GUTIERREZ	NORBERTO	DEL 01 AL 14 DE NOVIEMBRE DEL 2011	TOGN5006062J9	17	ORQUESTA TIPICA	500
389	CONFIANZA	GODINEZ	NAVA	JUAN EFREN	DEL 01 AL 14 DE NOVIEMBRE DEL 2011	GONJ820829HM4	12	DIRECCION DE SERVICIOS OPERATIVOS	700
399	CONFIANZA	GARCIA	MORALES	ANGELICA	DEL 01 AL 14 DE NOVIEMBRE DEL 2011	GAMA7701276Q8	5	ESCUELA DE MUSICA DE LEON	500
418	CONFIANZA	ORDAZ	VAZQUEZ	MA ELENA	DEL 01 AL 14 DE NOVIEMBRE DEL 2011	OAVE740306JQ3	1	DIRECCION GENERAL	100
422	CONFIANZA	TORRES	TREJO	GUSTAVO	DEL 01 AL 14 DE NOVIEMBRE DEL 2011	TOTG680210PM4	18	BANDA MUNICIPAL	500
430	CONFIANZA	URQUIETA	BUENO	NOE	DEL 01 AL 14 DE NOVIEMBRE DEL 2011	UUBN701228AG8	18	BANDA MUNICIPAL	500
432	CONFIANZA	VALLEJO	MELENDEZ	VICTOR	DEL 01 AL 14 DE NOVIEMBRE DEL 2011	VAMV761108KZ0	18	BANDA MUNICIPAL	500
441	CONFIANZA	GOMEZ	HERNANDEZ	MARIA MONTSERRA	DEL 01 AL 14 DE NOVIEMBRE DEL 2011	GOHM860409579	15	DIRECCION DE COMUNICACION Y RELAC. PUBL	300
449	CONFIANZA	PEREZ	CORDERO	LAURA	DEL 01 AL 14 DE NOVIEMBRE DEL 2011	PECL811018MH6	2	DIRECCION DE ADMINISTRACION Y FINANZAS	200
452	CONFIANZA	MARTINEZ	PEREZ	M. DE JESUS	DEL 01 AL 14 DE NOVIEMBRE DEL 2011	MAPJ561225B88	12	DIRECCION DE SERVICIOS OPERATIVOS	700
455	CONFIANZA	GONZALEZ	BARROSO	ALFREDO	DEL 01 AL 14 DE NOVIEMBRE DEL 2011	G0BA820130LL3	12	DIRECCION DE SERVICIOS OPERATIVOS	700
456	CONFIANZA		HERNANDEZ	FELIPE DE JESUS	DEL 01 AL 14 DE NOVIEMBRE DEL 2011	HEXF7205262D1	12	DIRECCION DE SERVICIOS OPERATIVOS	700
458	CONFIANZA	VALDES	MONTLONGO	CLAUDIA LETICIA	DEL 01 AL 14 DE NOVIEMBRE DEL 2011	VAMC691117LQ1	18	BANDA MUNICIPAL	500
463	CONFIANZA	TRUJILLO	SERRANO	JOSE	DEL 01 AL 14 DE NOVIEMBRE DEL 2011	TUSJ670319P43	13	CASA DE LA CULTURA DIEGO RIVERA	500
464	CONFIANZA	GONZALEZ	MONTUY	JOSE LUIS	DEL 01 AL 14 DE NOVIEMBRE DEL 2011	GOML630222	17	ORQUESTA TIPICA	500
466	CONFIANZA	ORNELAS	GONZALEZ	HERIBERTO	DEL 01 AL 14 DE NOVIEMBRE DEL 2011	OEGH710810CH1	18	BANDA MUNICIPAL	500
473	CONFIANZA	PONCE	DURAN	MONICA GUADALUPE	DEL 01 AL 14 DE NOVIEMBRE DEL 2011	PODM8210227U2	8	CASA DE LA CULTURA EFREN HERNANDEZ	500
474	CONFIANZA	HERNANDEZ	FLORES	JOSE PAZ	DEL 01 AL 14 DE NOVIEMBRE DEL 2011	HEFP710124DF4	18	BANDA MUNICIPAL	500
475	CONFIANZA	VELAZQUEZ	SANCHEZ	MAURO	DEL 01 AL 14 DE NOVIEMBRE DEL 2011	VESM770115GMA	18	BANDA MUNICIPAL	500
479	CONFIANZA	GONZALEZ	PEREZ	JESUS ALEJANDRO	DEL 01 AL 14 DE NOVIEMBRE DEL 2011	G0PJ800422CT5	12	DIRECCION DE SERVICIOS OPERATIVOS	700
480	CONFIANZA	RAYAS	GONZALEZ	ARTURO	DEL 01 AL 14 DE NOVIEMBRE DEL 2011	RAGA890915FF9	18	BANDA MUNICIPAL	500
483	CONFIANZA	ALVAREZ	MARICHEZ	ISAIAS	DEL 01 AL 14 DE NOVIEMBRE DEL 2011	AAMI610925171	2	DIRECCION DE ADMINISTRACION Y FINANZAS	200
485	CONFIANZA	RIOS	GOMEZ	ELVIA PATRICIA	DEL 01 AL 14 DE NOVIEMBRE DEL 2011	RIGE660221KM5	18	BANDA MUNICIPAL	500
494	CONFIANZA	QUIROGA	BARRERA	ROSA MARIA	DEL 01 AL 14 DE NOVIEMBRE DEL 2011	QUBR690820UX5	13	CASA DE LA CULTURA EFREN HERNANDEZ	500
499	CONFIANZA	ROMERO	ESQUIVIAS	AMADOR	DEL 01 AL 14 DE NOVIEMBRE DEL 2011	ROEA540901HPA	17	ORQUESTA TIPICA	500
502	CONFIANZA	NERI	JIMENEZ	SANDRO EMMANUEL	DEL 01 AL 14 DE NOVIEMBRE DEL 2011	NEJS760606JR4	12	DIRECCION DE SERVICIOS OPERATIVOS	700
503	CONFIANZA	MARTINEZ	ESCOTO	JOSE MARTIN	DEL 01 AL 14 DE NOVIEMBRE DEL 2011	MAEM621018TC4	13	CASA DE LA CULTURA EFREN HERNANDEZ	500
505	CONFIANZA	MARTINEZ	TOVAR	JESUS URIEL	DEL 01 AL 14 DE NOVIEMBRE DEL 2011	MATJ8911051V7	12	DIRECCION DE SERVICIOS OPERATIVOS	700
508	CONFIANZA	LOPEZ	POSADAS	HECTOR MANUEL	DEL 01 AL 14 DE NOVIEMBRE DEL 2011	LOPH750131B25	18	BANDA MUNICIPAL	500
512	CONFIANZA	RIVERA	RAMIREZ	GRACIELA	DEL 01 AL 14 DE NOVIEMBRE DEL 2011	RIRG660428K94	12	CASA DE LA CULTURA DIEGO RIVERA	700
516	CONFIANZA	PEREZ	MORENO	JAVIER IGNACIO	DEL 01 AL 14 DE NOVIEMBRE DEL 2011	PEMJ7706163C0	15	DIRECCION DE COMUNICACION Y RELAC. PUBL	300
522	CONFIANZA	DIAZ	MONTES DE OCA	CECILIA DE LA LUZ	DEL 01 AL 14 DE NOVIEMBRE DEL 2011	DIMC680427NN3	15	DIRECCION DE COMUNICACION Y RELAC. PUBL	300
523	CONFIANZA	MARTINEZ	CABRERA	CARLOS ALBERTO	DEL 01 AL 14 DE NOVIEMBRE DEL 2011	MACC870115AP3	10	COORDINACION DE ARTES VISUALES	400
524	CONFIANZA	FALCON	GALVAN	FLORENCIO	DEL 01 AL 14 DE NOVIEMBRE DEL 2011	FAGF570112FT3	9	TEATRO MANUEL DOBLADO	700
525	CONFIANZA	PEREZ	DE LA ROSA	EDUARDO	DEL 01 AL 14 DE NOVIEMBRE DEL 2011	PERE770326MH7	12	DIRECCION DE SERVICIOS OPERATIVOS	700
526	CONFIANZA	TORRES	NERI	JUAN ANTONIO	DEL 01 AL 14 DE NOVIEMBRE DEL 2011	TONJ780808991	12	DIRECCION DE SERVICIOS OPERATIVOS	700
527	CONFIANZA	URQUIETA	BUENO	J CARMEN ALEJANDI	DEL 01 AL 14 DE NOVIEMBRE DEL 2011	UUBJ6708274B4	18	BANDA MUNICIPAL	500
530	CONFIANZA	SUAREZ	TACOTALPAN	MARIA DE LOS ANGE	DEL 01 AL 14 DE NOVIEMBRE DEL 2011	SUTA7803044G2	14	DIRECCION DE FERIA NACIONAL DEL LIBRO	800
532	CONFIANZA	RAYAS	GONZALEZ	FERNANDO	DEL 01 AL 14 DE NOVIEMBRE DEL 2011	RAGF870209BLA	18	BANDA MUNICIPAL	500
535	CONFIANZA	RAMIREZ	GONZALEZ	LEONARDO	DEL 01 AL 14 DE NOVIEMBRE DEL 2011	RAGL6910267U2	10	COORDINACION DE ARTES VISUALES	400
538	CONFIANZA	TRUJILLO	MARIN	ERIKA DEL ROCIO	DEL 01 AL 14 DE NOVIEMBRE DEL 2011	TUM8403219Z7	12	DIRECCION DE SERVICIOS OPERATIVOS	700
544	CONFIANZA	PAREDES	SALINAS	JUAN ULISES	DEL 01 AL 14 DE NOVIEMBRE DEL 2011	PASJ800624I35	17	ORQUESTA TIPICA	500
548	CONFIANZA	PARAMO	LOPEZ	FATIMA IRAZU	DEL 01 AL 14 DE NOVIEMBRE DEL 2011	PALF860131K44	10	COORDINACION DE ARTES VISUALES	400
549	CONFIANZA	JAIME	GUTIERREZ	MA ESTER	DEL 01 AL 14 DE NOVIEMBRE DEL 2011	JAGM610522910	10	COORDINACION DE ARTES VISUALES	400
550	CONFIANZA	ANAYA	ORNELAS	ARMANDO	DEL 01 AL 14 DE NOVIEMBRE DEL 2011	AAOA6305173E0	10	COORDINACION DE ARTES VISUALES	400
556	CONFIANZA	GUTIERREZ	AYALA	LIZBETH FLORENTIN	DEL 01 AL 14 DE NOVIEMBRE DEL 2011	GUAL900706IE4	14	DIRECCION DE FERIA NACIONAL DEL LIBRO	800
557	CONFIANZA	DELGADO	GUERRA	JUAN CARLOS	DEL 01 AL 14 DE NOVIEMBRE DEL 2011	DEGJ810627RY1	18	BANDA MUNICIPAL	500
560	CONFIANZA	CESPEDES	HERNANDEZ	MARTIN ALBERTO	DEL 01 AL 14 DE NOVIEMBRE DEL 2011	CEHM790917KD6	12	DIRECCION DE SERVICIOS OPERATIVOS	700

CONSULTA Página 80 de 176

CONSULTA Página 84 de 176

CONSULTA Página 85 de 176

**INSTITUTO CULTURAL DE LEON
NOMINA DE PERSONAL EJERCIDA
DEL 01 AL 14 DE NOVIEMBRE DEL 2013**

UR	Clave de plaza/puesto	Plaza/puesto	Días Laborados	Sueldo diario	Clave de la percepción y/o deducción															
DIRECCION ACADEMICA	41	MUSICO ATRIL	14	157.74	P001	P019	P023	P026	P027	D001	D004	D005	D010	D013	D023	D093	D094	D099	SUELDO	PRIMA DOM
DIRECCION DE SERVICIOS OPERATIVOS	34	INTENDENTE	14	118.84	P001	P019	P023	P026	P027	D001	D004	D005	D010	D013	D023	D093	D094	D099	SUELDO	PRIMA DOM
DIRECCION DE SERVICIOS OPERATIVOS	59	TECNICO "A"	14	247.25	P001	P019	P023	P026	P027	D001	D004	D005	D010	D013	D023	D093	D094	D099	SUELDO	PRIMA DOM
DIRECCION ACADEMICA	41	MUSICO ATRIL	14	157.74	P001	P019	P023	P026	P027	D001	D004	D005	D010	D013	D023	D093	D094	D099	SUELDO	PRIMA DOM
DIRECCION ACADEMICA	41	MUSICO ATRIL	14	157.74	P001	P019	P023	P026	P027	D001	D004	D005	D010	D013	D023	D093	D094	D099	SUELDO	PRIMA DOM
DIRECCION DE SERVICIOS OPERATIVOS	36	JEFE DE FORO	14	276.93	P001	P019	P023	P026	P027	D001	D004	D005	D010	D013	D023	D093	D094	D099	SUELDO	PRIMA DOM
DIRECCION DE DESARROLLO EN LAS ARTES	40	JEFE DE MUSEO	14	276.93	P001	P019	P023	P026	P027	D001	D004	D005	D010	D013	D023	D093	D094	D099	SUELDO	PRIMA DOM
DIRECCION ACADEMICA	24	DIRECT. BANDA	14	315.46	P001	P019	P023	P026	P027	D001	D004	D005	D010	D013	D023	D093	D094	D099	SUELDO	PRIMA DOM
DIRECCION ACADEMICA	41	MUSICO ATRIL	13	157.74	P001	P019	P023	P026	P027	D001	D004	D005	D010	D013	D023	D093	D094	D099	SUELDO	PRIMA DOM
DIRECCION ACADEMICA	28	DIRECT. ORQUE	14	252.37	P001	P019	P023	P026	P027	D001	D004	D005	D010	D013	D023	D093	D094	D099	SUELDO	PRIMA DOM
DIRECCION ACADEMICA	41	MUSICO ATRIL	12	157.74	P001	P019	P023	P026	P027	D001	D004	D005	D010	D013	D023	D093	D094	D099	SUELDO	PRIMA DOM
DIRECCION DE DESARROLLO EN LAS ARTES	1	ASISTENTE	14	197.80	P001	P019	P023	P026	P027	D001	D004	D005	D010	D013	D023	D093	D094	D099	SUELDO	PRIMA DOM
DIRECCION ACADEMICA	65	CONTROL ESCC	14	164.84	P001	P019	P023	P026	P027	D001	D004	D005	D010	D013	D023	D093	D094	D099	SUELDO	PRIMA DOM
DIRECCION ACADEMICA	42	MUSICO PRINCI	14	208.22	P001	P019	P023	P026	P027	D001	D004	D005	D010	D013	D023	D093	D094	D099	SUELDO	PRIMA DOM
DIRECCION ACADEMICA	41	MUSICO ATRIL	14	157.74	P001	P019	P023	P026	P027	D001	D004	D005	D010	D013	D023	D093	D094	D099	SUELDO	PRIMA DOM
DIRECCION DE SERVICIOS OPERATIVOS	37	JEFE INTENDEN	14	131.86	P001	P019	P023	P026	P027	D001	D004	D005	D010	D013	D023	D093	D094	D099	SUELDO	PRIMA DOM
DIRECCION ACADEMICA	41	MUSICO ATRIL	13	157.74	P001	P019	P023	P026	P027	D001	D004	D005	D010	D013	D023	D093	D094	D099	SUELDO	PRIMA DOM
DIRECCION ACADEMICA	41	MUSICO ATRIL	14	157.74	P001	P019	P023	P026	P027	D001	D004	D005	D010	D013	D023	D093	D094	D099	SUELDO	PRIMA DOM
DIRECCION ACADEMICA	41	MUSICO ATRIL	13	157.74	P001	P019	P023	P026	P027	D001	D004	D005	D010	D013	D023	D093	D094	D099	SUELDO	PRIMA DOM
DIRECCION DE SERVICIOS OPERATIVOS	53	ASISTENTE	14	222.12	P001	P019	P023	P026	P027	D001	D004	D005	D010	D013	D023	D093	D094	D099	SUELDO	PRIMA DOM
DIRECCION DE SERVICIOS OPERATIVOS	36	JEFE DE FORO	14	276.93	P001	P019	P023	P026	P027	D001	D004	D005	D010	D013	D023	D093	D094	D099	SUELDO	PRIMA DOM
DIRECCION ACADEMICA	41	MUSICO ATRIL	14	157.74	P001	P019	P023	P026	P027	D001	D004	D005	D010	D013	D023	D093	D094	D099	SUELDO	PRIMA DOM
DIRECCION DE SERVICIOS OPERATIVOS	62	VIGILANTE	14	118.84	P001	P019	P023	P026	P027	D001	D004	D005	D010	D013	D023	D093	D094	D099	SUELDO	PRIMA DOM
DIRECCION DE SERVICIOS OPERATIVOS	25	DIRECTOR DE A	14	1,100.84	P001	P019	P023	P026	P027	D001	D004	D005	D010	D013	D023	D093	D094	D099	SUELDO	PRIMA DOM
DIRECCION DE SERVICIOS OPERATIVOS	62	VIGILANTE	14	118.84	P001	P019	P023	P026	P027	D001	D004	D005	D010	D013	D023	D093	D094	D099	SUELDO	PRIMA DOM
DIRECCION ACADEMICA	42	MUSICO PRINCI	14	208.22	P001	P019	P023	P026	P027	D001	D004	D005	D010	D013	D023	D093	D094	D099	SUELDO	PRIMA DOM
DIRECCION ACADEMICA	41	MUSICO ATRIL	14	157.74	P001	P019	P023	P026	P027	D001	D004	D005	D010	D013	D023	D093	D094	D099	SUELDO	PRIMA DOM
DIRECCION ACADEMICA	41	MUSICO ATRIL	14	157.74	P001	P019	P023	P026	P027	D001	D004	D005	D010	D013	D023	D093	D094	D099	SUELDO	PRIMA DOM
DIRECCION DE SERVICIOS OPERATIVOS	59	TECNICO "A"	14	247.25	P001	P019	P023	P026	P027	D001	D004	D005	D010	D013	D023	D093	D094	D099	SUELDO	PRIMA DOM
DIRECCION DE SERVICIOS OPERATIVOS	37	JEFE INTENDEN	14	131.86	P001	P019	P023	P026	P027	D001	D004	D005	D010	D013	D023	D093	D094	D099	SUELDO	PRIMA DOM
DIRECCION DE SERVICIOS OPERATIVOS	34	INTENDENTE	14	118.84	P001	P019	P023	P026	P027	D001	D004	D005	D010	D013	D023	D093	D094	D099	SUELDO	PRIMA DOM
DIRECCION ACADEMICA	41	MUSICO ATRIL	14	157.74	P001	P019	P023	P026	P027	D001	D004	D005	D010	D013	D023	D093	D094	D099	SUELDO	PRIMA DOM
DIRECCION ACADEMICA	41	MUSICO ATRIL	14	157.74	P001	P019	P023	P026	P027	D001	D004	D005	D010	D013	D023	D093	D094	D099	SUELDO	PRIMA DOM
DIRECCION ACADEMICA	66	CONTROL ESCC	14	155.78	P001	P019	P023	P026	P027	D001	D004	D005	D010	D013	D023	D093	D094	D099	SUELDO	PRIMA DOM
DIRECCION DE VINCULACION	47	RECEPCIONISTA	14	147.73	P001	P019	P023	P026	P027	D001	D004	D005	D010	D013	D023	D093	D094	D099	SUELDO	PRIMA DOM
DIRECCION DE SERVICIOS OPERATIVOS	34	INTENDENTE	14	118.84	P001	P019	P023	P026	P027	D001	D004	D005	D010	D013	D023	D093	D094	D099	SUELDO	PRIMA DOM
DIRECCION DE SERVICIOS OPERATIVOS	34	INTENDENTE	14	118.84	P001	P019	P023	P026	P027	D001	D004	D005	D010	D013	D023	D093	D094	D099	SUELDO	PRIMA DOM
DIRECCION ACADEMICA	41	MUSICO ATRIL	14	157.74	P001	P019	P023	P026	P027	D001	D004	D005	D010	D013	D023	D093	D094	D099	SUELDO	PRIMA DOM
DIRECCION ACADEMICA	41	MUSICO ATRIL	13	157.74	P001	P019	P023	P026	P027	D001	D004	D005	D010	D013	D023	D093	D094	D099	SUELDO	PRIMA DOM
DIRECCION DE SERVICIOS OPERATIVOS	34	INTENDENTE	14	118.84	P001	P019	P023	P026	P027	D001	D004	D005	D010	D013	D023	D093	D094	D099	SUELDO	PRIMA DOM
DIRECCION DE SERVICIOS OPERATIVOS	34	INTENDENTE	14	118.84	P001	P019	P023	P026	P027	D001	D004	D005	D010	D013	D023	D093	D094	D099	SUELDO	PRIMA DOM
DIRECCION DE SERVICIOS OPERATIVOS	62	VIGILANTE	14	118.84	P001	P019	P023	P026	P027	D001	D004	D005	D010	D013	D023	D093	D094	D099	SUELDO	PRIMA DOM
DIRECCION DE ADMINISTRACION Y FINANZAS	1	INGRESOS/ASIS	14	276.93	P001	P019	P023	P026	P027	D001	D004	D005	D010	D013	D023	D093	D094	D099	SUELDO	PRIMA DOM
DIRECCION ACADEMICA	41	MUSICO ATRIL	13	157.74	P001	P019	P023	P026	P027	D001	D004	D005	D010	D013	D023	D093	D094	D099	SUELDO	PRIMA DOM
DIRECCION ACADEMICA	41	MUSICO ATRIL	14	157.74	P001	P019	P023	P026	P027	D001	D004	D005	D010	D013	D023	D093	D094	D099	SUELDO	PRIMA DOM
DIRECCION DE SERVICIOS OPERATIVOS	34	INTENDENTE	14	118.84	P001	P019	P023	P026	P027	D001	D004	D005	D010	D013	D023	D093	D094	D099	SUELDO	PRIMA DOM
DIRECCION DE SERVICIOS OPERATIVOS	60	TECNICO "B"	14	214.28	P001	P019	P023	P026	P027	D001	D004	D005	D010	D013	D023	D093	D094	D099	SUELDO	PRIMA DOM
DIRECCION ACADEMICA	41	MUSICO ATRIL	14	157.74	P001	P019	P023	P026	P027	D001	D004	D005	D010	D013	D023	D093	D094	D099	SUELDO	PRIMA DOM
DIRECCION DE SERVICIOS OPERATIVOS	62	VIGILANTE	14	118.84	P001	P019	P023	P026	P027	D001	D004	D005	D010	D013	D023	D093	D094	D099	SUELDO	PRIMA DOM

CONSULTA página 90 de 176

CONSULTA página 91 de 176

CONSULTA página 92 de 176

CONSULTA página 93 de 176

CONSULTA página 94 de 176

CONSULTA página 95 de 176

CONSULTA Página 96 de 176

CONSULTA página 100 de 176

CONSULTA página 103 de 176

CONSULTA página 104 de 176

CONSULTA página 105 de 176

CONSULTA Página 110 de 176

CONSULTA Página 111 de 176

CONSULTA Página 112 de 176

CONSULTA Página 113 de 176

CONSULTA Página 114 de 176

CONSULTA Página 115 de 176

					Fecha de Ingreso
2172 0001 0004	2119 0003 0007	2119 0003 0005	21171 0001 0004		06-feb-77
2172 0001 0004	2119 0003 0007	2119 0003 0005	21171 0001 0004		08-sep-79
2172 0001 0004	2119 0003 0007	2119 0003 0005	21171 0001 0004		08-sep-79
2172 0001 0004	2119 0003 0007	2119 0003 0005	21171 0001 0004		15-ene-81
2172 0001 0004	2119 0003 0007	2119 0003 0005	21171 0001 0004		16-abr-81
2172 0001 0004	2119 0003 0007	2119 0003 0005	21171 0001 0004		15-jul-83
2172 0001 0004	2119 0003 0007	2119 0003 0005	21171 0001 0004		05-ago-83
2172 0001 0004	2119 0003 0007	2119 0003 0005	21171 0001 0004		01-ago-96
2172 0001 0004	2119 0003 0007	2119 0003 0005	21171 0001 0004		01-ene-87
2172 0001 0004	2119 0003 0007	2119 0003 0005	21171 0001 0004		06-feb-87
2172 0001 0004	2119 0003 0007	2119 0003 0005	21171 0001 0004		01-jun-87
2172 0001 0004	2119 0003 0007	2119 0003 0005	21171 0001 0004		10-ago-87
2172 0001 0004	2119 0003 0007	2119 0003 0005	21171 0001 0004		02-sep-87
2172 0001 0004	2119 0003 0007	2119 0003 0005	21171 0001 0004		01-ene-88
2172 0001 0004	2119 0003 0007	2119 0003 0005	21171 0001 0004		11-jun-90
2172 0001 0004	2119 0003 0007	2119 0003 0005	21171 0001 0004		06-feb-91
2172 0001 0004	2119 0003 0007	2119 0003 0005	21171 0001 0004		04-feb-92
2172 0001 0004	2119 0003 0007	2119 0003 0005	21171 0001 0004		26-may-92
2172 0001 0004	2119 0003 0007	2119 0003 0005	21171 0001 0004		03-sep-92
2172 0001 0004	2119 0003 0007	2119 0003 0005	21171 0001 0004		08-sep-92
2172 0001 0004	2119 0003 0007	2119 0003 0005	21171 0001 0004		16-feb-93
2172 0001 0004	2119 0003 0007	2119 0003 0005	21171 0001 0004		23-jul-93
2172 0001 0004	2119 0003 0007	2119 0003 0005	21171 0001 0004		05-nov-94
2172 0001 0004	2119 0003 0007	2119 0003 0005	21171 0001 0004		16-abr-95
2172 0001 0004	2119 0003 0007	2119 0003 0005	21171 0001 0004		13-nov-95
2172 0001 0004	2119 0003 0007	2119 0003 0005	21171 0001 0004		23-feb-96
2172 0001 0004	2119 0003 0007	2119 0003 0005	21171 0001 0004		11-mar-96
2172 0001 0004	2119 0003 0007	2119 0003 0005	21171 0001 0004		01-may-96
2172 0001 0004	2119 0003 0007	2119 0003 0005	21171 0001 0004		04-jun-96
2172 0001 0004	2119 0003 0007	2119 0003 0005	21171 0001 0004		25-oct-82
2172 0001 0004	2119 0003 0007	2119 0003 0005	21171 0001 0004		19-abr-83
2172 0001 0004	2119 0003 0007	2119 0003 0005	21171 0001 0004		01-feb-97
2172 0001 0004	2119 0003 0007	2119 0003 0005	21171 0001 0004		17-feb-97
2172 0001 0004	2119 0003 0007	2119 0003 0005	21171 0001 0004		03-mar-97
2172 0001 0004	2119 0003 0007	2119 0003 0005	21171 0001 0004		03-mar-97
2172 0001 0004	2119 0003 0007	2119 0003 0005	21171 0001 0004		10-mar-97
2172 0001 0004	2119 0003 0007	2119 0003 0005	21171 0001 0004		12-feb-99
2172 0001 0004	2119 0003 0007	2119 0003 0005	21171 0001 0004		01-jul-97
2172 0001 0004	2119 0003 0007	2119 0003 0005	21171 0001 0004		10-oct-97
2172 0001 0004	2119 0003 0007	2119 0003 0005	21171 0001 0004		25-ene-99
2172 0001 0004	2119 0003 0007	2119 0003 0005	21171 0001 0004		18-mar-98
2172 0001 0004	2119 0003 0007	2119 0003 0005	21171 0001 0004		01-abr-98
2172 0001 0004	2119 0003 0007	2119 0003 0005	21171 0001 0004		20-ago-98
2172 0001 0004	2119 0003 0007	2119 0003 0005	21171 0001 0004		16-jul-99
2172 0001 0004	2119 0003 0007	2119 0003 0005	21171 0001 0004		25-feb-00
2172 0001 0004	2119 0003 0007	2119 0003 0005	21171 0001 0004		29-mar-00
2172 0001 0004	2119 0003 0007	2119 0003 0005	21171 0001 0004		29-abr-00
2172 0001 0004	2119 0003 0007	2119 0003 0005	21171 0001 0004		02-jun-00
2172 0001 0004	2119 0003 0007	2119 0003 0005	21171 0001 0004		10-jul-00

CONSULTA Página 120 de 176

CONSULTA Página 121 de 176

CONSULTA Página 122 de 176

CONSULTA Página 123 de 176

CONSULTA Página 124 de 176

CONSULTA Página 125 de 176

Clave de empleado	Categoría	Apellido Paterno	Apellido Materno	Nombre (s)	Periodo	RFC	Clave Area o Depto	Área/ Departamento	Clave UR
5	CONFIANZA	CASTOR	QUIROZ	MIGUEL	DEL 15 AL 28 DE NOVIEMBRE DEL 2011	CAQ	18	BANDA MUNICIPAL	500
8	CONFIANZA	PEDROZA	RIZO	MARIA VICTORIA	DEL 15 AL 28 DE NOVIEMBRE DEL 2011	PERV	9	TEATRO MANUEL DOBLA	700
9	CONFIANZA	PONCE	MERINO	FRANCISCO	DEL 15 AL 28 DE NOVIEMBRE DEL 2011	POM	9	TEATRO MANUEL DOBLA	700
11	CONFIANZA	BARCENAS	PARRA	MIGUEL	DEL 15 AL 28 DE NOVIEMBRE DEL 2011	BAP	18	BANDA MUNICIPAL	500
13	CONFIANZA		ESPINOSA	DELFINO	DEL 15 AL 28 DE NOVIEMBRE DEL 2011	EIXD	17	ORQUESTA TIPICA	500
16	CONFIANZA	MELENDEZ	ZACARIAS	JOSE SAMUEL	DEL 15 AL 28 DE NOVIEMBRE DEL 2011	MEZ	9	TEATRO MANUEL DOBLA	700
17	CONFIANZA	CASTRO	VINZONEO	EDMUNDO	DEL 15 AL 28 DE NOVIEMBRE DEL 2011	CAVI	10	COORDINACION DE ARTE	400
20	CONFIANZA	JIMENEZ	ROSAS	PEDRO	DEL 15 AL 28 DE NOVIEMBRE DEL 2011	JIRP	18	BANDA MUNICIPAL	500
26	CONFIANZA	GONZALEZ	LANDEROS	MA ALMA	DEL 15 AL 28 DE NOVIEMBRE DEL 2011	GOLI	18	BANDA MUNICIPAL	500
28	CONFIANZA	GALVAN	GODINEZ	ALBERTO	DEL 15 AL 28 DE NOVIEMBRE DEL 2011	GAG	17	ORQUESTA TIPICA	500
30	CONFIANZA	SILVA	ESPITIA	SERGIO	DEL 15 AL 28 DE NOVIEMBRE DEL 2011	SIES	18	BANDA MUNICIPAL	500
31	CONFIANZA	NEY	RAMIREZ	MA CONCEPCION VE	DEL 15 AL 28 DE NOVIEMBRE DEL 2011	NER	4	DIRECCION DE DESARRC	400
32	CONFIANZA	MARQUEZ	MIRANDA	ALICIA	DEL 15 AL 28 DE NOVIEMBRE DEL 2011	MAM	6	ESC. DE ARTES PLASTIC	500
36	CONFIANZA	BUSTAMANTE	LEON	J. LUZ	DEL 15 AL 28 DE NOVIEMBRE DEL 2011	BULJ	18	BANDA MUNICIPAL	500
53	CONFIANZA	GONZALEZ	LANDEROS	GLORIA	DEL 15 AL 28 DE NOVIEMBRE DEL 2011	GOLI	18	BANDA MUNICIPAL	500
57	CONFIANZA	MARTINEZ	PEREZ	ELENA	DEL 15 AL 28 DE NOVIEMBRE DEL 2011	MAP	9	TEATRO MANUEL DOBLA	700
78	CONFIANZA	CASTRO	ARREDONDO	JORGE	DEL 15 AL 28 DE NOVIEMBRE DEL 2011	CAA	18	BANDA MUNICIPAL	500
82	CONFIANZA	CARRANCO	ROCHA	JORGE ARTURO	DEL 15 AL 28 DE NOVIEMBRE DEL 2011	CAR	18	BANDA MUNICIPAL	500
92	CONFIANZA	MONJARAZ	GONZALEZ	JORGE	DEL 15 AL 28 DE NOVIEMBRE DEL 2011	MOG	18	BANDA MUNICIPAL	500
94	CONFIANZA	MACIAS	GONZALEZ	OFELIA	DEL 15 AL 28 DE NOVIEMBRE DEL 2011	MAG	12	DIRECCION DE SERVICIO	700
99	CONFIANZA	NEY	RAMIREZ	JUAN CARLOS	DEL 15 AL 28 DE NOVIEMBRE DEL 2011	NER	11	TEATRO MARIA GREEVEI	700
109	CONFIANZA	GALVAN	GODINEZ	VICTOR	DEL 15 AL 28 DE NOVIEMBRE DEL 2011	GAG	17	ORQUESTA TIPICA	500
141	CONFIANZA	GUTIERREZ	HERNANDEZ	LUIS	DEL 15 AL 28 DE NOVIEMBRE DEL 2011	GUH	9	TEATRO MANUEL DOBLA	700
150	CONFIANZA	LANDEROS	GUERRERO	ROBERTO CARLOS	DEL 15 AL 28 DE NOVIEMBRE DEL 2011	LAGF	12	DIRECCION DE SERVICIO	700
162	CONFIANZA	SANCHEZ	SAUCEDA	JULIAN	DEL 15 AL 28 DE NOVIEMBRE DEL 2011	SAS	9	TEATRO MANUEL DOBLA	700
168	CONFIANZA		GARCIA	JUAN ANTONIO	DEL 15 AL 28 DE NOVIEMBRE DEL 2011	GAX	18	BANDA MUNICIPAL	500
174	CONFIANZA	GARNICA	GOMEZ	JOSE REFUGIO	DEL 15 AL 28 DE NOVIEMBRE DEL 2011	GAG	17	ORQUESTA TIPICA	500
179	CONFIANZA	SOLORZANO	ESPERANZA	MARTIN	DEL 15 AL 28 DE NOVIEMBRE DEL 2011	SOEI	17	ORQUESTA TIPICA	500
186	CONFIANZA	LANDEROS	BARAJAS	ANTONIO	DEL 15 AL 28 DE NOVIEMBRE DEL 2011	LABA	12	DIRECCION DE SERVICIO	700
206	CONFIANZA	RAMIREZ	GOMEZ	MA ESTHER	DEL 15 AL 28 DE NOVIEMBRE DEL 2011	RAGI	12	CASA DE LA CULTURA DI	700
207	CONFIANZA	LOPEZ	CAUDILLO	HERIBERTO	DEL 15 AL 28 DE NOVIEMBRE DEL 2011	LOCI	12	CASA DE LA CULTURA DI	700
213	CONFIANZA	RODRIGUEZ	SALAZAR	JOSE GUADALUPE	DEL 15 AL 28 DE NOVIEMBRE DEL 2011	ROSI	18	BANDA MUNICIPAL	500
219	CONFIANZA	TAVERA	HERNANDEZ	PANFILO LUIS	DEL 15 AL 28 DE NOVIEMBRE DEL 2011	HEXI	17	ORQUESTA TIPICA	500
224	CONFIANZA	MONTIEL	MARTINEZ	GABRIELA	DEL 15 AL 28 DE NOVIEMBRE DEL 2011	MOM	5	ESCUELA DE MUSICA DE	500
225	CONFIANZA	MARTINEZ	TOVAR	ANA FRANCISCA	DEL 15 AL 28 DE NOVIEMBRE DEL 2011	MAT	15	DIRECCION DE ADMINIST	300
227	CONFIANZA	CHAVEZ	RODRIGUEZ	MA MAGDALENA	DEL 15 AL 28 DE NOVIEMBRE DEL 2011	CARI	12	ESCUELA DE MUSICA DE	700
235	CONFIANZA	FLORES	GARCIA	MA DEL SOCORRO	DEL 15 AL 28 DE NOVIEMBRE DEL 2011	FOGI	12	ESC. DE ARTES PLASTIC	700
236	CONFIANZA	COSTILLA	MARTINEZ	RAMON DONATO	DEL 15 AL 28 DE NOVIEMBRE DEL 2011	COM	18	BANDA MUNICIPAL	500
262	CONFIANZA	PORRAS	JUAREZ	FRANCISCO JAVIER	DEL 15 AL 28 DE NOVIEMBRE DEL 2011	POJF	18	BANDA MUNICIPAL	500
265	CONFIANZA		MANCERA	MARIA DEL ROSARIO	DEL 15 AL 28 DE NOVIEMBRE DEL 2011	MRI	9	TEATRO MANUEL DOBLA	700
277	CONFIANZA	FALCON	RAMOS	MA. ENGRACIA	DEL 15 AL 28 DE NOVIEMBRE DEL 2011	FARE	12	CASA DE LA CULTURA DI	700
278	CONFIANZA	TAVERA	CERVANTES	LUIS IGNACIO	DEL 15 AL 28 DE NOVIEMBRE DEL 2011	TACI	12	DIRECCION DE SERVICIO	700
297	CONFIANZA	ARIZMENDI	ZAMARRIPA	NORMA ANGELICA	DEL 15 AL 28 DE NOVIEMBRE DEL 2011	AIZN	2	DIRECCION DE ADMINIST	200
316	CONFIANZA	RIOS	GOMEZ	VICTOR REFUGIO	DEL 15 AL 28 DE NOVIEMBRE DEL 2011	RIGV	18	BANDA MUNICIPAL	500
332	CONFIANZA	MENA	ANTIMO	ANTONIO	DEL 15 AL 28 DE NOVIEMBRE DEL 2011	MEA	17	ORQUESTA TIPICA	500
337	CONFIANZA		GALLO	MARIA DOLORES	DEL 15 AL 28 DE NOVIEMBRE DEL 2011	GAXI	12	DIRECCION DE SERVICIO	700
342	CONFIANZA	RIKO	MACIAS	GUADALUPE DANIEL	DEL 15 AL 28 DE NOVIEMBRE DEL 2011	RIMC	12	DIRECCION DE SERVICIO	700
346	CONFIANZA	NIETO	AGUILAR	ALDO GERARDO	DEL 15 AL 28 DE NOVIEMBRE DEL 2011	NIAA	18	BANDA MUNICIPAL	500
352	CONFIANZA	SALINAS	GUERRERO	J GUADALUPE	DEL 15 AL 28 DE NOVIEMBRE DEL 2011	SAG	12	DIRECCION DE SERVICIO	700

353	CONFIANZA	RAMIREZ	PEREZ	SILVIA JANET	DEL 15 AL 28 DE NOVIEMBRE DEL 2011	RAP	8	CASA DE LA CULTURA DI	500
358	CONFIANZA	MORALES	RAMOS	JOSEFINA	DEL 15 AL 28 DE NOVIEMBRE DEL 2011	MOR	17	ORQUESTA TIPICA	500
359	CONFIANZA	SAUCEDO	LOZORNIO	J GUADALUPE	DEL 15 AL 28 DE NOVIEMBRE DEL 2011	SALJ	17	ORQUESTA TIPICA	500
360	CONFIANZA	RAYAS	GONZALEZ	ARMANDO	DEL 15 AL 28 DE NOVIEMBRE DEL 2011	RAG	18	BANDA MUNICIPAL	500
362	CONFIANZA	NAVEDA	GONZALEZ	RODRIGO	DEL 15 AL 28 DE NOVIEMBRE DEL 2011	NAG	12	DIRECCION DE SERVICIO	700
372	CONFIANZA	MARTINEZ	GOMEZ	MARIA MONTSERRA	DEL 15 AL 28 DE NOVIEMBRE DEL 2011	MAG	16	DIRECCION DE SERVICIO	600
382	CONFIANZA	ESPINOSA	ENRIQUEZ	MISAEI BONIFACIO	DEL 15 AL 28 DE NOVIEMBRE DEL 2011	EIEM	11	TEATRO MARIA GREEVEI	700
385	CONFIANZA	TORRES	GUTIERREZ	NORBERTO	DEL 15 AL 28 DE NOVIEMBRE DEL 2011	TOG	17	ORQUESTA TIPICA	500
389	CONFIANZA	GODINEZ	NAVA	JUAN EFREN	DEL 15 AL 28 DE NOVIEMBRE DEL 2011	GON	12	DIRECCION DE SERVICIO	700
399	CONFIANZA	GARCIA	MORALES	ANGELICA	DEL 15 AL 28 DE NOVIEMBRE DEL 2011	GAM	5	ESCUELA DE MUSICA DE	500
418	CONFIANZA	ORDAZ	VAZQUEZ	MA ELENA	DEL 15 AL 28 DE NOVIEMBRE DEL 2011	OAVI	1	DIRECCION GENERAL	100
422	CONFIANZA	TORRES	TREJO	GUSTAVO	DEL 15 AL 28 DE NOVIEMBRE DEL 2011	TOTO	18	BANDA MUNICIPAL	500
430	CONFIANZA	URQUIETA	BUENO	NOE	DEL 15 AL 28 DE NOVIEMBRE DEL 2011	UUBI	18	BANDA MUNICIPAL	500
432	CONFIANZA	VALLEJO	MELENDEZ	VICTOR	DEL 15 AL 28 DE NOVIEMBRE DEL 2011	VAMT	18	BANDA MUNICIPAL	500
441	CONFIANZA	GOMEZ	HERNANDEZ	MARIA MONTSERRA	DEL 15 AL 28 DE NOVIEMBRE DEL 2011	GOH	15	DIRECCION DE COMUNIC	300
449	CONFIANZA	PEREZ	CORDERO	LAURA	DEL 15 AL 28 DE NOVIEMBRE DEL 2011	PECI	2	DIRECCION DE ADMINIS	200
452	CONFIANZA	MARTINEZ	PEREZ	M. DE JESUS	DEL 15 AL 28 DE NOVIEMBRE DEL 2011	MAP	12	DIRECCION DE SERVICIO	700
455	CONFIANZA	GONZALEZ	BARROSO	ALFREDO	DEL 15 AL 28 DE NOVIEMBRE DEL 2011	GOB	12	DIRECCION DE SERVICIO	700
456	CONFIANZA		HERNANDEZ	FELIPE DE JESUS	DEL 15 AL 28 DE NOVIEMBRE DEL 2011	HEXF	12	DIRECCION DE SERVICIO	700
458	CONFIANZA	VALDES	MONTLONGO	CLAUDIA LETICIA	DEL 15 AL 28 DE NOVIEMBRE DEL 2011	VAMT	18	BANDA MUNICIPAL	500
463	CONFIANZA	TRUJILLO	SERRANO	JOSE	DEL 15 AL 28 DE NOVIEMBRE DEL 2011	TUS	13	CASA DE LA CULTURA DI	500
464	CONFIANZA	GONZALEZ	MONTUY	JOSE LUIS	DEL 15 AL 28 DE NOVIEMBRE DEL 2011	GOM	17	ORQUESTA TIPICA	500
466	CONFIANZA	ORNELAS	GONZALEZ	HERIBERTO	DEL 15 AL 28 DE NOVIEMBRE DEL 2011	OEG	18	BANDA MUNICIPAL	500
473	CONFIANZA	PONCE	DURAN	MONICA GUADALUPE	DEL 15 AL 28 DE NOVIEMBRE DEL 2011	POD	8	CASA DE LA CULTURA EF	500
474	CONFIANZA	HERNANDEZ	FLORES	JOSE PAZ	DEL 15 AL 28 DE NOVIEMBRE DEL 2011	HEFF	18	BANDA MUNICIPAL	500
475	CONFIANZA	VELAZQUEZ	SANCHEZ	MAURO	DEL 15 AL 28 DE NOVIEMBRE DEL 2011	VESI	18	BANDA MUNICIPAL	500
479	CONFIANZA	GONZALEZ	PEREZ	JESUS ALEJANDRO	DEL 15 AL 28 DE NOVIEMBRE DEL 2011	GOP	12	DIRECCION DE SERVICIO	700
480	CONFIANZA	RAYAS	GONZALEZ	ARTURO	DEL 15 AL 28 DE NOVIEMBRE DEL 2011	RAG	18	BANDA MUNICIPAL	500
483	CONFIANZA	ALVAREZ	MARICHEZ	ISAIAS	DEL 15 AL 28 DE NOVIEMBRE DEL 2011	AAMI	2	DIRECCION DE ADMINIS	200
485	CONFIANZA	RIOS	GOMEZ	ELVIA PATRICIA	DEL 15 AL 28 DE NOVIEMBRE DEL 2011	RIGE	18	BANDA MUNICIPAL	500
494	CONFIANZA	QUIROGA	BARRERA	ROSA MARIA	DEL 15 AL 28 DE NOVIEMBRE DEL 2011	QUB	13	CASA DE LA CULTURA EF	500
499	CONFIANZA	ROMERO	ESQUIVIAS	AMADOR	DEL 15 AL 28 DE NOVIEMBRE DEL 2011	ROE	17	ORQUESTA TIPICA	500
502	CONFIANZA	NERI	JIMENEZ	SANDRO EMMANUEL	DEL 15 AL 28 DE NOVIEMBRE DEL 2011	NEJS	12	DIRECCION DE SERVICIO	700
503	CONFIANZA	MARTINEZ	ESCOTO	JOSE MARTIN	DEL 15 AL 28 DE NOVIEMBRE DEL 2011	MAEI	13	CASA DE LA CULTURA EF	500
505	CONFIANZA	MARTINEZ	TOVAR	JESUS URIEL	DEL 15 AL 28 DE NOVIEMBRE DEL 2011	MAT	12	DIRECCION DE SERVICIO	700
508	CONFIANZA	LOPEZ	POSADAS	HECTOR MANUEL	DEL 15 AL 28 DE NOVIEMBRE DEL 2011	LOPH	18	BANDA MUNICIPAL	500
512	CONFIANZA	RIVERA	RAMIREZ	GRACIELA	DEL 15 AL 28 DE NOVIEMBRE DEL 2011	RIRG	12	CASA DE LA CULTURA DI	700
516	CONFIANZA	PEREZ	MORENO	JAVIER IGNACIO	DEL 15 AL 28 DE NOVIEMBRE DEL 2011	PEM	15	DIRECCION DE COMUNIC	300
522	CONFIANZA	DIAZ	MONTES DE OCA	CECILIA DE LA LUZ	DEL 15 AL 28 DE NOVIEMBRE DEL 2011	DIMC	15	DIRECCION DE COMUNIC	300
523	CONFIANZA	MARTINEZ	CABRERA	CARLOS ALBERTO	DEL 15 AL 28 DE NOVIEMBRE DEL 2011	MAC	10	COORDINACION DE ARTE	400
524	CONFIANZA	FALCON	GALVAN	FLORENCIO	DEL 15 AL 28 DE NOVIEMBRE DEL 2011	FAGI	9	TEATRO MANUEL DOBLA	700
525	CONFIANZA	PEREZ	DE LA ROSA	EDUARDO	DEL 15 AL 28 DE NOVIEMBRE DEL 2011	PERI	12	DIRECCION DE SERVICIO	700
526	CONFIANZA	TORRES	NERI	JUAN ANTONIO	DEL 15 AL 28 DE NOVIEMBRE DEL 2011	TON	12	DIRECCION DE SERVICIO	700
527	CONFIANZA	URQUIETA	BUENO	J CARMEN ALEJANDR	DEL 15 AL 28 DE NOVIEMBRE DEL 2011	UUB	18	BANDA MUNICIPAL	500
530	CONFIANZA	SUAREZ	TACOTALPAN	MARIA DE LOS ANGE	DEL 15 AL 28 DE NOVIEMBRE DEL 2011	SUTA	14	DIRECCION DE FERIA NA	800
532	CONFIANZA	RAYAS	GONZALEZ	FERNANDO	DEL 15 AL 28 DE NOVIEMBRE DEL 2011	RAG	18	BANDA MUNICIPAL	500
535	CONFIANZA	RAMIREZ	GONZALEZ	LEONARDO	DEL 15 AL 28 DE NOVIEMBRE DEL 2011	RAG	10	COORDINACION DE ARTE	400
538	CONFIANZA	TRUJILLO	MARIN	ERIKA DEL ROCIO	DEL 15 AL 28 DE NOVIEMBRE DEL 2011	TUM	12	DIRECCION DE SERVICIO	700
544	CONFIANZA	PAREDES	SALINAS	JUAN ULISES	DEL 15 AL 28 DE NOVIEMBRE DEL 2011	PAS	17	ORQUESTA TIPICA	500
548	CONFIANZA	PARAMO	LOPEZ	FATIMA IRAZU	DEL 15 AL 28 DE NOVIEMBRE DEL 2011	PALF	10	COORDINACION DE ARTE	400
549	CONFIANZA	JAIME	GUTIERREZ	MA ESTER	DEL 15 AL 28 DE NOVIEMBRE DEL 2011	JAGN	10	COORDINACION DE ARTE	400
550	CONFIANZA	ANAYA	ORNELAS	ARMANDO	DEL 15 AL 28 DE NOVIEMBRE DEL 2011	AAO	10	COORDINACION DE ARTE	400
556	CONFIANZA	GUTIERREZ	AYALA	LIZBETH FLORENTIN	DEL 15 AL 28 DE NOVIEMBRE DEL 2011	GUAL	14	DIRECCION DE FERIA NA	800
557	CONFIANZA	DELGADO	GUERRA	JUAN CARLOS	DEL 15 AL 28 DE NOVIEMBRE DEL 2011	DEG	18	BANDA MUNICIPAL	500
560	CONFIANZA	CESPEDES	HERNANDEZ	MARTIN ALBERTO	DEL 15 AL 28 DE NOVIEMBRE DEL 2011	CEHI	12	DIRECCION DE SERVICIO	700

CONSULTA Página 135 de 176

CONSULTA página 140 de 176

CONSULTA página 141 de 176

CONSULTA página 142 de 176

CONSULTA página 143 de 176

CONSULTA página 144 de 176

CONSULTA página 145 de 176

CONSULTA Páágina 151 de 176

CONSULTA Página 155 de 176

CONSULTA Página 160 de 176

CONSULTA Página 162 de 176

CONSULTA Página 163 de 176

CONSULTA PáginA 165 de 176

				Fecha de Ingreso
2119 0003 0007	2119 0003 0005	21171 0001 0004		06-feb-77
2119 0003 0007	2119 0003 0005	21171 0001 0004		08-sep-79
2119 0003 0007	2119 0003 0005	21171 0001 0004		08-sep-79
2119 0003 0007	2119 0003 0005	21171 0001 0004		15-ene-81
2119 0003 0007	2119 0003 0005	21171 0001 0004		16-abr-81
2119 0003 0007	2119 0003 0005	21171 0001 0004		15-jul-83
2119 0003 0007	2119 0003 0005	21171 0001 0004		05-ago-83
2119 0003 0007	2119 0003 0005	21171 0001 0004		01-ago-96
2119 0003 0007	2119 0003 0005	21171 0001 0004		01-ene-87
2119 0003 0007	2119 0003 0005	21171 0001 0004		06-feb-87
2119 0003 0007	2119 0003 0005	21171 0001 0004		01-jun-87
2119 0003 0007	2119 0003 0005	21171 0001 0004		10-ago-87
2119 0003 0007	2119 0003 0005	21171 0001 0004		02-sep-87
2119 0003 0007	2119 0003 0005	21171 0001 0004		01-ene-88
2119 0003 0007	2119 0003 0005	21171 0001 0004		11-jun-90
2119 0003 0007	2119 0003 0005	21171 0001 0004		06-feb-91
2119 0003 0007	2119 0003 0005	21171 0001 0004		04-feb-92
2119 0003 0007	2119 0003 0005	21171 0001 0004		26-may-92
2119 0003 0007	2119 0003 0005	21171 0001 0004		03-sep-92
2119 0003 0007	2119 0003 0005	21171 0001 0004		08-sep-92
2119 0003 0007	2119 0003 0005	21171 0001 0004		16-feb-93
2119 0003 0007	2119 0003 0005	21171 0001 0004		23-jul-93
2119 0003 0007	2119 0003 0005	21171 0001 0004		05-nov-94
2119 0003 0007	2119 0003 0005	21171 0001 0004		16-abr-95
2119 0003 0007	2119 0003 0005	21171 0001 0004		13-nov-95
2119 0003 0007	2119 0003 0005	21171 0001 0004		23-feb-96
2119 0003 0007	2119 0003 0005	21171 0001 0004		11-mar-96
2119 0003 0007	2119 0003 0005	21171 0001 0004		01-may-96
2119 0003 0007	2119 0003 0005	21171 0001 0004		04-jun-96
2119 0003 0007	2119 0003 0005	21171 0001 0004		25-oct-82
2119 0003 0007	2119 0003 0005	21171 0001 0004		19-abr-83
2119 0003 0007	2119 0003 0005	21171 0001 0004		01-feb-97
2119 0003 0007	2119 0003 0005	21171 0001 0004		17-feb-97
2119 0003 0007	2119 0003 0005	21171 0001 0004		03-mar-97
2119 0003 0007	2119 0003 0005	21171 0001 0004		03-mar-97
2119 0003 0007	2119 0003 0005	21171 0001 0004		10-mar-97
2119 0003 0007	2119 0003 0005	21171 0001 0004		12-feb-99
2119 0003 0007	2119 0003 0005	21171 0001 0004		01-jul-97
2119 0003 0007	2119 0003 0005	21171 0001 0004		10-oct-97
2119 0003 0007	2119 0003 0005	21171 0001 0004		25-ene-99
2119 0003 0007	2119 0003 0005	21171 0001 0004		18-mar-98
2119 0003 0007	2119 0003 0005	21171 0001 0004		01-abr-98
2119 0003 0007	2119 0003 0005	21171 0001 0004		20-ago-98
2119 0003 0007	2119 0003 0005	21171 0001 0004		16-jul-99
2119 0003 0007	2119 0003 0005	21171 0001 0004		25-feb-00
2119 0003 0007	2119 0003 0005	21171 0001 0004		29-mar-00
2119 0003 0007	2119 0003 0005	21171 0001 0004		29-abr-00
2119 0003 0007	2119 0003 0005	21171 0001 0004		02-jun-00
2119 0003 0007	2119 0003 0005	21171 0001 0004		10-jul-00

2119 0003 0007	2119 0003 0005	21171 0001 0004	11-jul-00
2119 0003 0007	2119 0003 0005	21171 0001 0004	08-sep-00
2119 0003 0007	2119 0003 0005	21171 0001 0004	08-sep-00
2119 0003 0007	2119 0003 0005	21171 0001 0004	08-sep-00
2119 0003 0007	2119 0003 0005	21171 0001 0004	04-sep-00
2119 0003 0007	2119 0003 0005	21171 0001 0004	15-feb-00
2119 0003 0007	2119 0003 0005	21171 0001 0004	30-may-01
2119 0003 0007	2119 0003 0005	21171 0001 0004	30-jul-01
2119 0003 0007	2119 0003 0005	21171 0001 0004	18-mar-02
2119 0003 0007	2119 0003 0005	21171 0001 0004	15-ene-02
2119 0003 0007	2119 0003 0005	21171 0001 0004	08-oct-02
2119 0003 0007	2119 0003 0005	21171 0001 0004	15-nov-02
2119 0003 0007	2119 0003 0005	21171 0001 0004	16-may-03
2119 0003 0007	2119 0003 0005	21171 0001 0004	13-jun-03
2119 0003 0007	2119 0003 0005	21171 0001 0004	25-feb-04
2119 0003 0007	2119 0003 0005	21171 0001 0004	02-abr-04
2119 0003 0007	2119 0003 0005	21171 0001 0004	08-jun-04
2119 0003 0007	2119 0003 0005	21171 0001 0004	21-jun-04
2119 0003 0007	2119 0003 0005	21171 0001 0004	28-jun-04
2119 0003 0007	2119 0003 0005	21171 0001 0004	23-jul-04
2119 0003 0007	2119 0003 0005	21171 0001 0004	03-sep-04
2119 0003 0007	2119 0003 0005	21171 0001 0004	07-ene-05
2119 0003 0007	2119 0003 0005	21171 0001 0004	04-feb-05
2119 0003 0007	2119 0003 0005	21171 0001 0004	01-mar-05
2119 0003 0007	2119 0003 0005	21171 0001 0004	07-mar-05
2119 0003 0007	2119 0003 0005	21171 0001 0004	28-mar-05
2119 0003 0007	2119 0003 0005	21171 0001 0004	01-jun-05
2119 0003 0007	2119 0003 0005	21171 0001 0004	22-jul-05
2119 0003 0007	2119 0003 0005	21171 0001 0004	15-ago-05
2119 0003 0007	2119 0003 0005	21171 0001 0004	06-ene-06
2119 0003 0007	2119 0003 0005	21171 0001 0004	19-oct-06
2119 0003 0007	2119 0003 0005	21171 0001 0004	18-ago-06
2119 0003 0007	2119 0003 0005	21171 0001 0004	06-oct-06
2119 0003 0007	2119 0003 0005	21171 0001 0004	13-oct-06
2119 0003 0007	2119 0003 0005	21171 0001 0004	08-nov-06
2119 0003 0007	2119 0003 0005	21171 0001 0004	19-ene-07
2119 0003 0007	2119 0003 0005	21171 0001 0004	07-mar-07
2119 0003 0007	2119 0003 0005	21171 0001 0004	09-may-07
2119 0003 0007	2119 0003 0005	21171 0001 0004	29-oct-07
2119 0003 0007	2119 0003 0005	21171 0001 0004	29-ene-08
2119 0003 0007	2119 0003 0005	21171 0001 0004	21-feb-08
2119 0003 0007	2119 0003 0005	21171 0001 0004	25-feb-08
2119 0003 0007	2119 0003 0005	21171 0001 0004	25-feb-08
2119 0003 0007	2119 0003 0005	21171 0001 0004	11-abr-08
2119 0003 0007	2119 0003 0005	21171 0001 0004	22-abr-08
2119 0003 0007	2119 0003 0005	21171 0001 0004	25-abr-08
2119 0003 0007	2119 0003 0005	21171 0001 0004	09-jun-08
2119 0003 0007	2119 0003 0005	21171 0001 0004	01-ago-08
2119 0003 0007	2119 0003 0005	21171 0001 0004	16-ene-09
2119 0003 0007	2119 0003 0005	21171 0001 0004	01-abr-09
2119 0003 0007	2119 0003 0005	21171 0001 0004	01-abr-09
2119 0003 0007	2119 0003 0005	21171 0001 0004	01-abr-09
2119 0003 0007	2119 0003 0005	21171 0001 0004	24-abr-09
2119 0003 0007	2119 0003 0005	21171 0001 0004	06-may-09
2119 0003 0007	2119 0003 0005	21171 0001 0004	23-jul-09

2119 0003 0007	2119 0003 0005	21171 0001 0004	11-ene-10
2119 0003 0007	2119 0003 0005	21171 0001 0004	04-feb-10
2119 0003 0007	2119 0003 0005	21171 0001 0004	08-abr-10
2119 0003 0007	2119 0003 0005	21171 0001 0004	13-ago-10
2119 0003 0007	2119 0003 0005	21171 0001 0004	16-ago-10
2119 0003 0007	2119 0003 0005	21171 0001 0004	30-ago-10
2119 0003 0007	2119 0003 0005	21171 0001 0004	05-ene-11
2119 0003 0007	2119 0003 0005	21171 0001 0004	08-oct-10
2119 0003 0007	2119 0003 0005	21171 0001 0004	03-dic-10
2119 0003 0007	2119 0003 0005	21171 0001 0004	23-feb-11
2119 0003 0007	2119 0003 0005	21171 0001 0004	29-abr-11
2119 0003 0007	2119 0003 0005	21171 0001 0004	20-may-11
2119 0003 0007	2119 0003 0005	21171 0001 0004	26-may-11
2119 0003 0007	2119 0003 0005	21171 0001 0004	26-jul-11
2119 0003 0007	2119 0003 0005	21171 0001 0004	15-ago-11
2119 0003 0007	2119 0003 0005	21171 0001 0004	29-sep-11
2119 0003 0007	2119 0003 0005	21171 0001 0004	13-ene-12
2119 0003 0007	2119 0003 0005	21171 0001 0004	09-ene-12
2119 0003 0007	2119 0003 0005	21171 0001 0004	09-ene-12
2119 0003 0007	2119 0003 0005	21171 0001 0004	27-ene-12
2119 0003 0007	2119 0003 0005	21171 0001 0004	03-feb-12
2119 0003 0007	2119 0003 0005	21171 0001 0004	20-feb-12
2119 0003 0007	2119 0003 0005	21171 0001 0004	01-feb-12
2119 0003 0007	2119 0003 0005	21171 0001 0004	14-mar-12
2119 0003 0007	2119 0003 0005	21171 0001 0004	19-abr-12
2119 0003 0007	2119 0003 0005	21171 0001 0004	06-abr-12
2119 0003 0007	2119 0003 0005	21171 0001 0004	15-jun-12
2119 0003 0007	2119 0003 0005	21171 0001 0004	02-jul-12
2119 0003 0007	2119 0003 0005	21171 0001 0004	21-ago-12
2119 0003 0007	2119 0003 0005	21171 0001 0004	10-oct-12
2119 0003 0007	2119 0003 0005	21171 0001 0004	19-oct-12
2119 0003 0007	2119 0003 0005	21171 0001 0004	19-oct-12
2119 0003 0007	2119 0003 0005	21171 0001 0004	03-dic-12
2119 0003 0007	2119 0003 0005	21171 0001 0004	10-dic-12
2119 0003 0007	2119 0003 0005	21171 0001 0004	07-ene-13
2119 0003 0007	2119 0003 0005	21171 0001 0004	07-ene-13
2119 0003 0007	2119 0003 0005	21171 0001 0004	07-ene-13
2119 0003 0007	2119 0003 0005	21171 0001 0004	29-ene-13
2119 0003 0007	2119 0003 0005	21171 0001 0004	18-mar-13
2119 0003 0007	2119 0003 0005	21171 0001 0004	13-mar-13
2119 0003 0007	2119 0003 0005	21171 0001 0004	08-abr-13
2119 0003 0007	2119 0003 0005	21171 0001 0004	23-ago-13
2119 0003 0007	2119 0003 0005	21171 0001 0004	05-ago-13
2119 0003 0007	2119 0003 0005	21171 0001 0004	23-ago-13
2119 0003 0007	2119 0003 0005	21171 0001 0004	19-sep-13
2119 0003 0007	2119 0003 0005	21171 0001 0004	21-oct-13
			12-nov-04

CONSISTENTE 176

CONSULTA Página 170 de 176

CONSULTA Página 171 de 176

CONSULTA Página 172 de 176

CONSULTA Página 173 de 176

CONSULTA Página 174 de 176

CONSULTA Página 175 de 176

