

INSTITUTO CULTURAL DE LEON
ESTADO ANALÍTICO DEL EJERCICIO DEL PRESUPUESTO DE EGRESOS
AL 28 de Febrero de 2013

CAPÍTULO	CONCEPTO	APROBADO	MODIFICADO (Vigente) (A)	COMPROMETIDO (B)	PRESUPUESTO DISPONIBLE PARA COMPROMETER (A-B)	DEVENGADO (C)	PRESUPUESTO COMPROMETIDO SIN DEVENGAR (B-C)	PRESUPUESTO SIN DEVENGAR (A-C)	EJERCIDO	PAGADO (D)	CUENTAS POR PAGAR (DEUDA) (C-D)
	PRESUPUESTO DE EGRESOS	44,820,865.00	58,132,681.53	5,944,876.10	52,187,805.43	5,944,876.10	0.00	52,187,805.43	5,944,876.10	5,944,876.10	0.00
1000	Servicios Personales	31,980,355.00	32,001,692.38	4,033,954.09	27,967,738.89	4,033,954.09	0.00	27,967,738.89	4,033,954.09	4,033,954.09	0.00
2000	Materiales y Suministros	1,003,842.00	976,559.60	89,844.25	886,715.35	89,844.25	0.00	886,715.35	89,844.25	89,844.25	0.00
3000	Servicios Generales	11,684,908.00	12,231,570.69	1,562,422.84	10,669,147.85	1,562,422.84	0.00	10,669,147.85	1,562,422.84	1,562,422.84	0.00
4000	Transferencias, Asignaciones, Subsidios y Otras Ayudas	0.00	0.00	0.00	0.00	0.00	0.00	0.00	0.00	0.00	0.00
5000	Bienes Muebles, Inmuebles e Intangibles	151,400.00	10,572,868.26	258,654.92	10,314,213.34	258,654.92	0.00	10,314,213.34	258,654.92	258,654.92	0.00
6000	Inversión Pública	0.00	2,350,000.00	0.00	2,350,000.00	0.00	0.00	2,350,000.00	0.00	0.00	0.00
7000	Inversiones Financieras y Otras Provisiones	0.00	0.00	0.00	0.00	0.00	0.00	0.00	0.00	0.00	0.00
8000	Participaciones y Aportaciones	0.00	0.00	0.00	0.00	0.00	0.00	0.00	0.00	0.00	0.00
9000	Deuda Pública	0.00	0.00	0.00	0.00	0.00	0.00	0.00	0.00	0.00	0.00

Bajo protesta de decir verdad declaramos que los Estados Financieros y sus notas, son razonablemente correctos y son responsabilidad del emisor.

Nota: Se realizó la ampliación del presupuesto de egresos por la cantidad de 13,300,000.00 lo que corresponde a recursos que no fueron ejercidos en el 2012 correspondientes a 3 proyectos por realizar: Museo de las Identidades leonesas (\$10,200,000.00), Dualidad Eterna (\$750,000.00) y Accesibilidad universal al Teatro Manuel Doblado (\$2,350,000.00) este monto presupuestal fue aprobado por el consejo directivo del Instituto. Presupuestalmente habrá una diferencia por dicha cantidad entre el presupuesto de egresos y el presupuesto de ingresos ya que dicho recurso fue reconocido en el ejercicio anterior, por lo que se reflejara en el CREO3 Aplicación de Remanentes el cual está ligado a la cuenta contable de patrimonio Remanente 2012 que irá disminuyendo mensualmente según los recursos ejercidos de los proyectos mencionados.

CONSULTA Página 1 de 46

INSTITUTO CULTURAL DE LEON
ESTADO DE ACTIVIDADES/RESULTADOS
 Del 01 de Enero al 31 de Marzo de 2013

ÍNDICE	NOMBRE	PERIODO ACTUAL	PERIODO ANTERIOR	NOTA
4000	INGRESOS Y OTROS BENEFICIOS	13,161,463.56	63,597,285.35	
4100	INGRESOS DE GESTIÓN	4,506,247.13	13,963,295.56	ERA-01
4110	Impuestos	0.00	0.00	
4111	Impuesto sobre los ingresos	0.00	0.00	
4112	Impuestos sobre el patrimonio	0.00	0.00	
4113	Impuesto sobre la producción, el consumo y las transacciones	0.00	0.00	
4114	Impuestos al comercio exterior	0.00	0.00	
4115	Impuestos sobre nóminas y asimilables	0.00	0.00	
4116	Impuestos ecológicos	0.00	0.00	
4117	Accesorios de impuestos	0.00	0.00	
4119	Otros impuestos	0.00	0.00	
4120	Cuotas y aportaciones de seguridad social	0.00	0.00	
4121	Aportaciones para fondos de vivienda	0.00	0.00	
4122	Cuotas para el seguro social	0.00	0.00	
4123	Cuotas de ahorro para el retiro	0.00	0.00	
4124	Accesorios de cuotas y aportaciones de seguridad social	0.00	0.00	
4129	Otras cuotas y aportaciones para la seguridad social	0.00	0.00	
4130	Contribuciones de mejoras	0.00	0.00	
4131	Contribución de mejoras por obras públicas	0.00	0.00	
4140	Derechos	0.00	0.00	
4141	Derechos por el uso, goce, aprovechamiento o explotación de bienes de dominio público	0.00	0.00	
4142	Derechos a los hidrocarburos	0.00	0.00	
4143	Derechos por prestación de servicios	0.00	0.00	
4144	Accesorios de derechos	0.00	0.00	
4149	Otros derechos	0.00	0.00	
4150	Productos de tipo corriente	522,262.09	2,986,962.81	
4151	Productos derivados del uso y aprovechamiento de bienes no sujetos a régimen de dominio público	522,262.09	2,986,962.81	
4152	Enajenación de bienes muebles no sujetos a ser inventariados	0.00	0.00	
4153	Accesorios de productos	0.00	0.00	
4159	Otros productos que generan ingresos corrientes	0.00	0.00	
4160	Aprovechamientos de tipo corriente	0.00	0.00	
4161	Incentivos derivados de la colaboración fiscal	0.00	0.00	
4162	Multas	0.00	0.00	
4163	Indemnizaciones	0.00	0.00	
4164	Reintegros	0.00	0.00	
4165	Aprovechamientos provenientes de obras públicas	0.00	0.00	
4166	Aprovechamientos por participaciones derivadas de la aplicación de leyes	0.00	0.00	
4167	Aprovechamientos por aportaciones y cooperaciones	0.00	0.00	
4168	Accesorios de aprovechamientos	0.00	0.00	
4169	Otros aprovechamientos	0.00	0.00	
4170	Ingresos por venta de bienes y servicios	3,983,985.04	10,976,332.75	
4171	Ingresos por venta de mercancías	0.00	0.00	
4172	Ingresos por venta de bienes y servicios producidos en establecimientos del gobierno	0.00	0.00	
4173	Ingresos por venta de bienes y servicios de organismos descentralizados	3,983,985.04	10,976,332.75	
4174	Ingresos de operación de entidades paraestatales empresariales no financieras	0.00	0.00	
4190	Ingresos no comprendidas en las fracciones de la ley de ingresos causadas en ejercicios fiscales anteriores pendientes de liquidación o pago	0.00	0.00	
4191	Impuestos no comprendidas en las fracciones de la ley de ingresos causadas en ejercicios fiscales anteriores pendientes de liquidación o pago	0.00	0.00	
4192	Contribuciones de mejoras, derechos, productos y aprovechamientos no comprendidas en las fracciones de la ley de ingresos causadas en ejercicios fiscales anteriores pendientes de liquidación o pago	0.00	0.00	
4200	PARTICIPACIONES, APORTACIONES, TRANSFERENCIAS, ASIGNACIONES, SUBSIDIOS Y OTRAS AYUDAS	8,590,653.00	49,570,717.62	ERA-01
4210	Participaciones y aportaciones	0.00	16,300,000.00	
4211	Participaciones	0.00	0.00	
4212	Aportaciones	0.00	0.00	
4213	Convenios	0.00	16,300,000.00	
4220	Transferencias, asignaciones, subsidios y otras ayudas	8,590,653.00	33,270,717.62	
4221	Transferencias internas y asignaciones del sector público	0.00	0.00	
4222	Transferencias al resto del sector público	0.00	0.00	
4223	Subsidios y subvenciones	8,590,653.00	33,270,717.62	
4224	Ayudas sociales	0.00	0.00	
4225	Pensiones y jubilaciones	0.00	0.00	
4226	Transferencias del Exterior	0.00	0.00	
4300	OTROS INGRESOS Y BENEFICIOS	64,563.43	63,272.17	ERA-02
4310	Ingresos financieros	64,563.43	63,272.17	
4311	Intereses ganados de valores, créditos, bonos y otros	64,563.43	63,272.17	
4319	Otros ingresos financieros	0.00	0.00	
4320	Incremento por variación de inventarios	0.00	0.00	
4321	Incremento por variación de inventarios de mercancías para venta	0.00	0.00	
4322	Incremento por variación de inventarios de mercancías terminadas	0.00	0.00	
4323	Incremento por variación de inventarios de mercancías en proceso de elaboración	0.00	0.00	
4324	Incremento por variación de inventarios de materias primas, materiales y suministros para producción	0.00	0.00	
4325	Incremento por variación de almacén de materias primas, materiales y suministros de consumo	0.00	0.00	
4330	Disminución del exceso de estimaciones por pérdida o deterioro u obsolescencia	0.00	0.00	
4331	Disminución del exceso de estimaciones por pérdida o deterioro u obsolescencia	0.00	0.00	
4340	Disminución del exceso de provisiones	0.00	0.00	
4341	Disminución del exceso de provisiones	0.00	0.00	
4390	Otros ingresos	0.00	0.00	
4391	Otros ingresos de ejercicios anteriores	0.00	0.00	
4392	Bonificaciones y descuentos obtenidos	0.00	0.00	
4393	Diferencias por tipo de cambio a favor en efectivo y equivalentes	0.00	0.00	
4394	Diferencias de cotización a favor en valores negociables	0.00	0.00	
4395	Resultado por posición monetaria	0.00	0.00	
4396	Utilidades por participación patrimonial	0.00	0.00	
4399	Otros ingresos y beneficios varios	0.00	0.00	
5000	GASTOS Y OTRAS PERDIDAS	8,998,959.23	50,339,782.01	ERA-03

INSTITUTO CULTURAL DE LEON
ESTADO DE ACTIVIDADES/RESULTADOS
Del 01 de Enero al 31 de Marzo de 2013

ÍNDICE	NOMBRE	PERIODO ACTUAL	PERIODO ANTERIOR	NOTA
5100	GASTOS DE FUNCIONAMIENTO	8,928,821.71	50,052,432.09	
5110	Servicios personales	6,769,295.71	31,966,650.01	
5111	Remuneraciones al personal de carácter permanente	2,991,782.83	12,794,809.85	
5112	Remuneraciones al personal de carácter transitorio	1,544,195.30	7,110,367.67	
5113	Remuneraciones adicionales y especiales	228,964.28	2,308,345.35	
5114	Seguridad social	603,445.97	3,634,818.91	
5115	Otras prestaciones sociales y económicas	1,400,907.33	6,118,308.23	
5116	Pago de estímulos a servidores públicos	0.00	0.00	
5120	Materiales y suministros	150,501.78	1,085,806.10	
5121	Materiales de administración, emisión de documentos y artículos oficiales	64,406.25	499,342.86	
5122	Alimentos y utensilios	26,905.45	184,650.24	
5123	Materias primas y materiales de producción y comercialización	0.00	0.00	
5124	Materiales y artículos de construcción y de reparación	38,407.77	267,377.09	
5125	Productos químicos, farmacéuticos y de laboratorio	1,836.44	4,425.55	
5126	Combustibles, lubricantes y aditivos	16,554.24	103,721.82	
5127	Vestuario, blancos, prendas de protección y artículos deportivos	0.00	727.38	
5128	Materiales y suministros para seguridad	0.00	0.00	
5129	Herramientas, refacciones y accesorios menores	2,391.63	25,561.16	
5130	Servicios generales	2,009,024.22	16,999,975.98	
5131	Servicios básicos	281,842.56	1,157,296.93	
5132	Servicios de arrendamiento	153,000.00	2,963,296.11	
5133	Servicios profesionales, científicos y técnicos y otros servicios	148,775.43	688,024.80	
5134	Servicios financieros, bancarios y comerciales	20,569.07	278,319.56	
5135	Servicios de instalación, reparación, mantenimiento y conservación	65,414.35	503,576.51	
5136	Servicios de comunicación social y publicidad	99,212.09	1,321,386.31	
5137	Servicios de traslado y viáticos	14,159.75	85,252.73	
5138	Servicios oficiales	984,371.86	8,386,496.55	
5139	Otros servicios generales	241,679.11	1,616,326.48	
5200	TRANSFERENCIAS, ASIGNACIONES, SUBSIDIOS Y OTRAS AYUDAS	0.00	0.00	
5210	Transferencias internas y asignaciones al sector público	0.00	0.00	
5211	Asignaciones al Sector Público	0.00	0.00	
5212	Transferencias Internas al Sector Público	0.00	0.00	
5220	Transferencias al resto del sector público	0.00	0.00	
5221	Transferencias a Entidades Paraestatales	0.00	0.00	
5222	Transferencias a Entidades Federativas y Municipios	0.00	0.00	
5230	Subsidios y subvenciones	0.00	0.00	
5231	Subsidios	0.00	0.00	
5232	Subvenciones	0.00	0.00	
5240	Ayudas sociales	0.00	0.00	
5241	Ayudas sociales a personas	0.00	0.00	
5242	Becas	0.00	0.00	
5243	Ayudas sociales a instituciones	0.00	0.00	
5244	Ayudas sociales por desastres naturales y otros siniestros	0.00	0.00	
5250	Pensiones y jubilaciones	0.00	0.00	
5251	Pensiones	0.00	0.00	
5252	Jubilaciones	0.00	0.00	
5259	Otras pensiones y jubilaciones	0.00	0.00	
5260	Transferencias a fideicomisos, mandatos y contratos análogos	0.00	0.00	
5261	Transferencias a Fideicomisos, Mandatos y Contratos Análogos al Gobierno	0.00	0.00	
5262	Transferencias a fideicomisos, mandatos y contratos análogos a entidades paraestatales	0.00	0.00	
5270	Transferencias a la seguridad social	0.00	0.00	
5271	Transferencias por obligación de ley	0.00	0.00	
5280	Donativos	0.00	0.00	
5281	Transferencias por obligación de ley	0.00	0.00	
5282	Donativos a entidades federativas	0.00	0.00	
5283	Donativos a fideicomisos privados	0.00	0.00	
5284	Donativos a fideicomisos estatales	0.00	0.00	
5285	Donativos internacionales	0.00	0.00	
5290	Transferencias al exterior	0.00	0.00	
5291	Transferencias al exterior a gobiernos extranjeros y organismos internacionales	0.00	0.00	
5292	Transferencias al sector privado externo	0.00	0.00	
5300	PARTICIPACIONES Y APORTACIONES	0.00	0.00	
5310	Participaciones	0.00	0.00	
5311	Participaciones de la federación a entidades federativas y municipios	0.00	0.00	
5312	Participaciones de las entidades federativas a los municipios	0.00	0.00	
5320	Aportaciones	0.00	0.00	
5321	Aportaciones de la federación a entidades federativas y municipios	0.00	0.00	
5322	Aportaciones de las entidades federativas a los municipios	0.00	0.00	
5330	Convenios	0.00	0.00	
5331	Convenios de reasignación	0.00	0.00	
5332	Convenios de descentralización y otros	0.00	0.00	
5400	INTERESES, COMISIONES Y OTROS GASTOS DE LA DEUDA PÚBLICA	0.00	0.00	
5410	Intereses de la deuda pública	0.00	0.00	
5411	Intereses de la deuda pública interna	0.00	0.00	
5412	Intereses de la deuda pública externa	0.00	0.00	
5420	Comisiones de la deuda pública	0.00	0.00	
5421	Comisiones de la deuda pública interna	0.00	0.00	
5422	Comisiones de la deuda pública externa	0.00	0.00	
5430	Gastos de la deuda pública	0.00	0.00	
5431	Gastos de la deuda pública interna	0.00	0.00	
5432	Gastos de la deuda pública externa	0.00	0.00	
5440	Costo por coberturas	0.00	0.00	
5441	Costo por coberturas	0.00	0.00	
5450	Apoyos financieros	0.00	0.00	
5451	Apoyos Financieros a Intermediarios	0.00	0.00	
5452	Apoyo Financieros a Ahorradores y Deudores del Sistema Financiero Nacional	0.00	0.00	
5500	OTROS GASTOS Y PERDIDAS EXTRAORDINARIAS	70,137.52	287,349.92	
5510	Estimaciones, depreciaciones, deterioros, obsolescencia y amortizaciones	70,137.52	287,349.92	
5511	Estimaciones por pérdida o deterioro de de activos circulantes	0.00	0.00	
5512	Estimaciones por pérdida o deterioro de de activos no circulantes	0.00	0.00	

INSTITUTO CULTURAL DE LEON
ESTADO DE ACTIVIDADES/RESULTADOS
 Del 01 de Enero al 31 de Marzo de 2013

ÍNDICE	NOMBRE	PERIODO ACTUAL	PERIODO ANTERIOR	NOTA
5513	Depreciación de bienes inmuebles	0.00	0.00	
5514	Depreciación de infraestructura	0.00	0.00	
5515	Depreciación de bienes muebles	70,137.52	287,349.92	
5516	Deterioro de los activos biológicos	0.00	0.00	
5517	Amortización de activos intangibles	0.00	0.00	
5520	Provisiones	0.00	0.00	
5521	Provisiones de pasivos corto plazo	0.00	0.00	
5522	Provisiones de pasivos largo plazo	0.00	0.00	
5530	Disminución de inventarios	0.00	0.00	
5531	Disminución de inventarios de mercancías para venta	0.00	0.00	
5532	Disminución de inventarios de mercancías terminadas	0.00	0.00	
5533	Disminución de inventarios de mercancías en proceso de elaboración	0.00	0.00	
5534	Disminución de inventarios de materias primas, materiales y suministros para producción	0.00	0.00	
5535	Disminución de almacén de materiales y suministros de consumo	0.00	0.00	
5540	Aumento por insuficiencia de estimaciones por pérdida o deterioro u obsolescencia	0.00	0.00	
5541	Aumento por insuficiencia de estimaciones por pérdida o deterioro u obsolescencia	0.00	0.00	
5550	Aumento por insuficiencia de provisiones	0.00	0.00	
5551	Aumento por insuficiencia de provisiones	0.00	0.00	
5590	Otros gastos	0.00	0.00	
5591	Gastos de ejercicios anteriores	0.00	0.00	
5592	Pérdidas por responsabilidades	0.00	0.00	
5593	Bonificaciones y descuentos otorgados	0.00	0.00	
5594	Diferencias por tipo de cambio negativas en efectivo y equivalentes	0.00	0.00	
5595	Diferencias de cotizaciones negativas en valores negociables	0.00	0.00	
5596	Resultado por posición monetaria	0.00	0.00	
5597	Pérdidas por participación monetaria	0.00	0.00	
5599	Otros gastos varios	0.00	0.00	
5600	INVERSIÓN PÚBLICA	0.00	0.00	
5610	Inversión pública no capitalizable	0.00	0.00	
5611	Construcción en bienes no capitalizable	0.00	0.00	
3210	RESULTADOS DEL EJERCICIO: (AHORRO/ DESAHORRO)	4,162,504.33	13,257,503.34	

CONSULTA Página 4 de 46

INSTITUTO CULTURAL DE LEON
ESTADO DE CAMBIOS EN EL PATRIMONIO/VARIACIONES EN LA HACIENDA PÚBLICA
 Del 01 de Enero al 31 de Marzo de 2013

ÍNDICE	NOMBRE	SALDO INICIAL (A)	CARGOS	ABONOS	SALDO FINAL (B)	FLUJO (B-A)	NOTA
3000	HACIENDA PÚBLICA/ PATRIMONIO	14,232,520.98	0.00	2,085,612.45	16,318,133.43	2,085,612.45	
3100	HACIENDA PÚBLICA/PATRIMONIO CONTRIBUIDO	1,452,349.19	0.00	0.00	1,452,349.19	0.00	VHP-01
3110	Aportaciones	1,452,349.19	0.00	0.00	1,452,349.19	0.00	
3120	Donaciones de capital	0.00	0.00	0.00	0.00	0.00	
3130	Actualización de la hacienda pública/patrimonio	0.00	0.00	0.00	0.00	0.00	
3200	HACIENDA PÚBLICA/PATRIMONIO GENERADO	12,780,171.79	0.00	2,085,612.45	14,865,784.24	2,085,612.45	VHP-02
3210	Resultados del ejercicio: (ahorro/ desahorro)	2,076,891.88	0.00	2,085,612.45	4,162,504.33	2,085,612.45	
3220	Resultados de ejercicios anteriores	10,703,279.91	0.00	0.00	10,703,279.91	0.00	
3230	Revalúos	0.00	0.00	0.00	0.00	0.00	
3231	Revalúo de bienes inmuebles	0.00	0.00	0.00	0.00	0.00	
3232	Revalúo de bienes muebles	0.00	0.00	0.00	0.00	0.00	
3233	Revalúo de bienes intangibles	0.00	0.00	0.00	0.00	0.00	
3239	Otros revalúos	0.00	0.00	0.00	0.00	0.00	
3240	Reservas	0.00	0.00	0.00	0.00	0.00	
3241	Reservas de patrimonio	0.00	0.00	0.00	0.00	0.00	
3242	Reservas territoriales	0.00	0.00	0.00	0.00	0.00	
3243	Reservas por contingencias	0.00	0.00	0.00	0.00	0.00	
3250	Rectificaciones de resultados de ejercicios anteriores	0.00	0.00	0.00	0.00	0.00	
3251	Cambios en políticas contables	0.00	0.00	0.00	0.00	0.00	
3252	Cambios por errores contables	0.00	0.00	0.00	0.00	0.00	
3300	EXCESO O INSUFICIENCIA EN LA ACTUALIZACIÓN DE LA HACIENDA PÚBLICA/PATRIMONIO	0.00	0.00	0.00	0.00	0.00	
3310	Resultado por posición monetaria	0.00	0.00	0.00	0.00	0.00	
3320	Resultado por tenencia de activos no monetarios	0.00	0.00	0.00	0.00	0.00	

CONSULTA Página 5 de 46

INSTITUTO CULTURAL DE LEON
ESTADO DE FLUJOS DE EFECTIVO
 Del 01 de Enero al 31 de Marzo de 2013

ÍNDICE	NOMBRE	PERIODO ACTUAL	PERIODO ANTERIOR	NOTA
ACTIVIDADES DE OPERACIÓN				
	ORIGEN	13,161,463.56	63,597,285.35	
4110	Impuestos	0.00	0.00	
4120	Cuotas y Aportaciones de Seguridad Social	0.00	0.00	
4130	Contribuciones de mejoras	0.00	0.00	
4140	Derechos	0.00	0.00	
4150	Productos de tipo corriente	522,262.09	2,986,962.81	
4160	Aprovechamientos de tipo corriente	0.00	0.00	
4170	Ingresos por venta de bienes y servicios	3,983,985.04	10,976,332.75	
4190	Ingresos no comprendidos en las fracciones de la ley de ingresos causados en ejercicios fiscales anteriores pendientes de liquidación o pago	0.00	0.00	
4210	Participaciones y aportaciones	0.00	0.00	
4220	Transferencias, asignaciones, subsidios y otras ayudas	8,590,653.00	49,570,717.62	
4300	Otros ingresos y beneficios	64,563.43	63,272.17	
	APLICACIÓN	8,928,821.71	50,052,432.09	
5110	Servicios personales	6,769,295.71	31,966,650.01	
5120	Materiales y suministros	150,501.78	1,085,806.10	
5130	Servicios generales	2,009,024.22	16,999,975.98	
5210	Transferencias internas y asignaciones al sector público	0.00	0.00	
5220	Transferencias al resto del sector público	0.00	0.00	
5230	Subsidios y subvenciones	0.00	0.00	
5240	Ayudas sociales	0.00	0.00	
5250	Pensiones y jubilaciones	0.00	0.00	
5260	Transferencias a fideicomisos, mandatos y contratos análogos	0.00	0.00	
5270	Transferencias a la seguridad social	0.00	0.00	
5280	Donativo	0.00	0.00	
5290	Transferencias al exterior	0.00	0.00	
5310	Participaciones	0.00	0.00	
5320	Aportaciones	0.00	0.00	
5330	Convenios	0.00	0.00	
5410	Intereses de la Deuda Pública	0.00	0.00	
5420	Comisiones de la Deuda Pública	0.00	0.00	
5430	Gastos de la Deuda Pública	0.00	0.00	
5440	Costo por Coberturas	0.00	0.00	
5450	Apoyos Financieros	0.00	0.00	
	FLUJO NETO DE EFECTIVO DE LAS ACTIVIDADES DE OPERACIÓN	4,232,641.85	13,544,853.26	
ACTIVIDADES DE INVERSIÓN				
	ORIGEN	0.00	667,241.98	
3100	Contribuciones de capital	0.00	0.00	
1233	Venta de activos físicos	0.00	0.00	
4500	Otros	0.00	667,241.98	
	APLICACIÓN	381,411.34	1,977,045.52	
1210	Inversiones financieras (aportaciones a fideicomisos)	0.00	0.00 EFE-02	
1230	Bienes inmuebles	0.00	0.00 EFE-02	
1235	Construcciones en proceso	0.00	0.00 EFE-02	
1240	Bienes muebles	381,411.34	1448397.1 EFE-02	
1250	Intangibles	0.00	0.00 EFE-02	
4600	Otros	0.00	528,648.42	
	FLUJO NETO DE EFECTIVO DE LAS ACTIVIDADES DE INVERSIÓN	-381,411.34	-1,309,803.54	
ACTIVIDADES DE FINANCIAMIENTO				
	ORIGEN	78,904.48	898,854.75	
2233	Endeudamiento neto interno	0.00	0.00	
2234	Endeudamiento neto externo	0.00	0.00	
4700	Incremento de Patrimonio/Pasivos y Disminución de Activos	78,904.48	898,854.75	
	APLICACIÓN	2,148,232.88	663,710.87	
2131	Servicios de la deuda interna	0.00	0.00	
2132	Servicios de la deuda externa	0.00	0.00	
4800	Disminución Patrimonio/Pasivos e Incrementos de Activos	2,148,232.88	663,710.87	
	FLUJO NETO DE EFECTIVO DE LAS ACTIVIDADES DE FINANCIAMIENTO	-2,069,328.40	235,143.88	
	INCREMENTO/DISMINUCIÓN NETA EN EL EFECTIVO Y EQUIVALENTES AL EFECTIVO Y EQUIVALENTES AL INICIO DEL PERIODO	1,781,902.11	12,470,193.60	
	EFFECTIVO Y EQUIVALENTES AL EFECTIVO AL FINAL DEL PERIODO	13,337,011.76	866,818.16	EFE-01
	EFFECTIVO Y EQUIVALENTES AL EFECTIVO AL FINAL DEL PERIODO	15,118,913.87	13,337,011.76	EFE-01

INSTITUTO CULTURAL DE LEON
ESTADO ANALÍTICO DEL ACTIVO
 Del 01 DE ENERO AL 31 DE MARZO DE 2013

ÍNDICE	NOMBRE	SALDO INICIAL (A)	CARGO	ABONO	SALDO FINAL (B)	FLUJO (B-A)
1000	ACTIVO	17,266,478.19	21,615,298.67	19,522,474.81	19,359,302.05	2,092,823.86
1100	ACTIVO CIRCULANTE	15,426,840.43	21,233,887.33	19,452,337.29	17,208,390.47	1,781,550.04
1110	Efectivo y equivalentes	13,337,011.76	20,032,711.48	18,250,809.37	15,118,913.87	1,781,902.11
1111	Efectivo	25,238.10	2,000.00	0.00	27,238.10	2,000.00
1112	Bancos/tesorería	3,062,995.60	19,966,148.05	18,250,809.37	4,778,334.28	1,715,338.68
1113	Bancos/dependencias y otros	0.00	0.00	0.00	0.00	0.00
1114	Inversiones temporales (hasta 3 meses)	10,248,778.06	64,563.43	0.00	10,313,341.49	64,563.43
1115	Fondos con afectación específica	0.00	0.00	0.00	0.00	0.00
1116	Depósitos de fondos de terceros	0.00	0.00	0.00	0.00	0.00
1119	Otros efectivos y equivalentes	0.00	0.00	0.00	0.00	0.00
1120	Derechos a recibir efectivo o equivalentes	2,086,028.53	796,420.65	796,772.72	2,085,676.46	-352.07
1121	Inversiones financieras de corto plazo	0.00	0.00	0.00	0.00	0.00
1122	Cuentas por cobrar a corto plazo	60,369.90	0.00	0.00	60,369.90	0.00
1123	Deudores diversos por cobrar a corto plazo	98,834.17	184,286.38	105,733.97	177,386.58	78,552.41
1124	Ingresos por recuperar a corto plazo	1,926,824.46	612,134.27	691,038.75	1,847,919.98	-78,904.48
1125	Deudores por anticipos de tesorería a corto plazo	0.00	0.00	0.00	0.00	0.00
1126	Préstamos otorgados a corto plazo	0.00	0.00	0.00	0.00	0.00
1129	Otros derechos a recibir efectivo o equivalentes a corto plazo	0.00	0.00	0.00	0.00	0.00
1130	Derechos a recibir bienes o servicios	3,800.14	404,755.20	404,755.20	3,800.14	0.00
1131	Anticipo a proveedores por adquisición de bienes y prestación de servicios a corto plazo	3,800.14	404,755.20	404,755.20	3,800.14	0.00
1132	Anticipo a proveedores por adquisición de bienes inmuebles y muebles a corto plazo	0.00	0.00	0.00	0.00	0.00
1133	Anticipo a proveedores por adquisición de bienes intangibles a corto plazo	0.00	0.00	0.00	0.00	0.00
1134	Anticipo a contratistas por obras públicas a corto plazo	0.00	0.00	0.00	0.00	0.00
1139	Otros derechos a recibir bienes o servicios a corto plazo	0.00	0.00	0.00	0.00	0.00
1140	Inventarios	0.00	0.00	0.00	0.00	0.00
1141	Inventario de mercancías para venta	0.00	0.00	0.00	0.00	0.00
1142	Inventario de mercancías terminadas	0.00	0.00	0.00	0.00	0.00
1143	Inventario de mercancías en proceso de elaboración	0.00	0.00	0.00	0.00	0.00
1144	Inventario de materias primas, materiales y suministros para producción	0.00	0.00	0.00	0.00	0.00
1145	Bienes en tránsito	0.00	0.00	0.00	0.00	0.00
1150	Almacenes	0.00	0.00	0.00	0.00	0.00
1151	Almacén de materiales y suministros de consumo	0.00	0.00	0.00	0.00	0.00
1160	Estimación por pérdidas o deterioro de activos circulantes	0.00	0.00	0.00	0.00	0.00
1161	Estimaciones para cuentas incobrables por derechos a recibir efectivo o equivalentes	0.00	0.00	0.00	0.00	0.00
1162	Estimación para cuentas incobrables por derechos a recibir bienes o servicios	0.00	0.00	0.00	0.00	0.00
1190	Otros activos circulantes	0.00	0.00	0.00	0.00	0.00
1191	Valores en garantía	0.00	0.00	0.00	0.00	0.00
1192	Otros bienes en garantía (excluye depósitos de fondos)	0.00	0.00	0.00	0.00	0.00
1193	Bienes derivados de embargos, decomisos, aseguramientos y dación en pago	0.00	0.00	0.00	0.00	0.00
1200	ACTIVO NO CIRCULANTE	1,839,637.76	381,411.34	70,137.52	2,150,911.58	311,273.82
1210	Inversiones financieras a largo plazo	0.00	0.00	0.00	0.00	0.00
1211	Inversiones a largo plazo	0.00	0.00	0.00	0.00	0.00
1212	Títulos y valores a largo plazo	0.00	0.00	0.00	0.00	0.00
1213	Fideicomisos, mandatos y contratos análogos	0.00	0.00	0.00	0.00	0.00
1214	Participaciones y aportaciones de capital	0.00	0.00	0.00	0.00	0.00
1220	Derechos a recibir efectivo o equivalentes a largo plazo	0.00	0.00	0.00	0.00	0.00
1221	Documentos por cobrar a largo plazo	0.00	0.00	0.00	0.00	0.00
1222	Deudores diversos a largo plazo	0.00	0.00	0.00	0.00	0.00
1223	Ingresos por recuperar a largo plazo	0.00	0.00	0.00	0.00	0.00
1224	Préstamos otorgados a largo plazo	0.00	0.00	0.00	0.00	0.00
1229	Otros derechos a recibir efectivo o equivalentes a largo plazo	0.00	0.00	0.00	0.00	0.00
1230	Bienes inmuebles, infraestructura y construcciones en proceso	0.00	0.00	0.00	0.00	0.00
1231	Terrenos	0.00	0.00	0.00	0.00	0.00
1232	Viviendas	0.00	0.00	0.00	0.00	0.00
1233	Edificios no habitacionales	0.00	0.00	0.00	0.00	0.00
1234	Infraestructura	0.00	0.00	0.00	0.00	0.00
1235	Construcciones en proceso en bienes de dominio público	0.00	0.00	0.00	0.00	0.00
1236	Construcciones en proceso en bienes propios	0.00	0.00	0.00	0.00	0.00
1239	Otros bienes inmuebles	0.00	0.00	0.00	0.00	0.00
1240	Bienes muebles	6,858,492.38	381,411.34	0.00	7,239,903.72	381,411.34
1241	Mobiliario y equipo de administración	2,498,582.71	235,465.26	0.00	2,734,047.97	235,465.26
1242	Mobiliario y equipo educacional y recreativo	104,509.68	145,946.08	0.00	250,455.76	145,946.08
1243	Equipo e instrumental médico y de laboratorio	0.00	0.00	0.00	0.00	0.00
1244	Vehículos y Equipo de Transporte	1,727,617.16	0.00	0.00	1,727,617.16	0.00
1245	Equipo de defensa y seguridad	0.00	0.00	0.00	0.00	0.00
1246	Maquinaria, otros equipos y herramientas	2,226,058.69	0.00	0.00	2,226,058.69	0.00
1247	Colecciones, obras de arte y objetos valiosos	301,724.14	0.00	0.00	301,724.14	0.00
1248	Activos biológicos	0.00	0.00	0.00	0.00	0.00
1250	Activos intangibles	0.00	0.00	0.00	0.00	0.00
1251	Software	0.00	0.00	0.00	0.00	0.00
1252	Patentes, marcas y derechos	0.00	0.00	0.00	0.00	0.00
1253	Concesiones y franquicias	0.00	0.00	0.00	0.00	0.00
1254	Licencias	0.00	0.00	0.00	0.00	0.00
1259	Otros activos intangibles	0.00	0.00	0.00	0.00	0.00
1260	Depreciaciones, det. Y amortizaciones acumuladas de bienes	-5,039,027.82	0.00	70,137.52	-5,109,165.34	-70,137.52
1261	Depreciación acumulada de inmuebles	0.00	0.00	0.00	0.00	0.00
1262	Depreciación acumulada de infraestructura	969,239.08	0.00	21,680.93	947,558.15	-21,680.93
1263	Depreciación acumulada de bienes muebles	4,069,788.74	0.00	48,456.59	4,021,332.15	-48,456.59
1264	Deterioro acumulado de activos biológicos	0.00	0.00	0.00	0.00	0.00
1265	Amortización acumulada de activos intangibles	0.00	0.00	0.00	0.00	0.00
1270	Activos diferidos	20,173.20	0.00	0.00	20,173.20	0.00
1271	Estudios, formulación y evaluación de proyectos	0.00	0.00	0.00	0.00	0.00
1272	Derechos sobre bienes en régimen de arrendamiento financiero	0.00	0.00	0.00	0.00	0.00
1273	Gastos pagados por adelantado a largo plazo	20,173.20	0.00	0.00	20,173.20	0.00
1274	Anticipos a largo plazo	0.00	0.00	0.00	0.00	0.00
1275	Beneficios al retiro de empleados pagados por adelantado	0.00	0.00	0.00	0.00	0.00
1279	Otros activos diferidos	0.00	0.00	0.00	0.00	0.00
1280	Estimación por pérdidas o det. De activos no circulantes	0.00	0.00	0.00	0.00	0.00
1281	Estimaciones por pérdida de cuentas incobrables de documentos por cobrar a largo plazo	0.00	0.00	0.00	0.00	0.00
1282	Estimaciones por pérdida de cuentas incobrables de deudores diversos por cobrar a largo plazo	0.00	0.00	0.00	0.00	0.00
1283	Estimaciones por pérdida de cuentas incobrables de ingresos por cobrar a largo plazo	0.00	0.00	0.00	0.00	0.00
1284	Estimaciones por pérdida de cuentas incobrables de préstamos otorgados a largo plazo	0.00	0.00	0.00	0.00	0.00
1289	Estimaciones por pérdida de otras cuentas incobrables a largo plazo	0.00	0.00	0.00	0.00	0.00
1290	Otros activos no circulantes	0.00	0.00	0.00	0.00	0.00
1291	Bienes en concesión	0.00	0.00	0.00	0.00	0.00
1292	Bienes en arrendamiento financiero	0.00	0.00	0.00	0.00	0.00
1293	Bienes en comodato	0.00	0.00	0.00	0.00	0.00

INSTITUTO CULTURAL DE LEON
ESTADO ANALÍTICO DE LA DEUDA Y OTROS PASIVOS
al 31 DE MARZO DE 2013

ÍNDICE	NOMBRE	SALDO INICIAL (A)	CARGO	ABONO	SALDO FINAL (B)	FLUJO (B-A)
2000	PASIVO	5,110,849.09	4,776,486.58	2,706,806.11	3,041,168.62	-2,069,680.47
2100	PASIVO CIRCULANTE	5,110,849.09	4,776,486.58	2,706,806.11	3,041,168.62	-2,069,680.47
2110	Cuentas por pagar a corto plazo	3,109,709.40	4,737,095.38	2,706,806.11	1,079,420.13	-2,030,289.27
2111	Servicios personales por pagar a corto plazo	0.00	0.00	0.00	0.00	0.00
2112	Proveedores por pagar a corto plazo	851,761.51	797,089.90	192,212.90	246,884.51	-604,877.00
2113	Contratistas por obras públicas por pagar a corto plazo	0.00	0.00	0.00	0.00	0.00
2114	Participaciones y aportaciones por pagar a corto plazo	0.00	0.00	0.00	0.00	0.00
2115	Transferencias otorgadas por pagar a corto plazo	0.00	0.00	0.00	0.00	0.00
2116	Intereses, comisiones y otros gastos de la deuda pública por pagar a corto plazo	0.00	0.00	0.00	0.00	0.00
2117	Retenciones y contribuciones por pagar a corto plazo	720,841.06	1,450,897.21	926,234.27	196,178.12	-524,662.94
2118	Devoluciones de la ley de ingresos por pagar a corto plazo	0.00	0.00	0.00	0.00	0.00
2119	Otras cuentas por pagar a corto plazo	1,537,106.83	2,489,108.27	1,588,358.94	636,357.50	-900,749.33
2120	Documentos por pagar a corto plazo	0.00	0.00	0.00	0.00	0.00
2121	Documentos comerciales por pagar a corto plazo	0.00	0.00	0.00	0.00	0.00
2122	Documentos con contratistas por obras públicas por pagar a corto plazo	0.00	0.00	0.00	0.00	0.00
2129	Otros documentos por pagar a corto plazo	0.00	0.00	0.00	0.00	0.00
2130	Porción a corto plazo de la deuda pública a largo plazo	0.00	0.00	0.00	0.00	0.00
2131	Porción a corto plazo de la deuda pública interna	0.00	0.00	0.00	0.00	0.00
2132	Porción a corto plazo de la deuda pública externa	0.00	0.00	0.00	0.00	0.00
2133	Porción a corto plazo de arrendamiento financiero	0.00	0.00	0.00	0.00	0.00
2140	Títulos y valores a corto plazo	0.00	0.00	0.00	0.00	0.00
2141	Títulos y valores de la deuda pública interna a corto plazo	0.00	0.00	0.00	0.00	0.00
2142	Títulos y valores de la deuda pública externa a corto plazo	0.00	0.00	0.00	0.00	0.00
2150	Pasivos diferidos a corto plazo	0.00	0.00	0.00	0.00	0.00
2151	Ingresos cobrados por adelantado a corto plazo	0.00	0.00	0.00	0.00	0.00
2152	Intereses cobrados por adelantado a corto plazo	0.00	0.00	0.00	0.00	0.00
2159	Otros pasivos diferidos a corto plazo	0.00	0.00	0.00	0.00	0.00
2160	Fondos y bienes de terceros en garantía y/o administración a corto plazo	0.00	0.00	0.00	0.00	0.00
2161	Fondos en garantía a corto plazo	0.00	0.00	0.00	0.00	0.00
2162	Fondos en administración a corto plazo	0.00	0.00	0.00	0.00	0.00
2163	Fondos contingentes a corto plazo	0.00	0.00	0.00	0.00	0.00
2164	Fondos de fideicomisos, mandatos y contratos análogos a corto plazo	0.00	0.00	0.00	0.00	0.00
2165	Otros fondos de terceros en garantía y/o administración a corto plazo	0.00	0.00	0.00	0.00	0.00
2166	Valores y bienes en garantía a corto plazo	0.00	0.00	0.00	0.00	0.00
2170	Provisiones a corto plazo	2,001,139.69	39,391.20	0.00	1,961,748.49	-39,391.20
2171	Provisión para demandas y juicios a corto plazo	0.00	0.00	0.00	0.00	0.00
2172	Provisión para contingencias a corto plazo	0.00	0.00	0.00	0.00	0.00
2179	Otras provisiones a corto plazo	2,001,139.69	39,391.20	0.00	1,961,748.49	-39,391.20
2190	Otros pasivos a corto plazo	0.00	0.00	0.00	0.00	0.00
2191	Ingresos por clasificar	0.00	0.00	0.00	0.00	0.00
2192	Recaudación por participar	0.00	0.00	0.00	0.00	0.00
2199	Otros pasivos circulantes	0.00	0.00	0.00	0.00	0.00
2200	PASIVO NO CIRCULANTE	0.00	0.00	0.00	0.00	0.00
2210	Cuentas por pagar a largo plazo	0.00	0.00	0.00	0.00	0.00
2211	Proveedores por pagar a largo plazo	0.00	0.00	0.00	0.00	0.00
2212	Contratistas por obras públicas a pagar a largo plazo	0.00	0.00	0.00	0.00	0.00
2220	Documentos por pagar a largo plazo	0.00	0.00	0.00	0.00	0.00
2221	Documentos comerciales por pagar a largo plazo	0.00	0.00	0.00	0.00	0.00
2222	Documentos con contratistas por obras públicas por pagar a largo plazo	0.00	0.00	0.00	0.00	0.00
2229	Otros documentos por pagar a largo plazo	0.00	0.00	0.00	0.00	0.00
2230	Deuda pública a largo plazo	0.00	0.00	0.00	0.00	0.00
2231	Títulos y valores de la deuda pública interna a largo plazo	0.00	0.00	0.00	0.00	0.00
2232	Títulos y valores de la deuda pública externa a largo plazo	0.00	0.00	0.00	0.00	0.00
2233	Préstamos de la deuda pública interna por pagar a largo plazo	0.00	0.00	0.00	0.00	0.00
2234	Préstamos de la deuda pública externa por pagar a largo plazo	0.00	0.00	0.00	0.00	0.00
2235	Arrendamiento financiero por pagar a largo plazo	0.00	0.00	0.00	0.00	0.00
2240	Pasivos diferidos a largo plazo	0.00	0.00	0.00	0.00	0.00
2241	Créditos diferidos a largo plazo	0.00	0.00	0.00	0.00	0.00
2242	Intereses cobrados por adelantados a largo plazo	0.00	0.00	0.00	0.00	0.00
2249	Otros pasivos diferidos a largo plazo	0.00	0.00	0.00	0.00	0.00
2250	Fondos y bienes de terceros en administración y/o en garantía a largo plazo	0.00	0.00	0.00	0.00	0.00
2251	Fondos en garantía a largo plazo	0.00	0.00	0.00	0.00	0.00
2252	Fondos en administración a largo plazo	0.00	0.00	0.00	0.00	0.00
2253	Fondos contingentes a largo plazo	0.00	0.00	0.00	0.00	0.00
2254	Fondos de fideicomisos, mandatos y contratos análogos a largo plazo	0.00	0.00	0.00	0.00	0.00
2255	Otros fondos de terceros en garantía y/o administración a largo plazo	0.00	0.00	0.00	0.00	0.00
2256	Valores y bienes en garantía a largo plazo	0.00	0.00	0.00	0.00	0.00
2260	Provisiones a largo plazo	0.00	0.00	0.00	0.00	0.00
2261	Provisión para demandas y juicios a largo plazo	0.00	0.00	0.00	0.00	0.00
2262	Provisión para pensiones a largo plazo	0.00	0.00	0.00	0.00	0.00
2263	Provisión para contingencias a largo plazo	0.00	0.00	0.00	0.00	0.00
2269	Otras provisiones a largo plazo	0.00	0.00	0.00	0.00	0.00

INSTITUTO CULTURAL DE LEON
ESTADO ANALÍTICO DEL EJERCICIO DEL PRESUPUESTO DE EGRESOS
AL 28 de Febrero de 2013

CAPÍTULO	CONCEPTO	APROBADO	MODIFICADO (Vigente) (A)	COMPROMETIDO (B)	PRESUPUESTO DISPONIBLE PARA COMPROMETER (A-B)	DEVENGADO (C)	PRESUPUESTO COMPROMETIDO SIN DEVENGAR (B-C)	PRESUPUESTO SIN DEVENGAR (A-C)	EJERCIDO	PAGADO (D)	CUENTAS POR PAGAR (DEUDA) (C-D)
	PRESUPUESTO DE EGRESOS	44,820,865.00	58,132,681.53	5,944,876.10	52,187,805.43	5,944,876.10	0.00	52,187,805.43	5,944,876.10	5,944,876.10	0.00
1000	Servicios Personales	31,980,355.00	32,001,692.38	4,033,954.09	27,967,738.89	4,033,954.09	0.00	27,967,738.89	4,033,954.09	4,033,954.09	0.00
2000	Materiales y Suministros	1,003,842.00	976,559.60	89,844.25	886,715.35	89,844.25	0.00	886,715.35	89,844.25	89,844.25	0.00
3000	Servicios Generales	11,684,908.00	12,231,570.69	1,562,422.84	10,669,147.85	1,562,422.84	0.00	10,669,147.85	1,562,422.84	1,562,422.84	0.00
4000	Transferencias, Asignaciones, Subsidios y Otras Ayudas	0.00	0.00	0.00	0.00	0.00	0.00	0.00	0.00	0.00	0.00
5000	Bienes Muebles, Inmuebles e Intangibles	151,400.00	10,572,868.26	258,654.92	10,314,213.34	258,654.92	0.00	10,314,213.34	258,654.92	258,654.92	0.00
6000	Inversión Pública	0.00	2,350,000.00	0.00	2,350,000.00	0.00	0.00	2,350,000.00	0.00	0.00	0.00
7000	Inversiones Financieras y Otras Provisiones	0.00	0.00	0.00	0.00	0.00	0.00	0.00	0.00	0.00	0.00
8000	Participaciones y Aportaciones	0.00	0.00	0.00	0.00	0.00	0.00	0.00	0.00	0.00	0.00
9000	Deuda Pública	0.00	0.00	0.00	0.00	0.00	0.00	0.00	0.00	0.00	0.00

Bajo protesta de decir verdad declaramos que los Estados Financieros y sus notas, son razonablemente correctos y son responsabilidad del emisor.

Nota: Se realizó la ampliación del presupuesto de egresos por la cantidad de 13,300,000.00 lo que corresponde a recursos que no fueron ejercidos en el 2012 correspondientes a 3 proyectos por realizar: Museo de las Identidades leonesas (\$10,200,000.00), Dualidad Eterna (\$750,000.00) y Accesibilidad universal al Teatro Manuel Doblado (\$2,350,000.00) este movimiento presupuestal fue aprobado por el consejo directivo del Instituto. Presupuestalmente habrá una diferencia por dicha cantidad entre el presupuesto de egresos y el presupuesto de ingresos ya que dicho recurso fue reconocido en el ejercicio anterior, por lo que se reflejara en el CREOS Aplicación de Remanentes el cual está ligado a la cuenta contable de patrimonio Remanente 2012 que irá disminuyendo mensualmente según los recursos ejercidos de los proyectos mencionados.

CONSULTA Página 9 de 46

NOTAS DE GESTIÓN ADMINISTRATIVA

Los Estados Financieros de los entes públicos, proveen de información financiera a los principales usuarios de la misma, al Congreso y a los ciudadanos.

El objetivo del presente documento es la revelación del contexto y de los aspectos económicos financieros más relevantes que influyeron en las decisiones del período, y que deberán ser considerados en la elaboración de los estados financieros para la mayor comprensión de los mismos y sus particularidades.

De esta manera, se informa y explica la respuesta del gobierno a las condiciones relacionadas con la información financiera de cada período de gestión; además, de exponer aquellas políticas que podrían afectar la toma de decisiones en períodos posteriores.

❖ Las notas de gestión administrativa deben contener los siguientes puntos:

1. Introducción:

El Instituto Cultural de León es una Institución dedicada a la promoción, al desarrollo y preservación de la Cultura en el municipio así como el de impulsar los procesos humanos a través de creadores de arte, de la participación de grupos sociales.

2. Describir el panorama Económico y Financiero:

Durante el mes de Marzo mismo que se informa la situación económico financiero no tiene variaciones importantes sino las normales de acuerdo a lo planeado por lo que no hay comentarios que reflejar.

3. Autorización e Historia:

Se informará sobre:

a) Fecha de creación del ente.

22 DE MARZO DE 1994

b) Principales cambios en su estructura (interna históricamente).

Se acopla a los requerimientos de cada administración, por lo que desde Octubre del año 2012 la estructura orgánica se modificó de acuerdo al Plan de Gobierno Municipal.

4. Organización y Objeto Social:

Se informará sobre:

a) Objeto social.

Asumir la rectoría de las políticas que apruebe el H. Ayuntamiento en materia de Cultura.

b) Principal actividad.

Promover y Difundir la Cultura.

c) Ejercicio fiscal

Enero-Diciembre 2013

d) Régimen jurídico (Forma como está dada de alta la entidad ante la S.H.C.P., ejemplos: S.C., S.A., Personas morales sin fines de lucro, etc.).

Persona Moral con Fines No Lucrativos

e) Consideraciones fiscales del ente: revelar el tipo de contribuciones que esté obligado a pagar o retener.

ENTERO DE RETENCIONES POR SUELDOS, RETENCIONES POR ASIMILABLES A SALARIOS, RETENCIONES POR SERVICIOS PROFESIONALES, IMPUESTO AL VALOR AGREGADO, IMPUESTOS CEDULARES ESTATALES Y RETENCIONES POR ARRENDAMIENTO DE INMUEBLES.

f) Estructura organizacional básica.

*Anexar organigrama de la entidad.

g) Fideicomisos, mandatos y análogos de los cuales es fideicomitente o fiduciario.

NO APLICA

5. Bases de Preparación de los Estados Financieros:

Se informará sobre:

a) Si se ha observado la normatividad emitida por el CONAC y las disposiciones legales aplicables.

SE REALIZARON LOS ESTADOS FINANCIEROS DE ACUERDO A LOS LINEAMIENTOS ESTABLECIDOS POR EL CONAC Y SE ADECUO EL SISTEMA DE CONTABILIDAD A LOS REQUERIMIENTOS DE ARMONIZACIÓN ESTABLECIDOS.

b) La normatividad aplicada para el reconocimiento, valuación y revelación de los diferentes rubros de la información financiera, así como las bases de medición utilizadas para la elaboración de los estados financieros; por ejemplo: costo histórico, valor de realización, valor razonable, valor de recuperación o cualquier otro método empleado y los criterios de aplicación de los mismos.

Costo Historico

c) Postulados básicos.

SE REALIZARON LOS ESTADOS FINANCIEROS DE ACUERDO A LOS LINEAMIENTOS ESTABLECIDOS POR EL CONAC Y SE ADECUO EL SISTEMA DE CONTABILIDAD A LOS REQUERIMIENTOS DE ARMONIZACIÓN ESTABLECIDOS.

d) Normatividad supletoria. En caso de emplear varios grupos de normatividades (normatividades supletorias), deberá realizar la justificación razonable correspondiente, su alineación con los PBCG y a las características cualitativas asociadas descritas en el MCCG (documentos publicados en el Diario Oficial de la Federación, agosto 2009).

No aplica

e) Para las entidades que por primera vez estén implementando la base devengado de acuerdo a la Ley de Contabilidad, deberán:

*Revelar las nuevas políticas de reconocimiento:

No aplica

*Plan de implementación:

No aplica

*Revelar los cambios en las políticas, la clasificación y medición de las mismas, así como su impacto en la información financiera:

No aplica

6. Políticas de Contabilidad Significativas:

Se informará sobre:

a) Actualización: se informará del método utilizado para la actualización del valor de los activos, pasivos y Hacienda Pública y/o patrimonio y las razones de dicha elección. Así como informar de la desconexión o reconexión inflacionaria:

Valor Historico

b) Informar sobre la realización de operaciones en el extranjero y de sus efectos en la información financiera gubernamental:
No aplica

c) Método de valuación de la inversión en acciones de Compañías subsidiarias no consolidadas y asociadas:
No aplica

d) Sistema y método de valuación de inventarios y costo de lo vendido:
Valor Histórico

e) Beneficios a empleados: revelar el cálculo de la reserva actuarial, valor presente de los ingresos esperados comparado con el valor presente de la estimación de gastos tanto de los beneficiarios actuales como futuros:
PREMIOS DE PUNTUALIDAD Y ASISTENCIA, FONDO DE AHORRO, DESPENSA Y DEMAS PRESTACIONES DE LEY

f) Provisiones: objetivo de su creación, monto y plazo:
SE DAN EN BASE A LO ESTABLECIDO EN LA LEY PARA EL EJERCICIO Y CONTROL DE LOS RECURSOS PÚBLICOS ASÍ COMO LO DISPUESTO EN LOS ACUERDOS DEL CONAC.

g) Reservas: objetivo de su creación, monto y plazo:
No se cuenta con reservas

h) Cambios en políticas contables y corrección de errores junto con la revelación de los efectos que se tendrá en la información financiera del ente público, ya sea retrospectivos o prospectivos:
No hay cambios en las políticas contables ya que desde el 2012 se armonizo el catalogo de acuerdo a la Ley de Contabilidad Gubernamental

i) Reclasificaciones: Se deben revelar todos aquellos movimientos entre cuentas por efectos de cambios en los tipos de operaciones:
SON EN BASE A LA MISMA OPERATIVIDAD DEL INSTITUTO

j) Depuración y cancelación de saldos:
SE REVISARA Y NOTIFICARA A LA UNIDAD RESPONSABLE LA CANCELACION O DEPURACION DE LA CUENTA

7. Posición en Moneda Extranjera y Protección por Riesgo Cambiario:

Se informará sobre:

a) Activos en moneda extranjera:
No aplica

b) Pasivos en moneda extranjera:
No aplica

c) Posición en moneda extranjera:
No aplica

d) Tipo de cambio:
No aplica

e) Equivalente en moneda nacional:
No aplica

Lo anterior por cada tipo de moneda extranjera que se encuentre en los rubros de activo y pasivo.
Adicionalmente se informará sobre los métodos de protección de riesgo por variaciones en el tipo de cambio.

8. Reporte Analítico del Activo:

Debe mostrar la siguiente información:

a) Vida útil o porcentajes de depreciación, deterioro o amortización utilizados en los diferentes tipos de activos:

MOBILIARIO Y EQUIPO 10%, BIENES INFORMATICOS 30%, EQUIPO DE TRANSPORTE 25%, OTROS EQUIPOS 10 % ,
HERRAMIENTAS 35%

b) Cambios en el porcentaje de depreciación o valor residual de los activos:

No aplica

c) Importe de los gastos capitalizados en el ejercicio, tanto financieros como de investigación y desarrollo:

No aplica

d) Riesgos por tipo de cambio o tipo de interés de las inversiones financieras:

No aplica

e) Valor activado en el ejercicio de los bienes construidos por la entidad:

No aplica

f) Otras circunstancias de carácter significativo que afecten el activo, tales como bienes en garantía, señalados en embargos, litigios, títulos de inversiones entregados en garantías, baja significativa del valor de inversiones financieras, etc.:
NINGUNA

g) Desmantelamiento de Activos, procedimientos, implicaciones, efectos contables:

No aplica

h) Administración de activos; planeación con el objetivo de que el ente los utilice de manera más efectiva:

LOS ACTIVOS ADQUIRIDOS SON INVENTARIADOS Y POSTERIORMENTE SE DAN EN REGUARDO A CADA DIRECCION COMPROMETIENDOSE A DARLES EL MEJOR USO.

Adicionalmente, se deben incluir las explicaciones de las principales variaciones en el activo, en cuadros comparativos como sigue:

a) Inversiones en valores:

No aplica

b) Patrimonio de Organismos descentralizados de Control Presupuestario Indirecto:

No aplica

c) Inversiones en empresas de participación mayoritaria:

No aplica

d) Inversiones en empresas de participación minoritaria:

No aplica

e) Patrimonio de organismos descentralizados de control presupuestario directo, según corresponda:

SE ANEXA INFORMACION EN LAS NOTAS.

9. Fideicomisos, Mandatos y Análogos:

Se deberá informar:

a) Por ramo administrativo que los reporta:

No aplica

b) Enlistar los de mayor monto de disponibilidad, relacionando aquéllos que conforman el 80% de las disponibilidades:

No aplica

10. Reporte de la Recaudación:

a) Análisis del comportamiento de la recaudación correspondiente al ente público o cualquier tipo de ingreso, de forma separada los ingresos locales de los federales:

Se anexa en la Nota de desglose

b) Proyección de la recaudación e ingresos en el mediano plazo:

Se anexa en la Nota de desglose

11. Información sobre la Deuda y el Reporte Analítico de la Deuda:

Se informará lo siguiente:

a) Utilizar al menos los siguientes indicadores: deuda respecto al PIB y deuda respecto a la recaudación tomando, como mínimo, un período igual o menor a 5 años. No aplica

b) Información de manera agrupada por tipo de valor gubernamental o instrumento financiero en la que se considere intereses, comisiones, tasa, perfil de vencimiento y otros gastos de la deuda.

* Se anexara la información en las notas de desglose.

12. Calificaciones otorgadas:

Informar, tanto del ente público como cualquier transacción realizada, que haya sido sujeta a una calificación crediticia:

No aplica

13. Proceso de Mejora:

Se informará de:

a) Principales Políticas de control interno:

EL INSTITUTO SE APEGA A LOS LINEAMIENTOS DE CONTROL PRESUPUESTAL Y SE ENCUENTRA EN UN PROCESO DE NORMAR TODAS LAS POLITICAS QUE SE LLEVAN A CABO DE MANERA VERBAL

b) Medidas de desempeño financiero, metas y alcance:

SE ENCUENTRAN EN PROCESO

14. Información por Segmentos:

No es necesario

15. Eventos Posteriores al Cierre:

El ente público informará el efecto en sus estados financieros de aquellos hechos ocurridos en el período posterior al que informa, que proporcionan mayor evidencia sobre eventos que le afectan económicamente y que no se conocían a la fecha de cierre.

16. Partes Relacionadas:

Se debe establecer por escrito que no existen partes relacionadas que pudieran ejercer influencia significativa sobre la toma de decisiones financieras y operativas:

No aplica

17. Responsabilidad sobre la presentación razonable de los Estados Financieros:

Los Estados Financieros deberán estar rubricados en cada página de los mismos e incluir al final la siguiente leyenda: "Bajo protesta de decir verdad declaramos que los Estados Financieros y sus notas, son razonablemente correctos y son responsabilidad del emisor.

18. Presupuestalmente continuará la diferencia especificada en la cuenta pública del mes de Enero por la cantidad de \$ 13,300,00.00 entre el presupuesto de egresos y el presupuesto de ingresos ya que dicho recurso fue reconocido en el ejercicio anterior, por lo que se reflejara en el CRI 03 Aplicación de Remanentes el cual está ligado a la cuenta contable de patrimonio Remanente 2012 que irá disminuyendo mensualmente según los recursos ejercidos de los proyectos mencionados.

Recomendaciones

Nota 1: Las notas de Gestión Administrativa sólo se presentarán en medio magnético, las notas que no estén contempladas en el formato se agregarán libremente al mismo.

INSTITUTO CULTURAL DE LEÓN

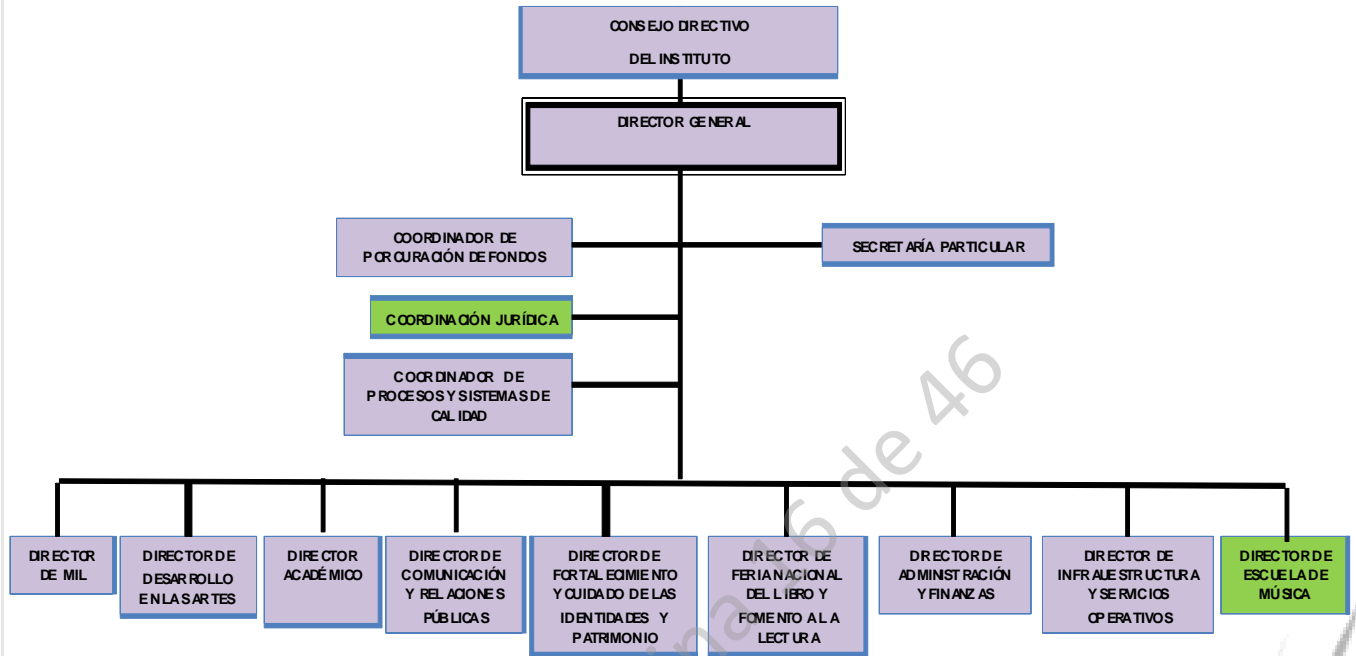

CONSULTA Página 46



DIRECCIÓN ACADÉMICA

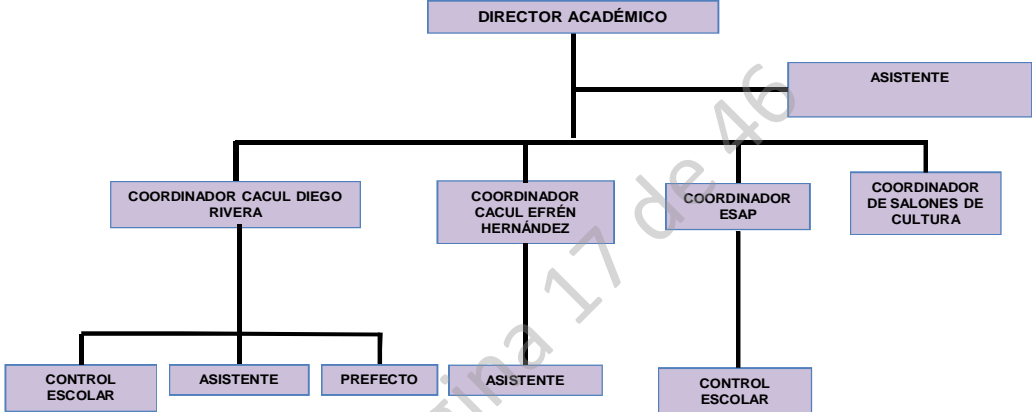

11 Plazas

DIRECCIÓN DE ESCUELA DE MÚSICA

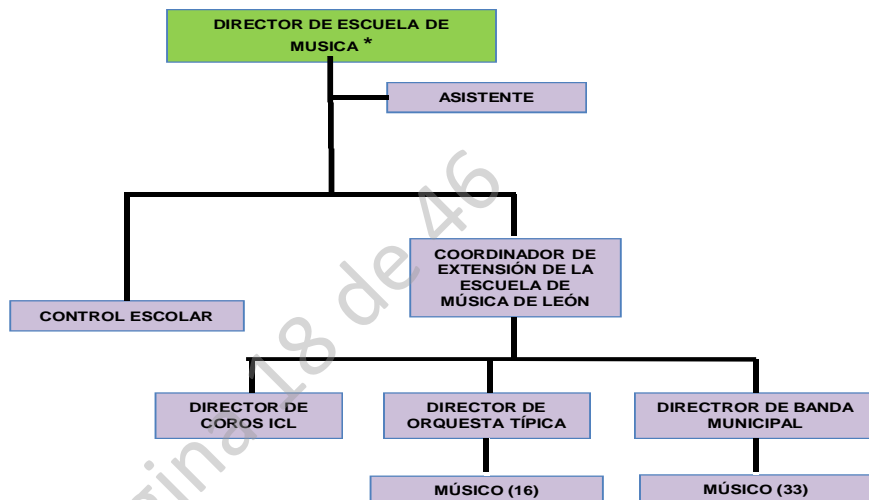

56 Plazas

* 1 propuesta de ascenso del puesto de Coordinación a Dirección

DIRECCIÓN DE COMUNICACIÓN

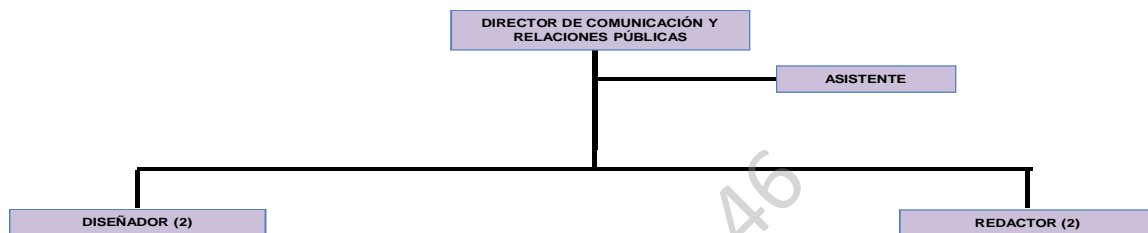

6 Plazas

DIRECCIÓN DE DESARROLLO EN LAS ARTES

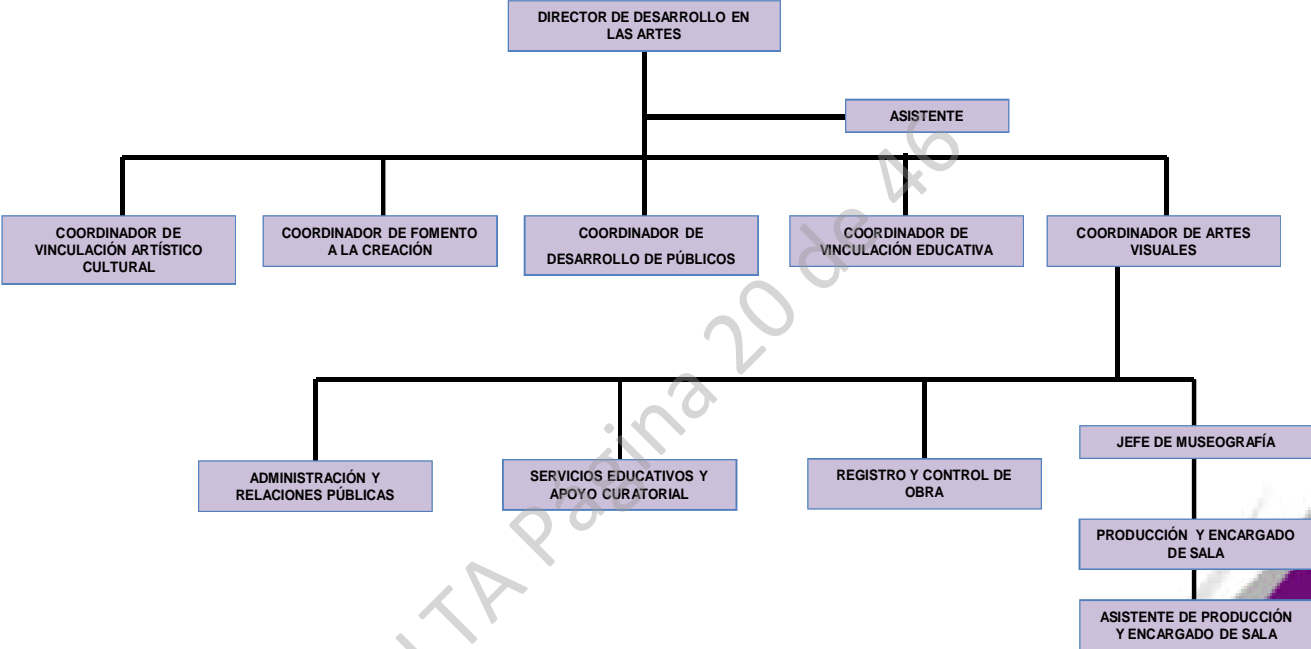

13 Plazas



DIRECCIÓN DE INFRAESTRUCTURA Y DE SERVICIOS OPERATIVOS

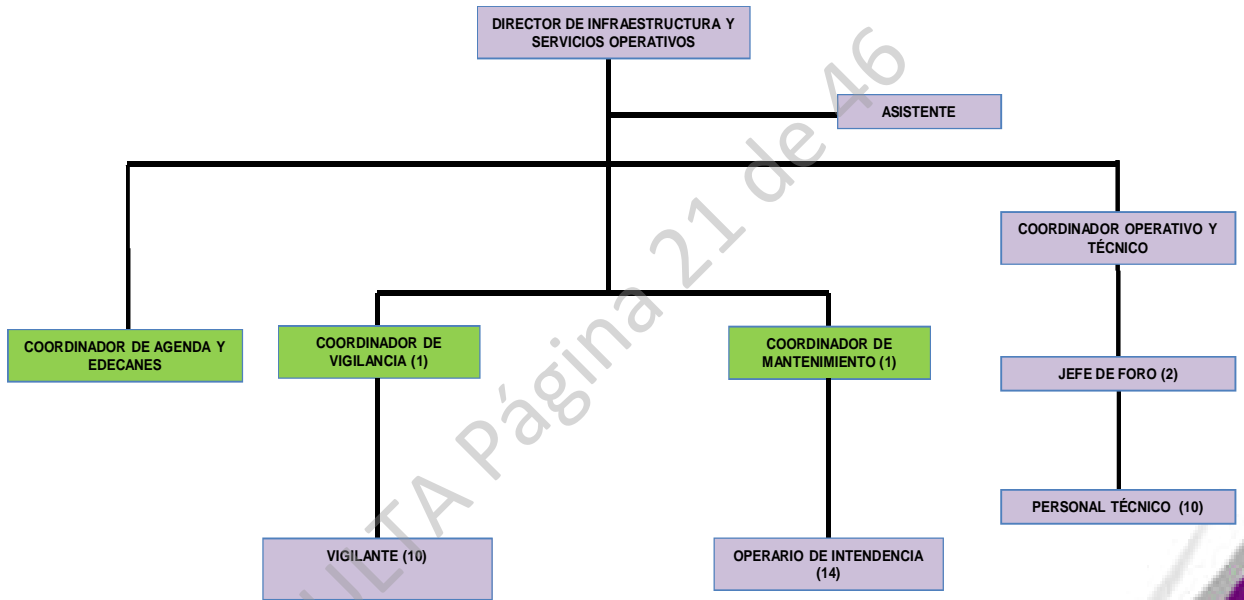

42 Plazas

* 3 Propuestas de ascenso a Coordinación

DIRECCIÓN DE ADMINISTRACIÓN Y FINANZAS

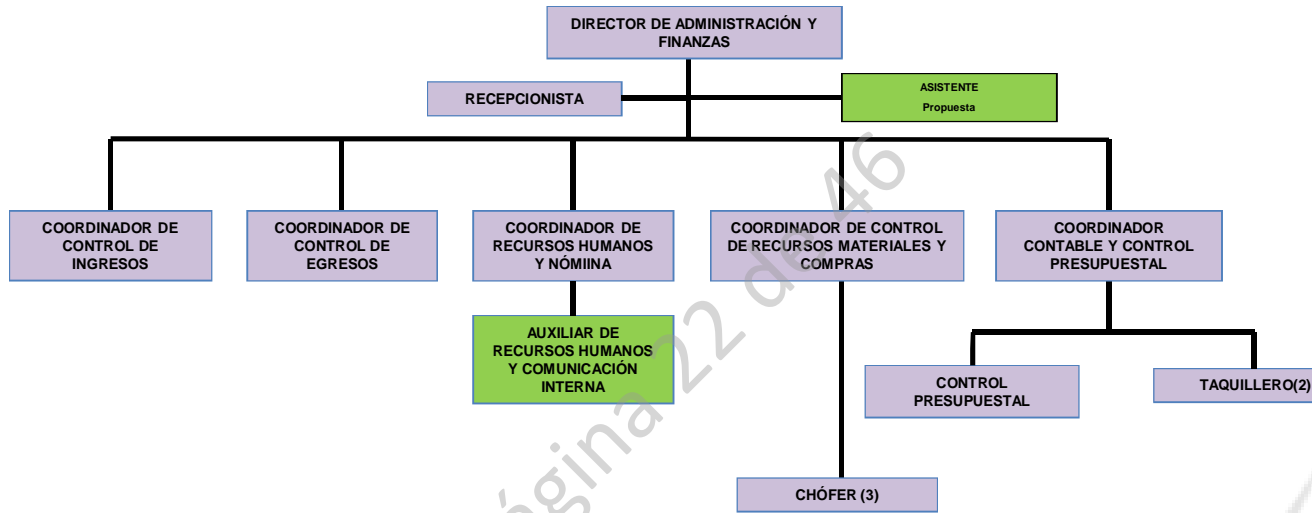

13 Plazas

* 2 Propuestas de nuevas plazas, las cuales funcionarían hasta que haya suficiencia presupuestal.

**DIRECCIÓN DE FORTALECIMIENTO Y CUIDADO
DE LAS IDENTIDADES Y EL PATRIMONIO**



4 Plazas

DIRECCIÓN GENERAL

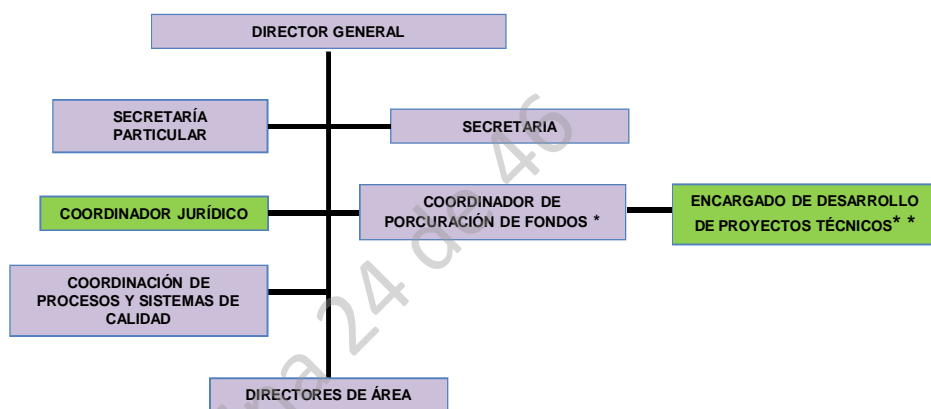

5 Plazas

* 2 Propuestas de nuevas plazas, las cuales funcionarían hasta que haya suficiencia presupuestal.

**DIRECCIÓN DE LA FERIA
DEL LIBRO (FENAL)**

DIRECTOR DE FERIA NACIONAL DEL
LIBRO Y FOMENTO A LA LECTURA

COORDINACIÓN DE EXPOSITORES
Y LOGÍSTICA

2 Plazas

**DIRECCIÓN DE MUSEO DE LAS
IDENTIDADES LEONESAS**

DIRECTOR DE MIL

1 Plaza



CONSULTA Página 26 de 46

CONSULTA Página 27 de 46

INSTITUTO CULTURAL DE LEON
ESTADO ANALÍTICO DE INGRESOS
AL 31 de Marzo de 2013

INDICE CRI	CONCEPTO	LEY DE INGRESOS ESTIMADA	MODIFICADO (A)	DEVENGADO	RECAUDADO (B)	AVANCE DE RECAUDACIÓN (B/A)
	PRESUPUESTO DE INGRESOS	44,820,605.00	46,413,801.71	0.00	13,161,463.56	28%
10	Impuestos	0.00	0.00	0.00	0.00	0%
11	Impuestos sobre los ingresos	0.00	0.00	0.00	0.00	0%
12	Impuestos sobre el patrimonio	0.00	0.00	0.00	0.00	0%
13	Impuestos sobre la producción, el consumo y las transacciones	0.00	0.00	0.00	0.00	0%
14	Impuestos al comercio exterior	0.00	0.00	0.00	0.00	0%
15	Impuestos sobre nóminas y asimilables	0.00	0.00	0.00	0.00	0%
16	Impuestos ecológicos	0.00	0.00	0.00	0.00	0%
17	Accesorios de impuestos	0.00	0.00	0.00	0.00	0%
18	Otros impuestos	0.00	0.00	0.00	0.00	0%
19	Impuestos no comprendidos en las fracciones de la ley de ingresos causadas en ejercicios fiscales anteriores pendientes de liquidación o pago.	0.00	0.00	0.00	0.00	0%
20	Cuotas y Aportaciones de Seguridad Social	0.00	0.00	0.00	0.00	0%
21	Aportaciones para fondos de vivienda	0.00	0.00	0.00	0.00	0%
22	Cuotas para el seguro social	0.00	0.00	0.00	0.00	0%
23	Cuotas de ahorro para el retiro	0.00	0.00	0.00	0.00	0%
24	Otras cuotas y aportaciones para la seguridad social	0.00	0.00	0.00	0.00	0%
25	Accesorios	0.00	0.00	0.00	0.00	0%
30	Contribuciones de Mejoras	0.00	0.00	0.00	0.00	0%
31	Contribuciones de mejoras por obras públicas	0.00	0.00	0.00	0.00	0%
39	Contribuciones de mejoras no comprendidas en las fracciones de la ley de ingresos causadas en ejercicios fiscales anteriores pendientes de liquidación o pago.	0.00	0.00	0.00	0.00	0%
40	Derechos	0.00	0.00	0.00	0.00	0%
41	Derechos por el uso, goce, aprovechamiento o explotación de bienes de dominio público	0.00	0.00	0.00	0.00	0%
42	Derechos a los hidrocarburos	0.00	0.00	0.00	0.00	0%
43	Derechos por prestación de servicios	0.00	0.00	0.00	0.00	0%
44	Otros derechos	0.00	0.00	0.00	0.00	0%
45	Accesorios	0.00	0.00	0.00	0.00	0%
49	Derechos no comprendidos en las fracciones de la ley de ingresos causadas en ejercicios fiscales anteriores pendientes de liquidación o pago.	0.00	0.00	0.00	0.00	0%
50	Productos	2,750,000.00	2,750,000.00	0.00	586,825.52	21%
51	Productos de tipo corriente	0.00	0.00	0.00	0.00	0%
52	Productos de capital	0.00	0.00	0.00	64,563.43	0%
59	Productos no comprendidos en las fracciones de la ley de ingresos causadas en ejercicios fiscales anteriores pendientes de liquidación o pago.	2,750,000.00	2,750,000.00	0.00	522,262.09	19%
60	Aprovechamientos	0.00	0.00	0.00	0.00	0%
61	Aprovechamientos de tipo corriente	0.00	0.00	0.00	0.00	0%
62	Aprovechamientos de capital	0.00	0.00	0.00	0.00	0%
69	Aprovechamientos no comprendidos en las fracciones de la ley de ingresos causadas en ejercicios fiscales anteriores pendientes de liquidación o pago.	0.00	0.00	0.00	0.00	0%
70	Ingresos por Venta de Bienes y Servicios	7,986,851.00	9,510,333.71	0.00	3,983,985.04	42%
71	Ingresos por venta de bienes y servicios de organismos descentralizados	7,986,851.00	9,510,333.71	0.00	3,983,985.04	42%
72	Ingresos de operación de entidades paraestatales empresariales	0.00	0.00	0.00	0.00	0%
73	Ingresos por venta de bienes y servicios producidos en establecimientos del gobierno central	0.00	0.00	0.00	0.00	0%
80	Participaciones y Aportaciones	0.00	0.00	0.00	0.00	0%

81	Participaciones	0.00	0.00	0.00	0.00	0%
82	Aportaciones	0.00	0.00	0.00	0.00	0%
83	Convenios	0.00	0.00	0.00	0.00	0%
90	Transferencias, Asignaciones, Subsidios y Otras Ayudas	34,083,754.00	34,153,468.00	0.00	8,590,653.00	25%
91	Transferencias internas y asignaciones al sector público	0.00	0.00	0.00	0.00	0%
92	Transferencias al resto del sector público	0.00	0.00	0.00	0.00	0%
93	Subsidios y subvenciones	34,083,754.00	34,153,468.00	0.00	8,590,653.00	25%
94	Ayudas sociales	0.00	0.00	0.00	0.00	0%
95	Pensiones y jubilaciones	0.00	0.00	0.00	0.00	0%
96	Tranferencias a fideicomisos, mandatos y análogos	0.00	0.00	0.00	0.00	0%
00	Ingresos Derivados de Financiamiento	0.00	0.00	0.00	0.00	0%
01	Endeudamiento Interno	0.00	0.00	0.00	0.00	0%
02	Endeudamiento Externo	0.00	0.00	0.00	0.00	0%
03	Aplicación de Remanentes	0.00	0.00	0.00	0.00	0%

CONSULTA Página 29 de 46

Identificación	Descripción
1	...
2	...
3	...
4	...
5	...
6	...
7	...
8	...
9	...
10	...
11	...
12	...
13	...
14	...
15	...
16	...
17	...
18	...
19	...
20	...
21	...
22	...
23	...
24	...
25	...
26	...
27	...
28	...
29	...
30	...
31	...
32	...
33	...
34	...
35	...
36	...
37	...
38	...
39	...
40	...
41	...
42	...
43	...
44	...
45	...
46	...
47	...
48	...
49	...
50	...
51	...
52	...
53	...
54	...
55	...
56	...
57	...
58	...
59	...
60	...
61	...
62	...
63	...
64	...
65	...
66	...
67	...
68	...
69	...
70	...
71	...
72	...
73	...
74	...
75	...
76	...
77	...
78	...
79	...
80	...
81	...
82	...
83	...
84	...
85	...
86	...
87	...
88	...
89	...
90	...
91	...
92	...
93	...
94	...
95	...
96	...
97	...
98	...
99	...
100	...

Identificación	Descripción
101	...
102	...
103	...
104	...
105	...
106	...
107	...
108	...
109	...
110	...
111	...
112	...
113	...
114	...
115	...
116	...
117	...
118	...
119	...
120	...
121	...
122	...
123	...
124	...
125	...
126	...
127	...
128	...
129	...
130	...
131	...
132	...
133	...
134	...
135	...
136	...
137	...
138	...
139	...
140	...
141	...
142	...
143	...
144	...
145	...
146	...
147	...
148	...
149	...
150	...
151	...
152	...
153	...
154	...
155	...
156	...
157	...
158	...
159	...
160	...
161	...
162	...
163	...
164	...
165	...
166	...
167	...
168	...
169	...
170	...
171	...
172	...
173	...
174	...
175	...
176	...
177	...
178	...
179	...
180	...
181	...
182	...
183	...
184	...
185	...
186	...
187	...
188	...
189	...
190	...
191	...
192	...
193	...
194	...
195	...
196	...
197	...
198	...
199	...
200	...

CONSULTA Página 33 de 46

Identificación	Descripción	Valor
1
2
3
4
5
6
7
8
9
10
11
12
13
14
15
16
17
18
19
20
21
22
23
24
25
26
27
28
29
30
31
32
33
34
35
36
37
38
39
40
41
42
43
44
45
46
47
48
49
50
51
52
53
54
55
56
57
58
59
60
61
62
63
64
65
66
67
68
69
70
71
72
73
74
75
76
77
78
79
80
81
82
83
84
85
86
87
88
89
90
91
92
93
94
95
96
97
98
99
100

Identificación	Descripción	Valor
101
102
103
104
105
106
107
108
109
110
111
112
113
114
115
116
117
118
119
120
121
122
123
124
125
126
127
128
129
130
131
132
133
134
135
136
137
138
139
140
141
142
143
144
145
146
147
148
149
150

CONSULTA Página 36 de 46

Identificación	Descripción	Valor
1
2
3
4
5
6
7
8
9
10
11
12
13
14
15
16
17
18
19
20
21
22
23
24
25
26
27
28
29
30
31
32
33
34
35
36
37
38
39
40
41
42
43
44
45
46
47
48
49
50
51
52
53
54
55
56
57
58
59
60
61
62
63
64
65
66
67
68
69
70
71
72
73
74
75
76
77
78
79
80
81
82
83
84
85
86
87
88
89
90
91
92
93
94
95
96
97
98
99
100

...

.....

.....

CONSULTA Página 39 de 46

INSTITUTO CULTURAL DE LEON
INFORMACIÓN DEL GASTO POR CATEGORÍA PROGRAMÁTICA
AL 31 de Marzo de 2013

CLAVE PROGRAMÁTICA		CONCEPTO	METAS		VALUACIÓN MODIFICADA	AVANCE PROGRAMÁTICO		AVANCE FINANCIERO	
PP	CA		INDICADOR	CANTIDAD		CANTIDAD	%	PAGADO	%
PRESUPUESTO DE EGRESOS									
402	400	TEATRO ESCOLAR Llevar a acabo la produccion teatral que anualmente en conjunto con CONACULTA es realizada, con la finalidad de llevar a cabo el acercamiento y desarrollo de publico estudiantil al teatro	Asistencia del publico estudiantil a la presentacion de la Produccion Teatral	50,000	\$ 430,549.98	40,306	81%	\$ 271,958.88	63%
703	700	TEATRO MANUEL DOBLADO Lograr la mayor captación de Ingresos por arrendamiento del inmueble, los cuales representa la fuente principal de ingresos propios del Instituto	Numero de contratos de Arrendamiento llevados a cabo con el sector privado ademas de funciones llevadas a cabo de teatro escolar	97	\$ 1,870,134.02	68	70%	\$ 506,678.10	27%
502	500	Casas y salones de cultura	ALUMNADO(INSCRIPCIONES)	5,500	\$ 2,654,232.37	5,014	91%	\$ 768,524.81	29%
505	500	Escuela de musica de León	ALUMNADO(INSCRIPCIONES)	660	\$ 2,869,707.22	835	127%	\$ 934,242.19	33%
506	500	Escuela de Artes Plasticas	ALUMNADO(INSCRIPCIONES)	420	\$ 992,145.70	310	74%	\$ 226,318.99	23%
Imparticion de las distintas disciplinas, cursos y talleres									
MUESTRA DE CINE									
400	406	Es uno de los principales proyectos de la iniciativa "Cineteca va" de la Cineteca Nacional de México que busca refrendar la divulgación de cine de calidad en espacios alternativos de exhibición y llegar así a nuevos públicos, presentando obras de la cinematografía mundial.	Numero de asistentes a las funciones proyectadas	900	\$ 145,700.18	1,397	155%	\$ 37,685.37	26%
400	414	BECAS Apoyo economico entregado a creadores de la ciudad de León para producción y/o desarrollo de un proyecto artistico y/o cultural en varias ministraciones durante 9 meses de trabajo	Número de Becarios	7	\$ 249,000.00	7	100%	\$ 37,692.55	15%

INSTITUTO CULTURAL DE LEON
PLANTILLA DE PERSONAL AUTORIZADA
AL 31 DE MARZO DEL 2013

Nivel	Unidad responsable	Descripción de la plaza/puesto	Número Plazas/Puestos	Percepciones Autorizadas							
				SUELDO	P.ASISNT	P.PUNT	P.VAC.	AGUINALDO	AYUDA DIA D	AYUDA 10 DE VALES DE	DESPENSA
10	400	ADMIN. Y RELACIONES PUBLICAS	1	8,102.82	810.28	810.28	0.48	41 dias	3 dias	4 dias	12% S/S.M
2	200	ASISTENTE	1	8,102.82	810.28	810.28	0.48	41 dias	3 dias	4 dias	12% S/S.M
4	400	ASISTENTE	1	5,787.33	578.73	578.73	0.48	41 dias	3 dias	4 dias	12% S/S.M
4	400	ASISTENTE	1	8,102.75	810.27	810.27	0.48	41 dias	3 dias	4 dias	12% S/S.M
10	400	ASISTENTE	1	4,558.18	455.82	455.82	0.48	41 dias	3 dias	4 dias	12% S/S.M
5	500	ASISTENTE	1	4,558.02	455.80	455.80	0.48	41 dias	3 dias	4 dias	12% S/S.M
13	500	ASISTENTE	1	4,322.32	432.23	432.23	0.48	41 dias	3 dias	4 dias	12% S/S.M
7	500	ASISTENTE	1	4,558.18	455.82	455.82	0.48	41 dias	3 dias	4 dias	12% S/S.M
2	200	CONTROL PRESUPUESTAL	1	8,102.82	810.28	810.28	0.48	41 dias	3 dias	4 dias	12% S/S.M
18	500	BIBLIOTECARIO-CARGADOR	1	4,531.42	453.14	453.14	0.48	41 dias	3 dias	4 dias	12% S/S.M
2	200	CHOFER	1	4,558.02	455.80	455.80	0.48	41 dias	3 dias	4 dias	12% S/S.M
2	200	CHOFER	1	4,558.02	455.80	455.80	0.48	41 dias	3 dias	4 dias	12% S/S.M
6	500	CONTROL ESCOLAR A	1	4,822.96	482.30	482.30	0.48	41 dias	3 dias	4 dias	12% S/S.M
5	500	CONTROL ESCOLAR B	1	4,558.02	455.80	455.80	0.48	41 dias	3 dias	4 dias	12% S/S.M
8	500	CONTROL ESCOLAR B	1	4,558.02	455.80	455.80	0.48	41 dias	3 dias	4 dias	12% S/S.M
2	200	COORDINADOR CONTABLE Y CONTABILIDAD	1	13,913.11	1,391.31	1,391.31	0.48	41 dias	3 dias	4 dias	12% S/S.M
8	500	COORD. CASA DE LA CULTURA	1	11,440.21	1,144.02	1,144.02	0.48	41 dias	3 dias	4 dias	12% S/S.M
13	500	COORD. CASA DE LA CULTURA	1	10,449.45	1,044.94	1,044.94	0.48	41 dias	3 dias	4 dias	12% S/S.M
4	500	COORD. DE ESC DE MUSICA	1	13,913.17	1,391.32	1,391.32	0.48	41 dias	3 dias	4 dias	12% S/S.M
6	500	COORD. DE ESC. DE ARTES PLASTICAS	1	10,449.39	1,044.94	1,044.94	0.48	41 dias	3 dias	4 dias	12% S/S.M
4	400	FOMENTO A LA CREACION	1	8,102.75	810.27	810.27	0.48	41 dias	3 dias	4 dias	12% S/S.M
4	400	VINCULACION ACADEMICA	1	8,102.82	810.28	810.28	0.48	41 dias	3 dias	4 dias	12% S/S.M
10	400	COORDINACION ARTES VISUALES	1	13,913.43	1,391.34	1,391.34	0.48	41 dias	3 dias	4 dias	12% S/S.M
15	300	COORDINACION DE MARKETIN	1	14,179.01	1,417.90	1,417.90	0.48	41 dias	3 dias	4 dias	12% S/S.M
12	700	COORDINACION DE MTTO	1	8,102.75	810.27	810.27	0.48	41 dias	3 dias	4 dias	12% S/S.M
4	500	ENCARGADO DE EXT. EMU	1	10,449.45	1,044.94	1,044.94	0.48	41 dias	3 dias	4 dias	12% S/S.M
12	700	COORDINACION TECNICA	1	13,913.43	1,391.34	1,391.34	0.48	41 dias	3 dias	4 dias	12% S/S.M
18	500	DIRECT. BANDA MUNICIPAL	1	9,230.05	923.00	923.00	0.48	41 dias	3 dias	4 dias	12% S/S.M
4	500	DIRECT. DE COROS	1	5,787.33	578.73	578.73	0.48	41 dias	3 dias	4 dias	12% S/S.M
17	500	DIRECT. ORQUESTA TIPICA	1	7,384.16	738.42	738.42	0.48	41 dias	3 dias	4 dias	12% S/S.M
2	200	DIRECTOR DE AREA 1	1	32,209.26	3,220.93	3,220.93	0.48	41 dias	3 dias	4 dias	12% S/S.M
4	400	DIRECTOR DE AREA 1	1	32,209.26	3,220.93	3,220.93	0.48	41 dias	3 dias	4 dias	12% S/S.M
7	500	DIRECTOR DE AREA 1	1	32,209.10	3,220.91	3,220.91	0.48	41 dias	3 dias	4 dias	12% S/S.M
12	700	DIRECTOR DE AREA 1	1	32,209.58	3,220.96	3,220.96	0.48	41 dias	3 dias	4 dias	12% S/S.M
19	900	DIRECTOR DE AREA 1	1	32,209.26	3,220.93	3,220.93	0.48	41 dias	3 dias	4 dias	12% S/S.M
15	300	DIRECTOR DE AREA2	1	22,634.70	2,263.47	2,263.47	0.48	41 dias	3 dias	4 dias	12% S/S.M
16	600	DIRECTOR DE AREA2	1	22,634.70	2,263.47	2,263.47	0.48	41 dias	3 dias	4 dias	12% S/S.M
14	800	DIRECTOR DE AREA2	1	22,634.70	2,263.47	2,263.47	0.48	41 dias	3 dias	4 dias	12% S/S.M
1	100	DIRECTOR GENERAL	1	41,666.85	4,166.68	4,166.68	0.48	41 dias	3 dias	4 dias	12% S/S.M
15	300	DISEÑO GRAFICO	1	5,787.49	578.75	578.75	0.48	41 dias	3 dias	4 dias	12% S/S.M
15	300	DISEÑO GRAFICO	1	5,787.49	578.75	578.75	0.48	41 dias	3 dias	4 dias	12% S/S.M
2	200	EGRESOS	1	8,102.82	810.28	810.28	0.48	41 dias	3 dias	4 dias	12% S/S.M
10	400	ENC.SALA MONT Y REGISTRO	1	4,558.02	455.80	455.80	0.48	41 dias	3 dias	4 dias	12% S/S.M
14	800	COORD. EXPOSIT Y LOG.	1	8,102.82	810.28	810.28	0.48	41 dias	3 dias	4 dias	12% S/S.M
13	500	INTENDENTE	1	3,477.11	347.71	347.71	0.48	41 dias	3 dias	4 dias	12% S/S.M
9	700	INTENDENTE	1	3,477.11	347.71	347.71	0.48	41 dias	3 dias	4 dias	12% S/S.M
12	700	INTENDENTE	1	3,477.11	347.71	347.71	0.48	41 dias	3 dias	4 dias	12% S/S.M
12	700	INTENDENTE	1	3,477.11	347.71	347.71	0.48	41 dias	3 dias	4 dias	12% S/S.M

5	500 MUSICO ATRIL	1	4,615.33	461.53	461.53	0.48	41 dias	3 dias	4 dias	12% S/S.M
5	500 MUSICO ATRIL	1	4,615.33	461.53	461.53	0.48	41 dias	3 dias	4 dias	12% S/S.M
5	500 MUSICO ATRIL	1	4,615.33	461.53	461.53	0.48	41 dias	3 dias	4 dias	12% S/S.M
18	500 MUSICO PRINCIPAL	1	6,092.16	609.22	609.22	0.48	41 dias	3 dias	4 dias	12% S/S.M
18	500 MUSICO PRINCIPAL	1	6,092.16	609.22	609.22	0.48	41 dias	3 dias	4 dias	12% S/S.M
18	500 MUSICO PRINCIPAL	1	6,092.16	609.22	609.22	0.48	41 dias	3 dias	4 dias	12% S/S.M
18	500 MUSICO PRINCIPAL	1	6,092.16	609.22	609.22	0.48	41 dias	3 dias	4 dias	12% S/S.M
18	500 MUSICO PRINCIPAL	1	6,092.16	609.22	609.22	0.48	41 dias	3 dias	4 dias	12% S/S.M
8	500 PREFECTO	1	5,076.53	507.65	507.65	0.48	41 dias	3 dias	4 dias	12% S/S.M
10	400 PRODUCCION MUSEOGRAFICA	1	4,558.02	455.80	455.80	0.48	41 dias	3 dias	4 dias	12% S/S.M
10	400 AUX ADMVO Y PROM CULTURA	1	6,499.10	649.91	649.91	0.48	41 dias	3 dias	4 dias	12% S/S.M
16	600 PROMOTOR CULTURAL	1	6,499.10	649.91	649.91	0.48	41 dias	3 dias	4 dias	12% S/S.M
16	600 PROMOTOR CULTURAL	1	6,499.22	649.92	649.92	0.48	41 dias	3 dias	4 dias	12% S/S.M
16	600 PROMOTOR CULTURAL	1	7,798.82	779.88	779.88	0.48	41 dias	3 dias	4 dias	12% S/S.M
15	300 RECEPCION	1	4,322.35	432.24	432.24	0.48	41 dias	3 dias	4 dias	12% S/S.M
2	200 RECURSOS HUMANOS	1	8,102.75	810.27	810.27	0.48	41 dias	3 dias	4 dias	12% S/S.M
2	200 RECURSOS MATERIALES	1	8,102.75	810.27	810.27	0.48	41 dias	3 dias	4 dias	12% S/S.M
15	300 REDACTOR	1	5,787.49	578.75	578.75	0.48	41 dias	3 dias	4 dias	12% S/S.M
15	300 REDACTOR	1	8,102.75	810.27	810.27	0.48	41 dias	3 dias	4 dias	12% S/S.M
10	400 REGISTRO Y CONTROL DE OBRAS	1	4,558.02	455.80	455.80	0.48	41 dias	3 dias	4 dias	12% S/S.M
12	700 RESPONSABLE DE EDECANES	1	6,499.10	649.91	649.91	0.48	41 dias	3 dias	4 dias	12% S/S.M
12	700 SECRETARIA "A"	1	6,499.10	649.91	649.91	0.48	41 dias	3 dias	4 dias	12% S/S.M
1	100 SECRETARIA "B"	1	8,102.75	810.27	810.27	0.48	41 dias	3 dias	4 dias	12% S/S.M
15	300 SECRETARIA "D"	1	5,076.80	507.68	507.68	0.48	41 dias	3 dias	4 dias	12% S/S.M
8	500 SECRETARIA "D"	1	4,322.32	432.23	432.23	0.48	41 dias	3 dias	4 dias	12% S/S.M
1	100 SECRETARIA PARTICULAR	1	13,315.20	1,331.52	1,331.52	0.48	41 dias	3 dias	4 dias	12% S/S.M
10	400 SERV. EDUCATIVOS Y APOYO	1	4,558.02	455.80	455.80	0.48	41 dias	3 dias	4 dias	12% S/S.M
2	200 TAQUILLA	1	3,858.22	385.82	385.82	0.48	41 dias	3 dias	4 dias	12% S/S.M
2	200 TAQUILLA	1	3,858.22	385.82	385.82	0.48	41 dias	3 dias	4 dias	12% S/S.M
9	700 TECNICO "A"	1	7,234.21	723.42	723.42	0.48	41 dias	3 dias	4 dias	12% S/S.M
12	700 TECNICO "A"	1	7,234.21	723.42	723.42	0.48	41 dias	3 dias	4 dias	12% S/S.M
12	700 TECNICO "A"	1	7,234.41	723.44	723.44	0.48	41 dias	3 dias	4 dias	12% S/S.M
12	700 TECNICO "B"	1	6,269.73	626.97	626.97	0.48	41 dias	3 dias	4 dias	12% S/S.M
12	700 TECNICO "B"	1	6,269.73	626.97	626.97	0.48	41 dias	3 dias	4 dias	12% S/S.M
12	700 TECNICO "B"	1	6,269.73	626.97	626.97	0.48	41 dias	3 dias	4 dias	12% S/S.M
12	700 TECNICO "B"	1	6,269.73	626.97	626.97	0.48	41 dias	3 dias	4 dias	12% S/S.M
12	700 TECNICO "B"	1	6,269.73	626.97	626.97	0.48	41 dias	3 dias	4 dias	12% S/S.M
12	700 TECNICO "B"	1	6,269.73	626.97	626.97	0.48	41 dias	3 dias	4 dias	12% S/S.M
12	700 TECNICO "B"	1	6,269.73	626.97	626.97	0.48	41 dias	3 dias	4 dias	12% S/S.M
12	700 TECNICO "B"	1	6,269.73	626.97	626.97	0.48	41 dias	3 dias	4 dias	12% S/S.M
12	700 TECNICO "B"	1	6,269.73	626.97	626.97	0.48	41 dias	3 dias	4 dias	12% S/S.M
12	700 TECNICO "B"	1	6,269.73	626.97	626.97	0.48	41 dias	3 dias	4 dias	12% S/S.M
12	700 TECNICO "B"	1	6,269.73	626.97	626.97	0.48	41 dias	3 dias	4 dias	12% S/S.M
13	500 VIGILANTE	1	3,477.01	347.70	347.70	0.48	41 dias	3 dias	4 dias	12% S/S.M
9	700 VIGILANTE	1	3,477.11	347.71	347.71	0.48	41 dias	3 dias	4 dias	12% S/S.M
9	700 VIGILANTE	1	3,477.11	347.71	347.71	0.48	41 dias	3 dias	4 dias	12% S/S.M
12	700 VIGILANTE	1	3,477.11	347.71	347.71	0.48	41 dias	3 dias	4 dias	12% S/S.M
12	700 VIGILANTE	1	3,477.01	347.70	347.70	0.48	41 dias	3 dias	4 dias	12% S/S.M
12	700 VIGILANTE	1	3,477.11	347.71	347.71	0.48	41 dias	3 dias	4 dias	12% S/S.M
9	700 VIGILANTE	1	3,477.11	347.71	347.71	0.48	41 dias	3 dias	4 dias	12% S/S.M
9	700 VIGILANTE	1	3,477.01	347.70	347.70	0.48	41 dias	3 dias	4 dias	12% S/S.M
12	700 VIGILANTE	1	3,477.01	347.70	347.70	0.48	41 dias	3 dias	4 dias	12% S/S.M