

INSTITUTO CULTURAL DE LEON
ESTADO DE SITUACIÓN FINANCIERA
Al 31 de Octubre de 2013

ÍNDICE	NOMBRE	PERIODO ACTUAL	PERIODO ANTERIOR	NOTA
1000	ACTIVO	21,672,932.72	17,266,478.19	
1100	ACTIVO CIRCULANTE	19,128,660.08	15,426,840.43	
1110	Efectivo y equivalentes	13,792,483.82	13,337,011.76	
1111	Efectivo	27,300.00	25,238.10	
1112	Bancos/tesorería	907,217.52	3,062,995.60	
1113	Bancos/dependencias y otros	0.00	0.00	
1114	Inversiones temporales (hasta 3 meses)	12,857,966.30	10,248,778.06	ESF-01
1115	Fondos con afectación específica	0.00	0.00	ESF-01
1116	Depósitos de fondos de terceros en garantía y/o administración	0.00	0.00	
1119	Otros efectivos y equivalentes	0.00	0.00	
1120	Derechos a recibir efectivo o equivalentes	5,319,406.23	2,086,028.53	
1121	Inversiones financieras de corto plazo	0.00	0.00	ESF-01
1122	Cuentas por cobrar a corto plazo	2,938,835.58	60,369.90	ESF-02
1123	Deudores diversos por cobrar a corto plazo	113,748.10	98,834.17	ESF-03
1124	Ingresos por recuperar a corto plazo	2,266,822.55	1,926,824.46	ESF-02
1125	Deudores por anticipos de tesorería a corto plazo	0.00	0.00	ESF-03
1126	Préstamos otorgados a corto plazo	0.00	0.00	
1129	Otros derechos a recibir efectivo o equivalentes a corto plazo	0.00	0.00	
1130	Derechos a recibir bienes o servicios	16,770.03	3,800.14	
1131	Anticipo a proveedores por adquisición de bienes y prestación de servicios a corto plazo	16,770.03	3,800.14	
1132	Anticipo a proveedores por adquisición de bienes inmuebles y muebles a corto plazo	0.00	0.00	
1133	Anticipo a proveedores por adquisición de bienes intangibles a corto plazo	0.00	0.00	
1134	Anticipo a contratistas por obras públicas a corto plazo	0.00	0.00	
1139	Otros derechos a recibir bienes o servicios a corto plazo	0.00	0.00	
1140	Inventarios	0.00	0.00	ESF-05
1141	Inventario de mercancías para venta	0.00	0.00	
1142	Inventario de mercancías terminadas	0.00	0.00	
1143	Inventario de mercancías en proceso de elaboración	0.00	0.00	
1144	Inventario de materias primas, materiales y suministros para producción	0.00	0.00	
1145	Bienes en tránsito	0.00	0.00	
1150	Almacenes	0.00	0.00	ESF-05
1151	Almacén de materiales y suministros de consumo	0.00	0.00	
1160	Estimación por pérdidas o deterioro de activos circulantes	0.00	0.00	
1161	Estimaciones para cuentas incobrables por derechos a recibir efectivo o equivalentes	0.00	0.00	
1162	Estimación por deterioro de inventarios	0.00	0.00	
1190	Otros activos circulantes	0.00	0.00	
1191	Valores en garantía	0.00	0.00	
1192	Bienes en garantía (excluye depósitos de fondos)	0.00	0.00	
1193	Bienes derivados de embargos, decomisos, aseguramientos y dación en pago	0.00	0.00	
1200	ACTIVO NO CIRCULANTE	2,544,272.64	1,839,637.76	
1210	Inversiones financieras a largo plazo	0.00	0.00	
1211	Inversiones a largo plazo	0.00	0.00	ESF-01
1212	Títulos y valores a largo plazo	0.00	0.00	
1213	Fideicomisos, mandatos y contratos análogos	0.00	0.00	ESF-06
1214	Participaciones y aportaciones de capital	0.00	0.00	ESF-07
1220	Derechos a recibir efectivo o equivalentes a largo plazo	0.00	0.00	
1221	Documentos por cobrar a largo plazo	0.00	0.00	
1222	Deudores diversos a largo plazo	0.00	0.00	
1223	Ingresos por recuperar a largo plazo	0.00	0.00	
1224	Préstamos otorgados a largo plazo	0.00	0.00	
1229	Otros derechos a recibir efectivo o equivalentes a largo plazo	0.00	0.00	
1230	Bienes inmuebles, infraestructura y construcciones en proceso	0.00	0.00	ESF-08
1231	Terrenos	0.00	0.00	
1232	Viviendas	0.00	0.00	
1233	Edificios no habitacionales	0.00	0.00	
1234	Infraestructura	0.00	0.00	
1235	Construcciones en proceso en bienes de dominio público	0.00	0.00	
1236	Construcciones en proceso en bienes propios	0.00	0.00	
1239	Otros bienes inmuebles	0.00	0.00	
1240	Bienes muebles	7,224,489.34	6,858,492.38	ESF-08
1241	Mobiliario y equipo de administración	2,522,074.59	2,498,582.71	
1242	Mobiliario y equipo educacional y recreativo	669,239.05	104,509.68	
1243	Equipo e instrumental médico y de laboratorio	0.00	0.00	
1244	Vehículos y equipo de transporte	1,581,338.01	1,727,617.16	
1245	Equipo de defensa y seguridad	0.00	0.00	
1246	Maquinaria, otros equipos y herramientas	2,150,113.55	2,226,058.69	
1247	Colecciones, obras de arte y objetos valiosos	301,724.14	301,724.14	
1248	Activos biológicos	0.00	0.00	
1250	Activos intangibles	12,210.00	0.00	ESF-09
1251	Software	12,210.00	0.00	
1252	Patentes, marcas y derechos	0.00	0.00	
1253	Concesiones y franquicias	0.00	0.00	
1254	Licencias	0.00	0.00	
1259	Otros activos intangibles	0.00	0.00	
1260	Depreciaciones, det. Y amortizaciones acumuladas de bienes	-4,712,599.90	-5,039,027.82	
1261	Depreciación acumulada de bienes inmuebles	0.00	0.00	ESF-08
1262	Depreciación acumulada de infraestructura	-932,503.09	-969,239.08	ESF-08
1263	Depreciación acumulada de bienes muebles	-3,779,944.17	-4,069,788.74	ESF-08
1264	Deterioro acumulado de activos biológicos	0.00	0.00	ESF-08
1265	Amortización acumulada de activos intangibles	-152.64	0.00	ESF-09
1270	Activos diferidos	20,173.20	20,173.20	ESF-09
1271	Estudios, formulación y evaluación de proyectos	0.00	0.00	
1272	Derechos sobre bienes en régimen de arrendamiento financiero	0.00	0.00	
1273	Gastos pagados por adelantado a largo plazo	20,173.20	20,173.20	

INSTITUTO CULTURAL DE LEON
ESTADO DE SITUACIÓN FINANCIERA
Al 31 de Octubre de 2013

ÍNDICE	NOMBRE	PERIODO ACTUAL	PERIODO ANTERIOR	NOTA
1274	Anticipos a largo plazo	0.00	0.00	
1275	Beneficios al retiro de empleados pagados por adelantado	0.00	0.00	
1279	Otros activos diferidos	0.00	0.00	
1280	Estimación por pérdidas o det. De activos no circulantes	0.00	0.00	
1281	Estimaciones por pérdida de cuentas incobrables de documentos por cobrar a largo plazo	0.00	0.00	
1282	Estimaciones por pérdida de cuentas incobrables de deudores diversos por cobrar a largo plazo	0.00	0.00	
1283	Estimaciones por pérdida de cuentas incobrables de ingresos por cobrar a largo plazo	0.00	0.00	
1284	Estimaciones por pérdida de cuentas incobrables de préstamos otorgados a largo plazo	0.00	0.00	
1289	Estimaciones por pérdida de otras cuentas incobrables a largo plazo	0.00	0.00	
1290	Otros activos no circulantes	0.00	0.00	ESF-11
1291	Bienes en concesión	0.00	0.00	
1292	Bienes en arrendamiento financiero	0.00	0.00	
1293	Bienes en comodato	0.00	0.00	
2000	PASIVO	3,722,909.65	5,110,849.09	
2100	PASIVO CIRCULANTE	3,722,909.65	5,110,849.09	
2110	Cuentas por pagar a corto plazo	1,825,986.26	3,109,709.40	ESF-12
2111	Servicios personales por pagar a corto plazo	0.00	0.00	ESF-12
2112	Proveedores por pagar a corto plazo	446,482.50	851,761.51	ESF-12
2113	Contratistas por obras públicas por pagar a corto plazo	0.00	0.00	ESF-12
2114	Participaciones y aportaciones por pagar a corto plazo	0.00	0.00	ESF-12
2115	Transferencias otorgadas por pagar a corto plazo	0.00	0.00	ESF-12
2116	Intereses, comisiones y otros gastos de la deuda pública por pagar a corto plazo	0.00	0.00	ESF-12
2117	Retenciones y contribuciones por pagar a corto plazo	280,570.92	720,841.06	ESF-12
2118	Devoluciones de la ley de ingresos por pagar a corto plazo	0.00	0.00	ESF-12
2119	Otras cuentas por pagar a corto plazo	1,098,932.84	1,537,106.83	ESF-12
2120	Documentos por pagar a corto plazo	0.00	0.00	ESF-12
2121	Documentos comerciales por pagar a corto plazo	0.00	0.00	ESF-12
2122	Documentos con contratistas por obras públicas por pagar a corto plazo	0.00	0.00	ESF-12
2129	Otros documentos por pagar a corto plazo	0.00	0.00	ESF-12
2130	Porción a corto plazo de la deuda pública a largo plazo	0.00	0.00	ESF-15
2131	Porción a corto plazo de la deuda pública interna	0.00	0.00	
2132	Porción a corto plazo de la deuda pública externa	0.00	0.00	
2133	Porción a corto plazo de arrendamiento financiero	0.00	0.00	
2140	Títulos y valores a corto plazo	0.00	0.00	
2141	Títulos y valores de la deuda pública interna a corto plazo	0.00	0.00	
2142	Títulos y valores de la deuda pública externa a corto plazo	0.00	0.00	
2150	Pasivos diferidos a corto plazo	0.00	0.00	
2151	Ingresos cobrados por adelantado a corto plazo	0.00	0.00	
2152	Intereses cobrados por adelantado a corto plazo	0.00	0.00	
2159	Otros pasivos diferidos a corto plazo	0.00	0.00	ESF-13
2160	Fondos y bienes de terceros en garantía y/o administración a corto plazo	0.00	0.00	ESF-13
2161	Fondos en garantía a corto plazo	0.00	0.00	
2162	Fondos en administración a corto plazo	0.00	0.00	
2163	Fondos contingentes a corto plazo	0.00	0.00	
2164	Fondos de fideicomisos, mandatos y contratos análogos a corto plazo	0.00	0.00	
2165	Otros fondos de terceros en garantía y/o administración a corto plazo	0.00	0.00	
2166	Valores y bienes en garantía a corto plazo	0.00	0.00	
2170	Provisiones a corto plazo	1,896,923.39	2,001,139.69	
2171	Provisión para demandas y juicios a corto plazo	0.00	0.00	
2172	Provisión para contingencias a corto plazo	0.00	0.00	
2179	Otras provisiones a corto plazo	1,896,923.39	2,001,139.69	
2190	Otros pasivos a corto plazo	0.00	0.00	
2191	Ingresos por clasificar	0.00	0.00	
2192	Recaudación por participar	0.00	0.00	
2199	Otros pasivos circulantes	0.00	0.00	ESF-14
2200	PASIVO NO CIRCULANTE	0.00	0.00	
2210	Cuentas por pagar a largo plazo	0.00	0.00	
2211	Proveedores por pagar a largo plazo	0.00	0.00	
2212	Contratistas por obras públicas a pagar a largo plazo	0.00	0.00	
2220	Documentos por pagar a largo plazo	0.00	0.00	
2221	Documentos comerciales por pagar a largo plazo	0.00	0.00	
2222	Documentos con contratistas por obras públicas por pagar a largo plazo	0.00	0.00	
2229	Otros documentos por pagar a largo plazo	0.00	0.00	
2230	Deuda pública a largo plazo	0.00	0.00	ESF-15
2231	Títulos y valores de la deuda pública interna a largo plazo	0.00	0.00	
2232	Títulos y valores de la deuda pública externa a largo plazo	0.00	0.00	
2233	Préstamos de la deuda pública interna por pagar a largo plazo	0.00	0.00	
2234	Préstamos de la deuda pública externa por pagar a largo plazo	0.00	0.00	
2235	Arrendamiento financiero por pagar a largo plazo	0.00	0.00	
2240	Pasivos diferidos a largo plazo	0.00	0.00	ESF-13
2241	Créditos diferidos a largo plazo	0.00	0.00	
2242	Intereses cobrados por adelantados a largo plazo	0.00	0.00	
2249	Otros pasivos diferidos a largo plazo	0.00	0.00	
2250	Fondos y bienes de terceros en administración y/o en garantía a largo plazo	0.00	0.00	
2251	Fondos en garantía a largo plazo	0.00	0.00	
2252	Fondos en administración a largo plazo	0.00	0.00	
2253	Fondos contingentes a largo plazo	0.00	0.00	
2254	Fondos de fideicomisos, mandatos y contratos análogos a largo plazo	0.00	0.00	
2255	Otros fondos de terceros en garantía y/o administración a largo plazo	0.00	0.00	
2256	Valores y bienes en garantía a largo plazo	0.00	0.00	
2260	Provisiones a largo plazo	0.00	0.00	
2261	Provisión para demandas y juicios a largo plazo	0.00	0.00	
2262	Provisión para pensiones a largo plazo	0.00	0.00	
2263	Provisión para contingencias a largo plazo	0.00	0.00	

INSTITUTO CULTURAL DE LEON
ESTADO DE SITUACIÓN FINANCIERA
 Al 31 de Octubre de 2013

ÍNDICE	NOMBRE	PERIODO ACTUAL	PERIODO ANTERIOR	NOTA
2269	Otras provisiones a largo plazo	0.00	0.00	
3000	HACIENDA PÚBLICA/ PATRIMONIO	17,950,023.07	12,155,629.10	
3100	HACIENDA PÚBLICA/PATRIMONIO CONTRIBUIDO	1,452,349.19	1,452,349.19	VHP-01
3110	Aportaciones	1,452,349.19	1,452,349.19	
3120	Donaciones de capital	0.00	0.00	
3130	Actualización de la hacienda pública/patrimonio	0.00	0.00	
3200	HACIENDA PÚBLICA/PATRIMONIO GENERADO	16,497,673.88	10,703,279.91	VHP-02
3210	Resultados del ejercicio: (ahorro/ desahorro)	6,283,319.71	13,257,503.34	
3220	Resultados de ejercicios anteriores	10,214,354.17	-2,554,223.43	
3230	Revalúos	0.00	0.00	
3231	Revalúo de bienes inmuebles	0.00	0.00	
3232	Revalúo de bienes muebles	0.00	0.00	
3233	Revalúo de bienes intangibles	0.00	0.00	
3239	Otros revalúos	0.00	0.00	
3240	Reservas	0.00	0.00	
3241	Reservas de patrimonio	0.00	0.00	
3242	Reservas territoriales	0.00	0.00	
3243	Reservas por contingencias	0.00	0.00	
3250	Rectificaciones de resultados de ejercicios anteriores	0.00	0.00	
3251	Cambios en políticas contables	0.00	0.00	
3252	Cambios por errores contables	0.00	0.00	
3300	EXCESO O INSUFICIENCIA EN LA ACTUALIZACIÓN DE LA HACIENDA PÚBLICA/PATRIMONIO	0.00	0.00	
3310	Resultado por posición monetaria	0.00	0.00	
3320	Resultado por tenencia de activos no monetarios	0.00	0.00	

CONSULTA Página 3 de 99

INSTITUTO CULTURAL DE LEON
ESTADO DE ACTIVIDADES/RESULTADOS
 Del 01 de Enero al 31 de Octubre de 2013

ÍNDICE	NOMBRE	PERIODO ACTUAL	PERIODO ANTERIOR	NOTA
4000	INGRESOS Y OTROS BENEFICIOS	46,369,025.41	63,597,285.35	
4100	INGRESOS DE GESTIÓN	12,128,097.35	13,963,295.56	ERA-01
4110	Impuestos	0.00	0.00	
4111	Impuesto sobre los ingresos	0.00	0.00	
4112	Impuestos sobre el patrimonio	0.00	0.00	
4113	Impuesto sobre la producción, el consumo y las transacciones	0.00	0.00	
4114	Impuestos al comercio exterior	0.00	0.00	
4115	Impuestos sobre nóminas y asimilables	0.00	0.00	
4116	Impuestos ecológicos	0.00	0.00	
4117	Accesorios de impuestos	0.00	0.00	
4119	Otros impuestos	0.00	0.00	
4120	Cuotas y aportaciones de seguridad social	0.00	0.00	
4121	Aportaciones para fondos de vivienda	0.00	0.00	
4122	Cuotas para el seguro social	0.00	0.00	
4123	Cuotas de ahorro para el retiro	0.00	0.00	
4124	Accesorios de cuotas y aportaciones de seguridad social	0.00	0.00	
4129	Otras cuotas y aportaciones para la seguridad social	0.00	0.00	
4130	Contribuciones de mejoras	0.00	0.00	
4131	Contribución de mejoras por obras públicas	0.00	0.00	
4140	Derechos	0.00	0.00	
4141	Derechos por el uso, goce, aprovechamiento o explotación de bienes de dominio público	0.00	0.00	
4142	Derechos a los hidrocarburos	0.00	0.00	
4143	Derechos por prestación de servicios	0.00	0.00	
4144	Accesorios de derechos	0.00	0.00	
4149	Otros derechos	0.00	0.00	
4150	Productos de tipo corriente	1,958,463.88	2,986,962.81	
4151	Productos derivados del uso y aprovechamiento de bienes no sujetos a régimen de dominio público	1,958,463.88	2,986,962.81	
4152	Enajenación de bienes muebles no sujetos a ser inventariados	0.00	0.00	
4153	Accesorios de productos	0.00	0.00	
4159	Otros productos que generan ingresos corrientes	0.00	0.00	
4160	Aprovechamientos de tipo corriente	0.00	0.00	
4161	Incentivos derivados de la colaboración fiscal	0.00	0.00	
4162	Multas	0.00	0.00	
4163	Indemnizaciones	0.00	0.00	
4164	Reintegros	0.00	0.00	
4165	Aprovechamientos provenientes de obras públicas	0.00	0.00	
4166	Aprovechamientos por participaciones derivadas de la aplicación de leyes	0.00	0.00	
4167	Aprovechamientos por aportaciones y cooperaciones	0.00	0.00	
4168	Accesorios de aprovechamientos	0.00	0.00	
4169	Otros aprovechamientos	0.00	0.00	
4170	Ingresos por venta de bienes y servicios	10,169,633.47	10,976,332.75	
4171	Ingresos por venta de mercancías	0.00	0.00	
4172	Ingresos por venta de bienes y servicios producidos en establecimientos del gobierno	0.00	0.00	
4173	Ingresos por venta de bienes y servicios de organismos descentralizados	10,169,633.47	10,976,332.75	
4174	Ingresos de operación de entidades paraestatales empresariales no financieras	0.00	0.00	
4190	Ingresos no comprendidas en las fracciones de la ley de ingresos causadas en ejercicios fiscales anteriores pendientes de liquidación o pago	0.00	0.00	
4191	Impuestos no comprendidas en las fracciones de la ley de ingresos causadas en ejercicios fiscales anteriores pendientes de liquidación o pago	0.00	0.00	
4192	Contribuciones de mejoras, derechos, productos y aprovechamientos no comprendidas en las fracciones de la ley de ingresos causadas en ejercicios fiscales anteriores pendientes de liquidación o pago	0.00	0.00	
4200	PARTICIPACIONES, APORTACIONES, TRANSFERENCIAS, ASIGNACIONES, SUBSIDIOS Y OTRAS AYUDAS	34,020,253.14	49,570,717.62	ERA-01
4210	Participaciones y aportaciones	0.00	16,300,000.00	
4211	Participaciones	0.00	0.00	
4212	Aportaciones	0.00	0.00	
4213	Convenios	0.00	16,300,000.00	
4220	Transferencias, asignaciones, subsidios y otras ayudas	34,020,253.14	33,270,717.62	
4221	Transferencias internas y asignaciones del sector público	0.00	0.00	
4222	Transferencias al resto del sector público	0.00	0.00	
4223	Subsidios y subvenciones	34,020,253.14	33,270,717.62	
4224	Ayudas sociales	0.00	0.00	
4225	Pensiones y jubilaciones	0.00	0.00	
4226	Transferencias del Exterior	0.00	0.00	
4300	OTROS INGRESOS Y BENEFICIOS	220,674.92	63,272.17	ERA-02
4310	Ingresos financieros	220,674.92	63,272.17	
4311	Intereses ganados de valores, créditos, bonos y otros	220,674.92	63,272.17	
4319	Otros ingresos financieros	0.00	0.00	
4320	Incremento por variación de inventarios	0.00	0.00	
4321	Incremento por variación de inventarios de mercancías para venta	0.00	0.00	
4322	Incremento por variación de inventarios de mercancías terminadas	0.00	0.00	
4323	Incremento por variación de inventarios de mercancías en proceso de elaboración	0.00	0.00	
4324	Incremento por variación de inventarios de materias primas, materiales y suministros para producción	0.00	0.00	
4325	Incremento por variación de almacén de materias primas, materiales y suministros de consumo	0.00	0.00	
4330	Disminución del exceso de estimaciones por pérdida o deterioro u obsolescencia	0.00	0.00	
4331	Disminución del exceso de estimaciones por pérdida o deterioro u obsolescencia	0.00	0.00	
4340	Disminución del exceso de provisiones	0.00	0.00	
4341	Disminución del exceso de provisiones	0.00	0.00	
4390	Otros ingresos	0.00	0.00	
4391	Otros ingresos de ejercicios anteriores	0.00	0.00	
4392	Bonificaciones y descuentos obtenidos	0.00	0.00	
4393	Diferencias por tipo de cambio a favor en efectivo y equivalentes	0.00	0.00	
4394	Diferencias de cotización a favor en valores negociables	0.00	0.00	
4395	Resultado por posición monetaria	0.00	0.00	
4396	Utilidades por participación patrimonial	0.00	0.00	
4399	Otros ingresos y beneficios varios	0.00	0.00	
5000	GASTOS Y OTRAS PERDIDAS	40,085,705.70	50,339,782.01	ERA-03

INSTITUTO CULTURAL DE LEON
ESTADO DE ACTIVIDADES/RESULTADOS
 Del 01 de Enero al 31 de Octubre de 2013

ÍNDICE	NOMBRE	PERIODO ACTUAL	PERIODO ANTERIOR	NOTA
5100	GASTOS DE FUNCIONAMIENTO	39,809,376.88	50,052,432.09	
5110	Servicios personales	25,431,955.19	31,966,650.01	
5111	Remuneraciones al personal de carácter permanente	11,372,586.46	12,794,809.85	
5112	Remuneraciones al personal de carácter transitorio	6,013,600.48	7,110,367.67	
5113	Remuneraciones adicionales y especiales	430,431.02	2,308,345.35	
5114	Seguridad social	2,470,769.98	3,634,818.91	
5115	Otras prestaciones sociales y económicas	5,144,567.25	6,118,308.23	
5116	Pago de estímulos a servidores públicos	0.00	0.00	
5120	Materiales y suministros	847,840.77	1,085,806.10	
5121	Materiales de administración, emisión de documentos y artículos oficiales	399,621.39	499,342.86	
5122	Alimentos y utensilios	110,119.53	184,650.24	
5123	Materias primas y materiales de producción y comercialización	0.00	0.00	
5124	Materiales y artículos de construcción y de reparación	252,282.08	267,377.09	
5125	Productos químicos, farmacéuticos y de laboratorio	3,226.16	4,425.55	
5126	Combustibles, lubricantes y aditivos	70,234.99	103,721.82	
5127	Vestuario, blancos, prendas de protección y artículos deportivos	574.76	727.38	
5128	Materiales y suministros para seguridad	0.00	0.00	
5129	Herramientas, refacciones y accesorios menores	11,781.86	25,561.16	
5130	Servicios generales	13,529,580.92	16,999,975.98	
5131	Servicios básicos	1,135,401.57	1,157,296.93	
5132	Servicios de arrendamiento	2,509,543.97	2,963,296.11	
5133	Servicios profesionales, científicos y técnicos y otros servicios	1,234,508.49	688,024.80	
5134	Servicios financieros, bancarios y comerciales	425,504.44	278,319.56	
5135	Servicios de instalación, reparación, mantenimiento y conservación	523,552.28	503,576.51	
5136	Servicios de comunicación social y publicidad	762,661.13	1,321,386.31	
5137	Servicios de traslado y viáticos	86,557.96	85,252.73	
5138	Servicios oficiales	5,218,020.62	8,386,496.55	
5139	Otros servicios generales	1,633,830.46	1,616,326.48	
5200	TRANSFERENCIAS, ASIGNACIONES, SUBSIDIOS Y OTRAS AYUDAS	0.00	0.00	
5210	Transferencias internas y asignaciones al sector público	0.00	0.00	
5211	Asignaciones al Sector Público	0.00	0.00	
5212	Transferencias Internas al Sector Público	0.00	0.00	
5220	Transferencias al resto del sector público	0.00	0.00	
5221	Transferencias a Entidades Paraestatales	0.00	0.00	
5222	Transferencias a Entidades Federativas y Municipios	0.00	0.00	
5230	Subsidios y subvenciones	0.00	0.00	
5231	Subsidios	0.00	0.00	
5232	Subvenciones	0.00	0.00	
5240	Ayudas sociales	0.00	0.00	
5241	Ayudas sociales a personas	0.00	0.00	
5242	Becas	0.00	0.00	
5243	Ayudas sociales a instituciones	0.00	0.00	
5244	Ayudas sociales por desastres naturales y otros siniestros	0.00	0.00	
5250	Pensiones y jubilaciones	0.00	0.00	
5251	Pensiones	0.00	0.00	
5252	Jubilaciones	0.00	0.00	
5259	Otras pensiones y jubilaciones	0.00	0.00	
5260	Transferencias a fideicomisos, mandatos y contratos análogos	0.00	0.00	
5261	Transferencias a Fideicomisos, Mandatos y Contratos Análogos al Gobierno	0.00	0.00	
5262	Transferencias a fideicomisos, mandatos y contratos análogos a entidades paraestatales	0.00	0.00	
5270	Transferencias a la seguridad social	0.00	0.00	
5271	Transferencias por obligación de ley	0.00	0.00	
5280	Donativos	0.00	0.00	
5281	Transferencias por obligación de ley	0.00	0.00	
5282	Donativos a entidades federativas	0.00	0.00	
5283	Donativos a fideicomisos privados	0.00	0.00	
5284	Donativos a fideicomisos estatales	0.00	0.00	
5285	Donativos internacionales	0.00	0.00	
5290	Transferencias al exterior	0.00	0.00	
5291	Transferencias al exterior a gobiernos extranjeros y organismos internacionales	0.00	0.00	
5292	Transferencias al sector privado externo	0.00	0.00	
5300	PARTICIPACIONES Y APORTACIONES	0.00	0.00	
5310	Participaciones	0.00	0.00	
5311	Participaciones de la federación a entidades federativas y municipios	0.00	0.00	
5312	Participaciones de las entidades federativas a los municipios	0.00	0.00	
5320	Aportaciones	0.00	0.00	
5321	Aportaciones de la federación a entidades federativas y municipios	0.00	0.00	
5322	Aportaciones de las entidades federativas a los municipios	0.00	0.00	
5330	Convenios	0.00	0.00	
5331	Convenios de reasignación	0.00	0.00	
5332	Convenios de descentralización y otros	0.00	0.00	
5400	INTERESES, COMISIONES Y OTROS GASTOS DE LA DEUDA PÚBLICA	0.00	0.00	
5410	Intereses de la deuda pública	0.00	0.00	
5411	Intereses de la deuda pública interna	0.00	0.00	
5412	Intereses de la deuda pública externa	0.00	0.00	
5420	Comisiones de la deuda pública	0.00	0.00	
5421	Comisiones de la deuda pública interna	0.00	0.00	
5422	Comisiones de la deuda pública externa	0.00	0.00	
5430	Gastos de la deuda pública	0.00	0.00	
5431	Gastos de la deuda pública interna	0.00	0.00	
5432	Gastos de la deuda pública externa	0.00	0.00	
5440	Costo por coberturas	0.00	0.00	
5441	Costo por coberturas	0.00	0.00	
5450	Apoyos financieros	0.00	0.00	
5451	Apoyos Financieros a Intermediarios	0.00	0.00	
5452	Apoyo Financieros a Ahorradores y Deudores del Sistema Financiero Nacional	0.00	0.00	
5500	OTROS GASTOS Y PERDIDAS EXTRAORDINARIAS	276,328.82	287,349.92	
5510	Estimaciones, depreciaciones, deterioros, obsolescencia y amortizaciones	276,328.82	287,349.92	
5511	Estimaciones por pérdida o deterioro de de activos circulantes	0.00	0.00	
5512	Estimaciones por pérdida o deterioro de de activos no circulantes	0.00	0.00	

INSTITUTO CULTURAL DE LEON
ESTADO DE ACTIVIDADES/RESULTADOS
 Del 01 de Enero al 31 de Octubre de 2013

ÍNDICE	NOMBRE	PERIODO ACTUAL	PERIODO ANTERIOR	NOTA
5513	Depreciación de bienes inmuebles	0.00	0.00	
5514	Depreciación de infraestructura	0.00	0.00	
5515	Depreciación de bienes muebles	276,176.18	287,349.92	
5516	Deterioro de los activos biológicos	0.00	0.00	
5517	Amortización de activos intangibles	152.64	0.00	
5520	Provisiones	0.00	0.00	
5521	Provisiones de pasivos corto plazo	0.00	0.00	
5522	Provisiones de pasivos largo plazo	0.00	0.00	
5530	Disminución de inventarios	0.00	0.00	
5531	Disminución de inventarios de mercancías para venta	0.00	0.00	
5532	Disminución de inventarios de mercancías terminadas	0.00	0.00	
5533	Disminución de inventarios de mercancías en proceso de elaboración	0.00	0.00	
5534	Disminución de inventarios de materias primas, materiales y suministros para producción	0.00	0.00	
5535	Disminución de almacén de materiales y suministros de consumo	0.00	0.00	
5540	Aumento por insuficiencia de estimaciones por pérdida o deterioro u obsolescencia	0.00	0.00	
5541	Aumento por insuficiencia de estimaciones por pérdida o deterioro u obsolescencia	0.00	0.00	
5550	Aumento por insuficiencia de provisiones	0.00	0.00	
5551	Aumento por insuficiencia de provisiones	0.00	0.00	
5590	Otros gastos	0.00	0.00	
5591	Gastos de ejercicios anteriores	0.00	0.00	
5592	Pérdidas por responsabilidades	0.00	0.00	
5593	Bonificaciones y descuentos otorgados	0.00	0.00	
5594	Diferencias por tipo de cambio negativas en efectivo y equivalentes	0.00	0.00	
5595	Diferencias de cotizaciones negativas en valores negociables	0.00	0.00	
5596	Resultado por posición monetaria	0.00	0.00	
5597	Pérdidas por participación monetaria	0.00	0.00	
5599	Otros gastos varios	0.00	0.00	
5600	INVERSIÓN PÚBLICA	0.00	0.00	
5610	Inversión pública no capitalizable	0.00	0.00	
5611	Construcción en bienes no capitalizable	0.00	0.00	
3210	RESULTADOS DEL EJERCICIO: (AHORRO/ DESAHORRO)	6,283,319.71	13,257,503.34	

CONSULTA Página 6 de 90

INSTITUTO CULTURAL DE LEON
ESTADO DE CAMBIOS EN EL PATRIMONIO/VARIACIONES EN LA HACIENDA PÚBLICA
 Del 01 de Enero al 31 de Octubre de 2013

ÍNDICE	NOMBRE	SALDO INICIAL (A)	CARGOS	ABONOS	SALDO FINAL (B)	FLUJO (B-A)	NOTA
3000	HACIENDA PÚBLICA/ PATRIMONIO	12,155,629.10	16,872,988.47	22,667,382.44	17,950,023.07	5,794,393.97	
3100	HACIENDA PÚBLICA/PATRIMONIO CONTRIBUIDO	1,452,349.19	0.00	0.00	1,452,349.19	0.00	VHP-01
3110	Aportaciones	1,452,349.19	0.00	0.00	1,452,349.19	0.00	
3120	Donaciones de capital	0.00	0.00	0.00	0.00	0.00	
3130	Actualización de la hacienda pública/patrimonio	0.00	0.00	0.00	0.00	0.00	
3200	HACIENDA PÚBLICA/PATRIMONIO GENERADO	10,703,279.91	16,872,988.47	22,667,382.44	16,497,673.88	5,794,393.97	VHP-02
3210	Resultados del ejercicio: (ahorro/ desahorro)	0.00	2,845,926.95	9,129,246.66	6,283,319.71	6,283,319.71	
3220	Resultados de ejercicios anteriores	10,703,279.91	14,027,061.52	13,538,135.78	10,214,354.17	-488,925.74	
3230	Revalúos	0.00	0.00	0.00	0.00	0.00	
3231	Revalúo de bienes inmuebles	0.00	0.00	0.00	0.00	0.00	
3232	Revalúo de bienes muebles	0.00	0.00	0.00	0.00	0.00	
3233	Revalúo de bienes intangibles	0.00	0.00	0.00	0.00	0.00	
3239	Otros revalúos	0.00	0.00	0.00	0.00	0.00	
3240	Reservas	0.00	0.00	0.00	0.00	0.00	
3241	Reservas de patrimonio	0.00	0.00	0.00	0.00	0.00	
3242	Reservas territoriales	0.00	0.00	0.00	0.00	0.00	
3243	Reservas por contingencias	0.00	0.00	0.00	0.00	0.00	
3250	Rectificaciones de resultados de ejercicios anteriores	0.00	0.00	0.00	0.00	0.00	
3251	Cambios en políticas contables	0.00	0.00	0.00	0.00	0.00	
3252	Cambios por errores contables	0.00	0.00	0.00	0.00	0.00	
3300	EXCESO O INSUFICIENCIA EN LA ACTUALIZACIÓN DE LA HACIENDA PÚBLICA/PATRIMONIO	0.00	0.00	0.00	0.00	0.00	
3310	Resultado por posición monetaria	0.00	0.00	0.00	0.00	0.00	
3320	Resultado por tenencia de activos no monetarios	0.00	0.00	0.00	0.00	0.00	

CONSULTA Página 7 de 99

INSTITUTO CULTURAL DE LEON
ESTADO DE FLUJOS DE EFECTIVO
 Del 01 de Enero al 31 de Octubre de 2013

ÍNDICE	NOMBRE	PERIODO ACTUAL	PERIODO ANTERIOR	NOTA
ACTIVIDADES DE OPERACIÓN				
	ORIGEN	46,369,025.41	63,597,285.35	
4110	Impuestos	0.00	0.00	
4120	Cuotas y Aportaciones de Seguridad Social	0.00	0.00	
4130	Contribuciones de mejoras	0.00	0.00	
4140	Derechos	0.00	0.00	
4150	Productos de tipo corriente	1,958,463.88	2,986,962.81	
4160	Aprovechamientos de tipo corriente	0.00	0.00	
4170	Ingresos por venta de bienes y servicios	10,169,633.47	10,976,332.75	
4190	Ingresos no comprendidos en las fracciones de la ley de ingresos causados en ejercicios fiscales anteriores pendientes de liquidación o pago	0.00	0.00	
4210	Participaciones y aportaciones	0.00	0.00	
4220	Transferencias, asignaciones, subsidios y otras ayudas	34,020,253.14	49,570,717.62	
4300	Otros ingresos y beneficios	220,674.92	63,272.17	
	APLICACIÓN	39,809,376.88	50,052,432.09	
5110	Servicios personales	25,431,955.19	31,966,650.01	
5120	Materiales y suministros	847,840.77	1,085,806.10	
5130	Servicios generales	13,529,580.92	16,999,975.98	
5210	Transferencias internas y asignaciones al sector público	0.00	0.00	
5220	Transferencias al resto del sector público	0.00	0.00	
5230	Subsidios y subvenciones	0.00	0.00	
5240	Ayudas sociales	0.00	0.00	
5250	Pensiones y jubilaciones	0.00	0.00	
5260	Transferencias a fideicomisos, mandatos y contratos análogos	0.00	0.00	
5270	Transferencias a la seguridad social	0.00	0.00	
5280	Donativo	0.00	0.00	
5290	Transferencias al exterior	0.00	0.00	
5310	Participaciones	0.00	0.00	
5320	Aportaciones	0.00	0.00	
5330	Convenios	0.00	0.00	
5410	Intereses de la Deuda Pública	0.00	0.00	
5420	Comisiones de la Deuda Pública	0.00	0.00	
5430	Gastos de la Deuda Pública	0.00	0.00	
5440	Costo por Coberturas	0.00	0.00	
5450	Apoyos Financieros	0.00	0.00	
	FLUJO NETO DE EFECTIVO DE LAS ACTIVIDADES DE OPERACIÓN	6,559,648.53	13,544,853.26	
ACTIVIDADES DE INVERSIÓN				
	ORIGEN	222,224.00	667,241.98	
3100	Contribuciones de capital	0.00	0.00	
1233	Venta de activos físicos	0.00	0.00	
4500	Otros	222,224.00	667,241.98	
	APLICACIÓN	1,203,187.74	1,977,045.52	
1210	Inversiones financieras (aportaciones a fideicomisos)	0.00	0.00 EFE-02	
1230	Bienes inmuebles	0.00	0.00 EFE-02	
1235	Construcciones en proceso	0.00	0.00 EFE-02	
1240	Bienes muebles	588,221.00	1,448,397.10 EFE-02	
1250	Intangibles	12,210.00	0.00 EFE-02	
4600	Otros	602,756.74	528,648.42	
	FLUJO NETO DE EFECTIVO DE LAS ACTIVIDADES DE INVERSIÓN	-980,963.74	-1,309,803.54	
ACTIVIDADES DE FINANCIAMIENTO				
	ORIGEN	0.00	898,854.75	
2233	Endeudamiento neto interno	0.00	0.00	
2234	Endeudamiento neto externo	0.00	0.00	
4700	Incremento de Patrimonio/Pasivos y Disminución de Activos	0.00	898,854.75	
	APLICACIÓN	5,123,213.00	663,710.87	
2131	Servicios de la deuda interna	0.00	0.00	
2132	Servicios de la deuda externa	0.00	0.00	
4800	Disminución Patrimonio/Pasivos e Incrementos de Activos	5,123,213.00	663,710.87	
	FLUJO NETO DE EFECTIVO DE LAS ACTIVIDADES DE FINANCIAMIENTO	-5,123,213.00	235,143.88	
	INCREMENTO/DISMINUCIÓN NETA EN EL EFECTIVO Y EQUIVALENTES AL EFECTIVO Y EQUIVALENTES AL INICIO DEL PERIODO	455,471.79	12,470,193.60	
	EFFECTIVO Y EQUIVALENTES AL EFECTIVO AL INICIO DEL PERIODO	13,337,011.76	866,818.16	EFE-01
	EFFECTIVO Y EQUIVALENTES AL EFECTIVO AL FINAL DEL PERIODO	13,792,483.55	13,337,011.76	EFE-01

INSTITUTO CULTURAL DE LEON
ESTADO ANALÍTICO DEL ACTIVO
 Del 01 de Enero al 31 de Octubre de 2013

ÍNDICE	NOMBRE	SALDO INICIAL (A)	CARGO	ABONO	SALDO FINAL (B)	FLUJO (B-A)
1000	ACTIVO	17,266,478.19	99,598,353.21	95,191,898.68	21,672,932.72	4,406,454.53
1100	ACTIVO CIRCULANTE	15,426,840.43	98,058,098.61	94,356,278.96	19,128,660.88	3,701,819.65
1110	Efectivo y equivalentes	13,337,011.76	74,787,041.93	74,331,569.87	13,792,483.82	455,472.06
1111	Efectivo	25,238.10	3,151.90	1,090.00	27,300.00	2,061.90
1112	Bancos/tesorería	3,062,995.60	72,166,313.42	74,322,091.50	907,217.52	-2,155,778.08
1113	Bancos/dependencias y otros	0.00	0.00	0.00	0.00	0.00
1114	Inversiones temporales (hasta 3 meses)	10,248,778.06	2,617,576.61	8,388.37	12,857,966.30	2,609,188.24
1115	Fondos con afectación específica	0.00	0.00	0.00	0.00	0.00
1116	Depósitos de fondos de terceros	0.00	0.00	0.00	0.00	0.00
1119	Otros efectivos y equivalentes	0.00	0.00	0.00	0.00	0.00
1120	Derechos a recibir efectivo o equivalentes	2,086,028.53	21,671,289.35	18,437,911.65	5,319,406.23	3,233,377.70
1121	Inversiones financieras de corto plazo	0.00	0.00	0.00	0.00	0.00
1122	Cuentas por cobrar a corto plazo	60,369.90	17,461,879.97	14,583,414.29	2,938,835.58	2,878,465.68
1123	Deudores diversos por cobrar a corto plazo	98,834.17	615,949.42	601,035.49	113,748.10	14,913.93
1124	Ingresos por recuperar a corto plazo	1,926,824.46	3,593,459.96	3,253,461.87	2,266,822.55	339,998.09
1125	Deudores por anticipos de tesorería a corto plazo	0.00	0.00	0.00	0.00	0.00
1126	Préstamos otorgados a corto plazo	0.00	0.00	0.00	0.00	0.00
1129	Otros derechos a recibir efectivo o equivalentes a corto plazo	0.00	0.00	0.00	0.00	0.00
1130	Derechos a recibir bienes o servicios	3,800.14	1,599,767.33	1,586,797.44	16,770.03	12,969.89
1131	Anticipo a proveedores por adquisición de bienes y prestación de servicios a corto plazo	3,800.14	1,599,767.33	1,586,797.44	16,770.03	12,969.89
1132	Anticipo a proveedores por adquisición de bienes inmuebles y muebles a corto plazo	0.00	0.00	0.00	0.00	0.00
1133	Anticipo a proveedores por adquisición de bienes intangibles a corto plazo	0.00	0.00	0.00	0.00	0.00
1134	Anticipo a contratistas por obras públicas a corto plazo	0.00	0.00	0.00	0.00	0.00
1139	Otros derechos a recibir bienes o servicios a corto plazo	0.00	0.00	0.00	0.00	0.00
1140	Inventarios	0.00	0.00	0.00	0.00	0.00
1141	Inventario de mercancías para venta	0.00	0.00	0.00	0.00	0.00
1142	Inventario de mercancías terminadas	0.00	0.00	0.00	0.00	0.00
1143	Inventario de mercancías en proceso de elaboración	0.00	0.00	0.00	0.00	0.00
1144	Inventario de materias primas, materiales y suministros para producción	0.00	0.00	0.00	0.00	0.00
1145	Bienes en tránsito	0.00	0.00	0.00	0.00	0.00
1150	Almacenes	0.00	0.00	0.00	0.00	0.00
1151	Almacén de materiales y suministros de consumo	0.00	0.00	0.00	0.00	0.00
1160	Estimación por pérdidas o deterioro de activos circulantes	0.00	0.00	0.00	0.00	0.00
1161	Estimaciones para cuentas incobrables por derechos a recibir efectivo o equivalentes	0.00	0.00	0.00	0.00	0.00
1162	Estimación para cuentas incobrables por derechos a recibir bienes o servicios	0.00	0.00	0.00	0.00	0.00
1190	Otros activos circulantes	0.00	0.00	0.00	0.00	0.00
1191	Valores en garantía	0.00	0.00	0.00	0.00	0.00
1192	Otros bienes en garantía (excluye depósitos de fondos)	0.00	0.00	0.00	0.00	0.00
1193	Bienes derivados de embargos, decomisos, aseguramientos y dación en pago	0.00	0.00	0.00	0.00	0.00
1200	ACTIVO NO CIRCULANTE	1,839,637.76	1,540,254.60	835,619.72	2,544,272.64	704,634.88
1210	Inversiones financieras a largo plazo	0.00	0.00	0.00	0.00	0.00
1211	Inversiones a largo plazo	0.00	0.00	0.00	0.00	0.00
1212	Títulos y valores a largo plazo	0.00	0.00	0.00	0.00	0.00
1213	Fideicomisos, mandatos y contratos análogos	0.00	0.00	0.00	0.00	0.00
1214	Participaciones y aportaciones de capital	0.00	0.00	0.00	0.00	0.00
1220	Derechos a recibir efectivo o equivalentes a largo plazo	0.00	0.00	0.00	0.00	0.00
1221	Documentos por cobrar a largo plazo	0.00	0.00	0.00	0.00	0.00
1222	Deudores diversos a largo plazo	0.00	0.00	0.00	0.00	0.00
1223	Ingresos por recuperar a largo plazo	0.00	0.00	0.00	0.00	0.00
1224	Préstamos otorgados a largo plazo	0.00	0.00	0.00	0.00	0.00
1229	Otros derechos a recibir efectivo o equivalentes a largo plazo	0.00	0.00	0.00	0.00	0.00
1230	Bienes inmuebles, infraestructura y construcciones en proceso	0.00	0.00	0.00	0.00	0.00
1231	Terrenos	0.00	0.00	0.00	0.00	0.00
1232	Viviendas	0.00	0.00	0.00	0.00	0.00
1233	Edificios no habitacionales	0.00	0.00	0.00	0.00	0.00
1234	Infraestructura	0.00	0.00	0.00	0.00	0.00
1235	Construcciones en proceso en bienes de dominio público	0.00	0.00	0.00	0.00	0.00
1236	Construcciones en proceso en bienes propios	0.00	0.00	0.00	0.00	0.00
1239	Otros bienes inmuebles	0.00	0.00	0.00	0.00	0.00
1240	Bienes muebles	6,858,492.38	922,656.86	556,659.90	7,224,489.34	365,996.96
1241	Mobiliario y equipo de administración	2,498,582.71	339,033.28	315,541.40	2,522,074.59	23,491.88
1242	Mobiliario y equipo educacional y recreativo	104,509.68	582,073.58	17,344.21	669,239.05	564,729.37
1243	Equipo e instrumental médico y de laboratorio	0.00	0.00	0.00	0.00	0.00
1244	Vehículos y Equipo de Transporte	1,727,617.16	0.00	146,279.15	1,581,338.01	-146,279.15
1245	Equipo de defensa y seguridad	0.00	0.00	0.00	0.00	0.00
1246	Maquinaria, otros equipos y herramientas	2,226,058.69	1,550.00	77,495.14	2,150,113.55	-75,945.14
1247	Colecciones, obras de arte y objetos valiosos	301,724.14	0.00	0.00	301,724.14	0.00
1248	Activos biológicos	0.00	0.00	0.00	0.00	0.00
1250	Activos intangibles	0.00	12,210.00	0.00	12,210.00	12,210.00
1251	Software	0.00	12,210.00	0.00	12,210.00	12,210.00
1252	Patentes, marcas y derechos	0.00	0.00	0.00	0.00	0.00
1253	Concesiones y franquicias	0.00	0.00	0.00	0.00	0.00
1254	Licencias	0.00	0.00	0.00	0.00	0.00
1259	Otros activos intangibles	0.00	0.00	0.00	0.00	0.00
1260	Depreciaciones, det. Y amortizaciones acumuladas de bienes	-5,039,027.82	605,387.74	278,959.82	-4,712,599.90	326,427.92
1261	Depreciación acumulada de inmuebles	0.00	0.00	0.00	0.00	0.00
1262	Depreciación acumulada de infraestructura	969,239.08	117,966.42	81,230.43	1,005,975.07	36,735.99
1263	Depreciación acumulada de bienes muebles	4,069,788.74	487,421.32	197,576.75	4,359,633.31	289,844.57
1264	Deterioro acumulado de activos biológicos	0.00	0.00	0.00	0.00	0.00
1265	Amortización acumulada de activos intangibles	0.00	0.00	152.64	-152.64	-152.64
1270	Activos diferidos	20,173.20	0.00	0.00	20,173.20	0.00
1271	Estudios, formulación y evaluación de proyectos	0.00	0.00	0.00	0.00	0.00
1272	Derechos sobre bienes en régimen de arrendamiento financiero	0.00	0.00	0.00	0.00	0.00
1273	Gastos pagados por adelantado a largo plazo	20,173.20	0.00	0.00	20,173.20	0.00
1274	Anticipos a largo plazo	0.00	0.00	0.00	0.00	0.00
1275	Beneficios al retiro de empleados pagados por adelantado	0.00	0.00	0.00	0.00	0.00
1279	Otros activos diferidos	0.00	0.00	0.00	0.00	0.00
1280	Estimación por pérdidas o det. De activos no circulantes	0.00	0.00	0.00	0.00	0.00
1281	Estimaciones por pérdida de cuentas incobrables de documentos por cobrar a largo plazo	0.00	0.00	0.00	0.00	0.00
1282	Estimaciones por pérdida de cuentas incobrables de deudores diversos por cobrar a largo plazo	0.00	0.00	0.00	0.00	0.00
1283	Estimaciones por pérdida de cuentas incobrables de ingresos por cobrar a largo plazo	0.00	0.00	0.00	0.00	0.00
1284	Estimaciones por pérdida de cuentas incobrables de préstamos otorgados a largo plazo	0.00	0.00	0.00	0.00	0.00
1289	Estimaciones por pérdida de otras cuentas incobrables a largo plazo	0.00	0.00	0.00	0.00	0.00
1290	Otros activos no circulantes	0.00	0.00	0.00	0.00	0.00
1291	Bienes en concesión	0.00	0.00	0.00	0.00	0.00
1292	Bienes en arrendamiento financiero	0.00	0.00	0.00	0.00	0.00
1293	Bienes en comodato	0.00	0.00	0.00	0.00	0.00

INSTITUTO CULTURAL DE LEON
ESTADO ANALÍTICO DE LA DEUDA Y OTROS PASIVOS
al 31 de Octubre de 2013

ÍNDICE	NOMBRE	SALDO INICIAL (A)	CARGO	ABONO	SALDO FINAL (B)	FLUJO (B-A)
2000	PASIVO	5,110,849.09	14,458,121.00	13,070,181.56	3,722,909.65	-1,387,939.44
2100	PASIVO CIRCULANTE	5,110,849.09	14,458,121.00	13,070,181.56	3,722,909.65	-1,387,939.44
2110	Cuentas por pagar a corto plazo	3,109,709.40	14,353,904.70	13,070,181.56	1,825,986.26	-1,283,723.14
2111	Servicios personales por pagar a corto plazo	0.00	0.00	0.00	0.00	0.00
2112	Proveedores por pagar a corto plazo	851,761.51	2,290,140.69	1,884,861.68	446,482.50	-405,279.01
2113	Contratistas por obras públicas por pagar a corto plazo	0.00	0.00	0.00	0.00	0.00
2114	Participaciones y aportaciones por pagar a corto plazo	0.00	0.00	0.00	0.00	0.00
2115	Transferencias otorgadas por pagar a corto plazo	0.00	0.00	0.00	0.00	0.00
2116	Intereses, comisiones y otros gastos de la deuda pública por pagar a corto plazo	0.00	0.00	0.00	0.00	0.00
2117	Retenciones y contribuciones por pagar a corto plazo	720,841.06	3,847,362.72	3,407,092.58	280,570.92	-440,270.14
2118	Devoluciones de la ley de ingresos por pagar a corto plazo	0.00	0.00	0.00	0.00	0.00
2119	Otras cuentas por pagar a corto plazo	1,537,106.83	8,216,401.29	7,778,227.30	1,098,932.84	-438,173.99
2120	Documentos por pagar a corto plazo	0.00	0.00	0.00	0.00	0.00
2121	Documentos comerciales por pagar a corto plazo	0.00	0.00	0.00	0.00	0.00
2122	Documentos con contratistas por obras públicas por pagar a corto plazo	0.00	0.00	0.00	0.00	0.00
2129	Otros documentos por pagar a corto plazo	0.00	0.00	0.00	0.00	0.00
2130	Porción a corto plazo de la deuda pública a largo plazo	0.00	0.00	0.00	0.00	0.00
2131	Porción a corto plazo de la deuda pública interna	0.00	0.00	0.00	0.00	0.00
2132	Porción a corto plazo de la deuda pública externa	0.00	0.00	0.00	0.00	0.00
2133	Porción a corto plazo de arrendamiento financiero	0.00	0.00	0.00	0.00	0.00
2140	Títulos y valores a corto plazo	0.00	0.00	0.00	0.00	0.00
2141	Títulos y valores de la deuda pública interna a corto plazo	0.00	0.00	0.00	0.00	0.00
2142	Títulos y valores de la deuda pública externa a corto plazo	0.00	0.00	0.00	0.00	0.00
2150	Pasivos diferidos a corto plazo	0.00	0.00	0.00	0.00	0.00
2151	Ingresos cobrados por adelantado a corto plazo	0.00	0.00	0.00	0.00	0.00
2152	Intereses cobrados por adelantado a corto plazo	0.00	0.00	0.00	0.00	0.00
2159	Otros pasivos diferidos a corto plazo	0.00	0.00	0.00	0.00	0.00
2160	Fondos y bienes de terceros en garantía y/o administración a corto plazo	0.00	0.00	0.00	0.00	0.00
2161	Fondos en garantía a corto plazo	0.00	0.00	0.00	0.00	0.00
2162	Fondos en administración a corto plazo	0.00	0.00	0.00	0.00	0.00
2163	Fondos contingentes a corto plazo	0.00	0.00	0.00	0.00	0.00
2164	Fondos de fideicomisos, mandatos y contratos análogos a corto plazo	0.00	0.00	0.00	0.00	0.00
2165	Otros fondos de terceros en garantía y/o administración a corto plazo	0.00	0.00	0.00	0.00	0.00
2166	Valores y bienes en garantía a corto plazo	0.00	0.00	0.00	0.00	0.00
2170	Provisiones a corto plazo	2,001,139.69	104,216.30	0.00	1,896,923.39	-104,216.30
2171	Provisión para demandas y juicios a corto plazo	0.00	0.00	0.00	0.00	0.00
2172	Provisión para contingencias a corto plazo	0.00	0.00	0.00	0.00	0.00
2179	Otras provisiones a corto plazo	2,001,139.69	104,216.30	0.00	1,896,923.39	-104,216.30
2190	Otros pasivos a corto plazo	0.00	0.00	0.00	0.00	0.00
2191	Ingresos por clasificar	0.00	0.00	0.00	0.00	0.00
2192	Recaudación por participar	0.00	0.00	0.00	0.00	0.00
2199	Otros pasivos circulantes	0.00	0.00	0.00	0.00	0.00
2200	PASIVO NO CIRCULANTE	0.00	0.00	0.00	0.00	0.00
2210	Cuentas por pagar a largo plazo	0.00	0.00	0.00	0.00	0.00
2211	Proveedores por pagar a largo plazo	0.00	0.00	0.00	0.00	0.00
2212	Contratistas por obras públicas a pagar a largo plazo	0.00	0.00	0.00	0.00	0.00
2220	Documentos por pagar a largo plazo	0.00	0.00	0.00	0.00	0.00
2221	Documentos comerciales por pagar a largo plazo	0.00	0.00	0.00	0.00	0.00
2222	Documentos con contratistas por obras públicas por pagar a largo plazo	0.00	0.00	0.00	0.00	0.00
2229	Otros documentos por pagar a largo plazo	0.00	0.00	0.00	0.00	0.00
2230	Deuda pública a largo plazo	0.00	0.00	0.00	0.00	0.00
2231	Títulos y valores de la deuda pública interna a largo plazo	0.00	0.00	0.00	0.00	0.00
2232	Títulos y valores de la deuda pública externa a largo plazo	0.00	0.00	0.00	0.00	0.00
2233	Préstamos de la deuda pública interna por pagar a largo plazo	0.00	0.00	0.00	0.00	0.00
2234	Préstamos de la deuda pública externa por pagar a largo plazo	0.00	0.00	0.00	0.00	0.00
2235	Arrendamiento financiero por pagar a largo plazo	0.00	0.00	0.00	0.00	0.00
2240	Pasivos diferidos a largo plazo	0.00	0.00	0.00	0.00	0.00
2241	Créditos diferidos a largo plazo	0.00	0.00	0.00	0.00	0.00
2242	Intereses cobrados por adelantados a largo plazo	0.00	0.00	0.00	0.00	0.00
2249	Otros pasivos diferidos a largo plazo	0.00	0.00	0.00	0.00	0.00
2250	Fondos y bienes de terceros en administración y/o en garantía a largo plazo	0.00	0.00	0.00	0.00	0.00
2251	Fondos en garantía a largo plazo	0.00	0.00	0.00	0.00	0.00
2252	Fondos en administración a largo plazo	0.00	0.00	0.00	0.00	0.00
2253	Fondos contingentes a largo plazo	0.00	0.00	0.00	0.00	0.00
2254	Fondos de fideicomisos, mandatos y contratos análogos a largo plazo	0.00	0.00	0.00	0.00	0.00
2255	Otros fondos de terceros en garantía y/o administración a largo plazo	0.00	0.00	0.00	0.00	0.00
2256	Valores y bienes en garantía a largo plazo	0.00	0.00	0.00	0.00	0.00
2260	Provisiones a largo plazo	0.00	0.00	0.00	0.00	0.00
2261	Provisión para demandas y juicios a largo plazo	0.00	0.00	0.00	0.00	0.00
2262	Provisión para pensiones a largo plazo	0.00	0.00	0.00	0.00	0.00
2263	Provisión para contingencias a largo plazo	0.00	0.00	0.00	0.00	0.00
2269	Otras provisiones a largo plazo	0.00	0.00	0.00	0.00	0.00

INSTITUTO CULTURAL DE LEON
INFORMES SOBRE PASIVOS CONTINGENTES
al 31 de Octubre de 2013

NOMBRE	CONCEPTO
JUICIOS	
Laboral	Demanda Laboral
Sandra Maribel López	
Laboral	Demanda Laboral
Ma Elena Moreno Limón	
Laboral	Demanda Laboral
Alfonso Piña Martinez	
GARANTÍAS	
AVALES	
PENSIONES Y JUBILACIONES	

CONSULTA Página 11 de 99

NOTAS A LOS ESTADOS FINANCIEROS	
Notas	Descripción
	I. DE DESGLOSE:
	INFORMACION CONTABLE
ESF-01	FONDOS CON AFECTACIÓN ESPECÍFICA E INVERSIONES FINANCIERAS
ESF-02	CONTRIBUCIONES POR RECUPERAR
ESF-03	CONTRIBUCIONES POR RECUPERAR CORTO PLAZO
ESF-05	INVENTARIO Y ALMACENES
ESF-06	FIDEICOMISOS
ESF-07	PARTICIPACIONES Y APORTACIONES DE CAPITAL
ESF-08	BIENES MUEBLES E INMUEBLES
ESF-09	INTANGIBLES Y DIFERIDOS
ESF-10	ESTIMACIONES Y DETERIOROS
ESF-11	OTROS ACTIVOS NO CIRCULANTES
ESF-12	CUENTAS Y DOCUMENTOS POR PAGAR
ESF-13	DIFERIDOS Y OTROS PASIVOS
ESF-14	OTROS PASIVOS CIRCULANTES
ESF-15	DEUDA PÚBLICA A LARGO PLAZO
ERA-01	INGRESOS
ERA-02	OTROS INGRESOS
ERA-03	GASTOS
VHP-01	PATRIMONIO CONTRIBUIDO
VHP-02	PATRIMONIO GENERADO
EFE-01	FLUJO DE EFECTIVO
EFE-02	ADQ. BIENES MUEBLES E INMUEBLES
	II. DE MEMORIA (DE ORDEN):
	CONTABLES
	PRESUPUESTALES

CONSULTA Página 12 de 99

DE DESGLOSE
I. INFORMACION CONTABLE

1122 CUENTAS POR COBRAR A CORTO PLAZO

NOTA: ESF-02

CUENTA	NOMBRE DE LA CUENTA	MONTO	2012	2011
11221-0000-0010-0002	ESCUELA PROFESIONAL DE COMERCIO Y ADMINISTRACION AC	22,469.06	0.00	0.00
11221-0000-0010-0004	REYES NAVA JUAN ANTONIO	1,031.24	0.00	0.00
11221-0000-0010-0013	MUNICIPIO DE LEON	2,862,223.97	0.00	0.00
11221-0000-0010-0014	FORUM CULTURAL GUANAJUATO	4,263.00	0.00	0.00
11221-0000-0010-0015	RPF R S DE RL DE CV	9,126.39	0.00	0.00
11221-0000-0010-0020	HECTOR MANUEL SEGOVIA FLORES	3,586.82	0.00	0.00
11221-0000-0010-0021	ARTIDO ACCION NACIONAL	36,135.10	0.00	0.00
	TOTAL	2,938,835.58	0.00	0.00

1124 INGRESOS POR RECUPERAR A CORTO PLAZO

NOTA: ESF-02

CUENTA	NOMBRE DE LA CUENTA	MONTO	2012	2011
11249-0000-0001-0001	IVA A FAVOR 2008	2,189,313.74	1,805,630.62	1,442,095.62
11249-0000-0001-0003	IVA ACREDITABLE PENDIENTE DE PAGO	77,508.81	121,193.84	0.00
	TOTAL	2,266,822.55	1,926,824.46	1,442,095.62

CONSULTA Página 14 de 19

DE DESGLOSE
I. INFORMACION CONTABLE

1213 FIDEICOMISOS, MANDATOS Y CONTRATOS ANÁLOGOS

NOTA: ESF-06

CUENTA	NOMBRE DE LA CUENTA	MONTO	TIPO	CARACTERÍSTICAS	NOMBRE DEL FIDEICOMISO	OBJETO DEL FIDEICOMISO
	TOTAL	0.00				

CONSULTA Página 17 de 99

DE DESGLOSE
I. INFORMACION CONTABLE

1214 PARTICIPACIONES Y APORTACIONES DE CAPITAL

NOTA: ESF-07

CUENTA	NOMBRE DE LA CUENTA	MONTO	TIPO	EMPRESA/OPDes
	TOTAL	0.00		

CONSULTA Página 18 de 99

DE DESGLOSE
I. INFORMACION CONTABLE

NOTA: ESF-09

1250 ACTIVOS INTANGIBLES

CUENTA	NOMBRE DE LA CUENTA	SALDO INICIAL	SALDO FINAL	FLUJO	CRITERIO
12510-5911-0000-0000	SOFTWARE	0.00	12,210.00	12,210.00	Amortizacion Por Tiempo
TOTAL		0.00	12,210.00	12,210.00	

1265 AMORTIZACIÓN ACUMULADA DE BIENES

NOTA: ESF-09

CUENTA	NOMBRE DE LA CUENTA	SALDO INICIAL	SALDO FINAL	FLUJO	CRITERIO
12651-0000-0001-0000	AMORTIZACION DE SOFTWARE	0.00	152.64	152.64	Amortizacion Por Tiempo
TOTAL		0.00	152.64	152.64	

1270 ACTIVOS DIFERIDOS

NOTA: ESF-09

CUENTA	NOMBRE DE LA CUENTA	SALDO INICIAL	SALDO FINAL	FLUJO	CRITERIO
12731-0000-0001-0000	COMUNICACIONES NEXTEL DE MEXICO	1,750.00	1,750.00	0.00	Deposito en Garantia
12731-0000-0002-0000	COMISION FEDERAL DE ELCTRICIDAD	18,423.20	18,423.20	0.00	Deposito en Garantia
TOTAL		20,173.20	20,173.20	0.00	

CONSULTA Página 20 de 93

DE DESGLOSE
I. INFORMACION CONTABLE

NOTA: ESF-10

1280	ESTIMACIONES Y DETERIOROS	
------	---------------------------	--

TEXTO LIBRE

Informar los criterios utilizados para la determinación de las estimaciones; por ejemplo: estimación de cuentas incobrables, estimación de inventarios, deterioro de activos biológicos y cualquier otra que aplique.

CONSULTA Página 21 de 99

DE DESGLOSE
I. INFORMACIÓN CONTABLE

1290 OTROS ACTIVOS NO CIRCULANTES

NOTA: ESF-11

CUENTA	NOMBRE DE LA CUENTA	MONTO	CARACTERÍSTICAS
	TOTAL	0.00	

CONSULTA Página 22 de 99

DE DESGLOSE
I. INFORMACIÓN CONTABLE

2110 Y 2120 CUENTAS Y DOCUMENTOS POR PAGAR

NOTA: ESF-12

CUENTA	NOMBRE DE LA CUENTA	MONTO	A 90 días	A 180 días	A 365 días	+ 365 días	CARACTERÍSTICAS
21121-0000-0002-0006	DEMOLOGISTICA	116,000.00	116,000.00				SE REALIZARA PAGO
21121-0000-0002-0036	PADILLA HERMANOS IMPRESORA SA	46,899.50	46,899.50				SE REALIZARA PAGO
21121-0000-0002-0053	DOCUDIGITAL SA DE CV	2,371.44	2,371.44				SE REALIZARA PAGO
21121-0000-0002-0061	GRUPO TURISTICO DEL CENTRO OCCID	3,524.89	3,524.89				SE REALIZARA PAGO
21121-0000-0002-0079	PUBLICIDAD EFECTIVA DE LEON	6,960.00	6,960.00				SE REALIZARA PAGO
21121-0000-0002-0081	SOLUCION DIGITAL EMPRESARIAL	9,102.52	9,102.52				SE REALIZARA PAGO
21121-0000-0002-0105	BARRAGAN AYALA CARLOS RAFAEL	2,900.00	2,900.00				SE REALIZARA PAGO
21121-0000-0002-0109	RAMIREZ CISNEROS JUAN MANUEL	18,608.46	18,608.46				SE REALIZARA PAGO
21121-0000-0002-0130	MARTINEZ TORRES CARLOS ADOLFO	11,142.38	11,142.38				SE REALIZARA PAGO
21121-0000-0002-0150	DOCUDIGITAL BAJIO SA DE CV	6,716.40	6,716.40				SE REALIZARA PAGO
21121-0000-0002-0176	PROTECCION ELECTRONICA MONTERREY SA DE C	2,411.64	2,411.64				SE REALIZARA PAGO
21121-0000-0002-0191	EL HERALDO DE LEON COMPANIA EDITORIAL S DE RL DE CV	5,568.00	5,568.00				SE REALIZARA PAGO
21121-0000-0002-0203	GUERRERO VILLALOBOS EULALIO	16,854.80	16,854.80				SE REALIZARA PAGO
21121-0000-0002-0221	FUSION AUDIOVISUAL SA DE CV	17,139.00	17,139.00				SE REALIZARA PAGO
21121-0000-0002-0227	AZULIM SA DE CV	25,752.00	25,752.00				SE REALIZARA PAGO
21121-0000-0002-0246	PROMOMEDIOS LEON SA DE CV	8,120.00	8,120.00				SE REALIZARA PAGO
21121-0000-0002-0248	STEREOREY MEXICO SA	6,904.32	6,904.32				SE REALIZARA PAGO
21121-0000-0002-0260	AMARO DIAZ LETICIA	4,408.00	4,408.00				SE REALIZARA PAGO
21121-0000-0002-0270	RAMIREZ MARTINEZ ILIANA DEL ROCIO	1,871.16	1,871.16				SE REALIZARA PAGO
21121-0000-0002-0334	CLIMA Y VENTILACION DE LEON SA DE CV	870.00	870.00				SE REALIZARA PAGO
21121-0000-0002-0363	OBREGON GARDUNO MONICA	22,736.00	22,736.00				SE REALIZARA PAGO
21121-0000-0002-0364	GALLARDO HUAPE LUDWING VAN	14,999.99	14,999.99				SE REALIZARA PAGO
21121-0000-0002-0371	CHAVEZ GONZALEZ JUAN LUIS	4,593.60	4,593.60				SE REALIZARA PAGO
21121-0000-0002-0372	GOMEZ ARELLANO GABRIEL ALFONSO	13,792.40	13,792.40				SE REALIZARA PAGO
21121-0000-0002-0375	LOMELIN GUERRA JOSE ANTONIO	55,968.00	55,968.00				SE REALIZARA PAGO
21121-0000-0002-0408	GASCA GARCIA JAVIER DE JESUS	2,552.00	2,552.00				SE REALIZARA PAGO
21121-0000-0002-0420	SERRANO HERNANDEZ JESUS	3,480.00	3,480.00				SE REALIZARA PAGO
21121-0000-0002-0433	CAMPOS NAVARRO OSWALDO	3,016.00	3,016.00				SE REALIZARA PAGO
21121-0000-0002-0434	ORTIZ SANCHEZ JOSE MARIO	8,320.00	8,320.00				SE REALIZARA PAGO
21121-0000-0002-0435	CARRERA GUTIERREZ JOSE FRANCISCO	2,900.00	2,900.00				SE REALIZARA PAGO
21171-0000-0001-0001	10% ISR RET HONORARIOS Y ARRENDAMIENTO	19,068.97	19,068.97				PAGO IMPUESTOS MENSUAL OCTUBRE
21171-0000-0001-0002	ISPT	158,529.59	158,529.59				PAGO IMPUESTOS MENSUAL OCTUBRE
21171-0000-0001-0003	ISPT (ASIMILABLES)	67,002.68	67,002.68				PAGO IMPUESTOS MENSUAL OCTUBRE
21171-0000-0001-0004	SUBSIDIO POR PRODUCTOS DEL TRABAJO	-49,686.08	-49,686.08				PAGO IMPUESTOS MENSUAL OCTUBRE
21171-0000-0001-0005	1% CEDULAR (HONORARIOS)	665.17	665.17				PAGO IMPUESTOS MENSUAL OCTUBRE
21171-0000-0001-0006	2% ASIMILABLES CEDULAR	146.75	146.75				PAGO IMPUESTOS MENSUAL OCTUBRE
21171-0000-0001-0007	2% CEDULAR POR HONORARIOS	563.83	563.83				PAGO IMPUESTOS MENSUAL OCTUBRE
21171-0000-0001-0008	2% IMPUESTO SOBRE NOMINAS	31,178.00	31,178.00				PAGO IMPUESTOS MENSUAL OCTUBRE
21171-0000-0001-0009	1% CEDULAR (ARRENDAMIENTO)	960.00	960.00				PAGO IMPUESTOS MENSUAL OCTUBRE
21172-0000-0001-0004	IMSS RETENIDO	38,694.90	38,694.90				SE REALIZARA PAGO EN LIQUIDACION IMSS OCTUBRE
21179-0000-0002-0000	IVA TRASLADADO PENDIENTE DE COBRO	13,447.11	13,447.11				SE PAGARA CUANDO SEA EFECTIVAMENTE COBRADO
21190-0000-0001-0003	DEPOSITOS TAQUILLA	10,731.00	10,731.00				SE EFECTUA REEMBOLSO AL CORTE DE CADA EVENTO AL EMPRESARIO TEATRAL
21190-0000-0001-0007	PROV CAJA CHICA	8,840.63	8,840.63				SE REALIZARA PAGO
21190-0000-0001-0008	VARIOS	19,661.40	19,661.40				SE REALIZARA PAGO
21190-0000-0001-0094	ANDRADE SILVA MARTHA PATRICIA	107.03	107.03				SE DEVOLVERA EFECTIVO CUANDO SE REALICE EL TRAMITE
21190-0000-0001-0095	ORDAZ VAZQUEZ MARIA ELENA	1,058.27	1,058.27				SE DEVOLVERA EFECTIVO CUANDO SE REALICE EL TRAMITE
21190-0000-0002-0001	ANTICPO RENTA DE STANDS	4,500.00	4,500.00				SE APLICARAN LOS ANTIPOPOS CUANDO SE EFECTUE LA FACTURACION CORRESPONDIENTE
21190-0000-0002-0002	ANTICPO RENTA TEATROS	124,453.85	124,453.85				SE APLICARAN LOS ANTIPOPOS CUANDO SE EFECTUE LA FACTURACION CORRESPONDIENTE
21190-0000-0003-0002	FAMISA	1,278.00	1,278.00				SE REALIZARA PAGO
21190-0000-0003-0003	FONDO DE AHORRO	399,333.95	399,333.95				SE REALIZARA PAGO
21190-0000-0003-0004	FONACOT	22,971.29	22,971.29				SE REALIZARA PAGO
21190-0000-0003-0005	RET INFONAVIT (CREDITOS)	171,778.69	171,778.69				SE ENTERARAN RETENCIONES CUANDO SE PAGUE LA LIQUIDACION IMSS CUANDO LA COORDINACION LO TRAMITE SEGUN LO ESTIPULADO EN EL CONVENIO
21190-0000-0003-0006	CORDINACION NACIONAL DE TEATRO	331,430.00	331,430.00				SE REALIZARA PAGO
21190-0000-0003-0007	CAJA LIBERTAD	2,788.73	2,788.73				SE REALIZARA PAGO
	TOTAL	1,825,986.26	1,825,986.26	0.00	0.00	0.00	

DE DESGLOSE
I. INFORMACIÓN CONTABLE

2159 OTROS PASIVOS DIFERIDOS A CORTO PLAZO

NOTA: ESF-13

CUENTA	NOMBRE DE LA CUENTA	MONTO	NATURALEZA	CARACTERÍSTICAS
	TOTAL	0.00		

2160 FONDOS Y BIENES DE TERCEROS EN GARANTÍA Y/O ADMINISTRACIÓN A CORTO PLAZO

NOTA: ESF-13

CUENTA	NOMBRE DE LA CUENTA	MONTO	NATURALEZA	CARACTERÍSTICAS
	TOTAL	0.00		

CONSULTA Página 24 de 99

DE DESGLOSE
I. INFORMACIÓN CONTABLE

2199 OTROS PASIVOS CIRCULANTES

NOTA: ESF-14

CUENTA	NOMBRE DE LA CUENTA	MONTO	NATURALEZA	CARACTERÍSTICAS
	TOTAL	0.00		

CONSULTA Página 25 de 99

2130 Y 2230 DEUDA PUBLICA

NOTA: ESF-15

Índice	Destino del Crédito	Acreedor	Núm. Contrato Decrédito	Clase del Título	Estado Analítico de la Deuda y Otros Pasivos																					
					Financiamiento Contratado		Financiamiento Dispuesto	Saldo en Pesos	Tasa de Interés	Capital Amortizado		Intereses Pagados Acumulados	Intereses Pagados en el Ejercicio	Capital Pagado	Núm. Total de Pagos	Núm. de pagos del periodo	Fecha de Contratación	Fecha de Vencimiento	Registro Estatal	Periodo de Gracia	Aval	Garantía	Fuente de Financiamiento	Núm. de Decreto del Congreso / Autorización	Fecha del Acuerdo de cada ente	Observaciones
					En UDIS	En Pesos	En Pesos			En UDIS	En Pesos															
CD1																										
CD2																										
CD3																										
CD4																										
CD5																										
	TOTAL CREDITOS				0.00	0.00	0.00	0.00	0.00	0.00	0.00	0.00	0.00													

CONSULTA Página 26 de 99

DE DESGLOSE

I. INFORMACIÓN CONTABLE/PRESUPUESTAL

4100 Y 4200 INGRESOS

NOTA: ERA-01

CUENTA	NOMBRE DE LA CUENTA	MONTO	CARACTERÍSTICAS
41510-5900-0001-0001	TEATRO MANUEL DOBLADO	1,920,214.03	
41510-5900-0001-0002	TEATRO MARIA GRIVER	38,249.85	
41730-0710-0001-0001	CASA DE LA CULTURA DR	2,532,972.25	
41730-0710-0001-0003	ARTES PLASTICAS	413,111.00	
41730-0710-0001-0005	MUSICA	1,084,676.50	
41730-0710-0001-0006	SALONES DE CULTURA	57,150.00	
41730-0710-0001-0007	CACUL EFREN HERNANDEZ	457,641.18	
41730-0710-0002-0001	FERIA LEON	66,000.00	
41730-0710-0004-0001	INGRESOS POR TAQUILLA	52,880.00	
41730-0710-0007-0001	VENTA DE BOLETOS	25,961.00	
41730-0710-0011-0001	PATROCINIOS (FACTURA)	2,500.00	
41730-0710-0011-0002	RENTA DE STAND	1,535,784.68	
41730-0710-0011-0009	OTROS	225,704.04	
41730-0710-0013-0001	VENTA DE BOLETOS	36,405.00	
41730-0710-0013-0003	OTROS	169,394.00	
41730-0710-0016-0001	APORTACIONES IEC	154,280.00	
41730-0710-0018-0002	INGRESOS GALERIA JESUS GALLARDO	16,430.00	
41730-0710-0018-0004	EVENTOS ICL	103,180.85	
41730-0710-0018-0005	COMISION USO TERMINAL	54,131.32	
41730-0710-0018-0006	PRESENTACIONES (BANDA MUNICIPAL,	45,538.81	
41730-0710-0018-0007	APOYOS (FACTURA9	64,145.98	
41730-0710-0018-0010	OTROS	163,094.41	
41730-0710-0018-0012	ALTERNATIVAS	434,911.02	
41730-0710-0018-0014	OTROS INGRESOS CON IVA	114,601.43	
41730-0710-0018-0015	CONVENIOS VARIOS	2,359,140.00	
42230-0930-0001-0001	INGRESOS POR SUBSIDIO MUNICIPIO	34,020,253.14	
	TOTAL	46,148,350.49	

DE DESGLOSE
I. INFORMACIÓN CONTABLE/PRESUPUESTAL

4300 OTROS INGRESOS Y BENEFICIOS

NOTA: ERA-02

CUENTA	NOMBRE DE LA CUENTA	MONTO	NATURALEZA	CARACTERÍSTICAS
43110-0520-0001-0001	INTERESES	220,674.92	Productos Financieros	Inversion a Plazo Fijo
	TOTAL	220,674.92		

CONSULTA Página 28 de 99

DE DESGLOSE
I. INFORMACIÓN CONTABLE/PRESUPUESTAL

5000 GASTOS Y OTRAS PÉRDIDAS

NOTA: ERA-03

CUENTA	NOMBRE DE LA CUENTA	MONTO	% GASTO	EXPLICACIÓN
51110-1131-0000-0000	SUELDOS BASE AL PERSONAL PERMANENTE	11,372,586.46	28%	NOMINA DEL PERSONAL
51120-1211-0000-0000	HONORARIOS ASIMILABLES A SALARIOS	6,013,600.48	15%	EN ESTE RUBRO SE INCLUYE LA NOMINA DE MAESTROS Y PAGO A EDECANES
51130-1321-0000-0000	PRIMAS DE VACACIONES, DOMINICAL	319,701.70	1%	
51130-1323-0000-0000	GRATIFICACIÓN FIN DE AÑO	58,428.32	0%	
51130-1342-0000-0000	RETRIBUCIONES POR ACTIVIDADES ESPECIALES	52,301.00	0%	
51140-1411-0000-0000	APORTACIONES DE SEGURIDAD SOCIAL	1,199,064.62	3%	
51140-1421-0000-0000	APORTACIONES A FONDOS DE VIVIENDA	564,862.46	1%	
51140-1431-0000-0000	APORTACIONES AL SISTEMA PARA EL RETIRO	706,842.90	2%	
51150-1511-0000-0000	CUOTAS PARA EL FONDO DE AHORRO	1,256,523.18	3%	
51150-1522-0000-0000	LIQUIDACIONES POR INDEMNIZACIONES Y POR SUELDOS Y SALARIOS CAIDOS	270,148.80	1%	
51150-1545-0000-0000	AYUDA PARA DESPENSA	1,093,887.45	3%	
51150-1547-0000-0000	AYUDA PARA DIA DE REYES	122,021.00	0%	
51150-1548-0000-0000	AYUDA PARA 10 DE MAYO	176,695.50	0%	
51150-1592-0000-0000	PREMIO POR PUNTUALIDAD	1,112,645.66	3%	
51150-1593-0000-0000	PREMIO POR ASISTENCIA	1,112,645.66	3%	
51210-2111-0000-0000	MATERIALES Y UTILES DE OFICINA	86,985.02	0%	
51210-2121-0000-0000	MATERIALES Y UTILES DE IMPRESIÓN Y REPRODUCCIÓN	1,482.59	0%	
51210-2141-0000-0000	MATERIALES Y UTILES DE TECNOLOGÍAS DE LA INFORMACIÓN Y COMUNICACIONES	125,750.45	0%	
51210-2151-0000-0000	MATERIAL IMPRESO E INFORMACIÓN DIGITAL	26,723.00	0%	
51210-2161-0000-0000	MATERIAL DE LIMPIEZA	137,821.84	0%	
51210-2171-0000-0000	MATERIALES Y UTILES DE ENSEÑANZA	20,858.49	0%	
51220-2211-0000-0000	PRODUCTOS ALIMENTICIOS PARA PERSONAS	109,637.18	0%	
51220-2231-0000-0000	UTENSILIOS PARA EL SERVICIO DE ALIMENTACIÓN	482.35	0%	
51240-2441-0000-0000	MADERA Y PRODUCTOS DE MADERA	43,600.25	0%	
51240-2451-0000-0000	VIDRIO Y PRODUCTOS DE VIDRIO	3,023.28	0%	
51240-2461-0000-0000	Material eléctrico y electrónico	117,924.78	0%	
51240-2481-0000-0000	MATERIALES COMPLEMENTARIOS .	63,158.21	0%	
51240-2491-0000-0000	OTROS MATERIALES Y ARTÍCULOS DE CONSTRUCCIÓN Y REPARACIÓN .	24,575.56	0%	
51250-2531-0000-0000	MEDICINAS Y PRODUCTOS FARMACÉUTICOS	3,226.16	0%	
51260-2613-0000-0000	Combustibles, lubricantes y aditivos destinados para actividades administrativas	70,234.99	0%	
51270-2711-0000-0000	Vestuario y uniformes destinados a actividades administrativas	574.76	0%	
51290-2911-0000-0000	HERRAMIENTAS MENORES	4,305.40	0%	
51290-2921-0000-0000	REFACCIONES Y ACCESORIOS MENORES DE EDIFICIOS	5,194.89	0%	
51290-2931-0000-0000	REFACCIONES Y ACCESORIOS MENORES DE MOBILIARIO Y EQUIPO DE ADMINISTRACIÓN, EDUCACIONAL Y RECREATIVO	159.48	0%	
51290-2941-0000-0000	REFACCIONES Y ACCESORIOS MENORES DE EQUIPO DE CÓMPUTO Y TECNOLOGÍAS DE LA INFORMACIÓN	1,703.12	0%	
51290-2961-0000-0000	REFACCIONES Y ACCESORIOS MENORES DE EQUIPO DE TRANSPORTE	418.97	0%	
51310-3111-0000-0000	SERVICIO DE ENERGÍA ELÉCTRICA	641,541.96	2%	
51310-3141-0000-0000	SERVICIO TELEFONIA TRADICIONAL	139,160.92	0%	
51310-3151-0000-0000	SERVICIO TELEFONIA CELULAR	138,558.05	0%	
51310-3171-0000-0000	Servicios de acceso de Internet, redes y procesamiento de información	171,093.91	0%	
51310-3172-0000-0000	Servicios de acceso de internet	39,449.64	0%	
51310-3181-0000-0000	SERVICIOS POSTALES	5,597.09	0%	
51320-3221-0000-0000	ARRENDAMIENTO DE EDIFICIOS	1,861,587.18	5%	
51320-3231-0000-0000	ARRENDAMIENTO DE MOBILIARIO Y EQUIPO DE ADMINISTRACIÓN.	12,260.50	0%	
51320-3233-0000-0000	Arrendamiento de equipo y bienes informáticos	24,000.00	0%	
51320-3251-0000-0000	Arrendamiento de equipo de transporte	4,449.39	0%	
51320-3291-0000-0000	OTROS ARRENDAMIENTOS	607,246.90	2%	
51330-3311-0000-0000	SERVICIOS LEGALES	6,936.94	0%	
51330-3321-0000-0000	SERVICIOS DE DISEÑO, ARQUITECTURA, INGENIERÍA Y ACTIVIDADES RELACIONADAS	302,092.86	1%	
51330-3331-0000-0000	Servicios de procesos, técnica y en tecnologías de la información	21,306.56	0%	
51330-3341-0000-0000	SERVICIOS DE CAPACITACIÓN	2,900.00	0%	
51330-3361-0000-0000	IMPRESIONES OFICIALES	774,094.30	2%	
51330-3381-0000-0000	SERVICIOS DE VIGILANCIA	127,177.83	0%	
51340-3411-0000-0000	SERVICIOS FINANCIEROS Y BANCARIOS	98,144.28	0%	
51340-3441-0000-0000	SEGUROS DE RESPONSABILIDAD PATRIMONIAL Y FIANZAS	12,467.74	0%	
51340-3451-0000-0000	SEGURO DE BIENES PATRIMONIALES	34,669.86	0%	
51340-3471-0000-0000	FLETES Y MANIOBRAS	279,813.05	1%	
51340-3481-0000-0000	COMISIONES POR VENTAS	409.51	0%	
51350-3511-0000-0000	CONSERVACIÓN Y MANTENIMIENTO DE INMUEBLES	187,345.44	0%	

DE DESGLOSE
I. INFORMACIÓN CONTABLE/PRESUPUESTAL

5000 GASTOS Y OTRAS PÉRDIDAS

NOTA: ERA-03

CUENTA	NOMBRE DE LA CUENTA	MONTO	% GASTO	EXPLICACIÓN
51350-3512-0000-0000	Instalaciones	53,155.00	0%	
51350-3513-0000-0000	Adaptación de inmuebles	28,040.01	0%	
51350-3521-0000-0000	INSTALACIÓN, REPARACIÓN Y MANTENIMIENTO DE MOBILIARIO Y EQUIPO DE ADMINISTRACIÓN, EDUCACIONAL Y RECREATIVO	13,081.73	0%	
51350-3531-0000-0000	INSTALACIÓN, REPARACIÓN Y MANTENIMIENTO DE EQUIPO DE CÓMPUTO Y TECNOLOGÍA DE LA INFORMACIÓN	21,876.74	0%	
51350-3551-0000-0000	REPARACIÓN Y MANTENIMIENTO DE EQUIPO DE TRANSPORTE	19,441.24	0%	
51350-3571-0000-0000	INSTALACIÓN, REPARACIÓN Y MANTENIMIENTO DE MAQUINARIA, OTROS EQUIPOS Y HERRAMIENTA	157,900.42	0%	
51350-3581-0000-0000	SERVICIOS DE LIMPIEZA Y MANEJO DE DESECHOS	39,858.61	0%	
51350-3591-0000-0000	Servicios de Jardinería y Fumigación	2,853.09	0%	
51360-3611-0000-0000	Difusión por radio, televisión y otros medios de mensajes sobre programas y actividades gubernamentales	326,871.58	1%	
51360-3612-0000-0000	Impresión y elaboración de publicaciones oficiales y de información en general para difusión	435,789.55	1%	
51370-3711-0000-0000	PASAJES AÉREOS NACIONALES	650.00	0%	
51370-3721-0000-0000	PASAJES TERRESTRES	81,268.66	0%	
51370-3751-0000-0000	VIÁTICOS EN EL PAÍS.	4,008.28	0%	
51370-3791-0000-0000	OTROS SERVICIOS DE TRASLADO Y HOSPEDAJE	631.02	0%	
51380-3811-0000-0000	GASTOS DE CEREMONIAL	96,336.74	0%	
				CORRESPONDE A GASTOS QUE SE REALIZAN PARA LLEVAR A CABO DIVERSOS PROYECTOS EN LOS QUE SE INCLUYEN HONORARIOS DE ARTISTAS, HOTELES, ENTRE OTROS
51380-3831-0000-0000	CONGRESOS Y CONVENCIONES	4,949,290.22	12%	
51380-3841-0000-0000	EXPOSICIONES	141,940.46	0%	
51380-3852-0000-0000	GASTOS DE OFICINA Y ORGANIZACIÓN	30,453.20	0%	
51390-3921-0000-0000	OTROS IMPUESTOS Y DERECHOS	1,077,966.55	3%	
51390-3951-0000-0000	PENAS, MULTAS, ACCESORIOS Y ACTUALIZACIONES	3,823.00	0%	
51390-3961-0000-0000	OTROS GASTOS POR RESPONSABILIDADES	307,830.91	1%	
51390-3981-0000-0000	Impuesto sobre nóminas	244,210.00	1%	
55151-0000-0001-0000	DEPRECIACIÓN DE MOBILIARIO Y EQUIPO	43,385.13	0%	
55151-0000-0002-0000	DEPRECIACION DE BIENES INFORMATICOS	81,230.43	0%	
55151-0000-0003-0000	DEPRECIACION MUEBLES EXCEPTO DE OFICINA Y ESTANTERIA	28,718.68	0%	
55152-0000-0001-0000	DEPRECIACION DE MOBILIARIO Y EQUIPO EDUCACIONAL Y RECREATIVO	26,078.57	0%	
55154-0000-0001-0000	DEPRECIACION EQUIPO DE TRANSPORTE	4,339.19	0%	
55156-0000-0002-0000	DEPRECIACION OTROS BIENES MUEBLES	92,424.18	0%	
55171-0000-0001-0000	AMORTIZACION DE SOFTWARE	152.64	0%	
	TOTAL	40,085,705.70	100%	

DE DESGLOSE
I. INFORMACIÓN CONTABLE

3100 HACIENDA PÚBLICA/PATRIMONIO CONTRIBUIDO

NOTA: VHP-01

CUENTA	NOMBRE DE LA CUENTA	SALDO INICIAL	SALDO FINAL	MODIFICACION	TIPO	NATURALEZA
31100-0000-0001-0001	EN EFECTIVO	1,353,993.16	1,353,993.16	0.00	Aportaciones	Municipal
31100-0000-0001-0002	EN ESPECIE	98,356.03	98,356.03	0.00	Aportaciones	Municipal
	TOTAL	1,452,349.19	1,452,349.19	0.00		

CONSULTA Página 31 de 99

DE DESGLOSE
I. INFORMACIÓN CONTABLE

3200 HACIENDA PUBLICA/PATRIMONIO GENERADO

NOTA: VHP-02

CUENTA	NOMBRE DE LA CUENTA	SALDO INICIAL	SALDO FINAL	MODIFICACION	NATURALEZA
32100-0000-0002-0000	DEL EJERCICIO	0.00	6,283,319.71	6,283,319.71	Municipal
32200-0000-0001-0000	1991	-67,997.96	-65,770.48	2,227.48	Municipal
32200-0000-0002-0000	1992	-286,161.96	-284,563.54	1,598.42	Municipal
32200-0000-0003-0000	1993	23,609.32	25,565.23	1,955.91	Municipal
32200-0000-0004-0000	1994	-554,182.80	-551,618.49	2,564.31	Municipal
32200-0000-0005-0000	1995	185,857.55	188,818.99	2,961.44	Municipal
32200-0000-0006-0000	1996	93,726.26	97,770.59	4,044.33	Municipal
32200-0000-0007-0000	1997	-438,276.10	-433,570.92	4,705.18	Municipal
32200-0000-0008-0000	1998	290,100.84	294,965.71	4,864.87	Municipal
32200-0000-0009-0000	1999	1,490,872.20	1,495,761.36	4,889.16	Municipal
32200-0000-0010-0000	2000	-643,242.30	-636,193.21	7,049.09	Municipal
32200-0000-0011-0000	2001	1,065,718.26	1,073,967.62	8,249.36	Municipal
32200-0000-0012-0000	2002	-870,293.23	-861,559.74	8,733.49	Municipal
32200-0000-0013-0000	2003	-92,840.60	-84,185.76	8,654.84	Municipal
32200-0000-0014-0000	2004	143,705.62	151,752.06	8,046.44	Municipal
32200-0000-0015-0000	2005	287,823.35	295,472.66	7,649.31	Municipal
32200-0000-0016-0000	2006	-452,432.84	-445,866.42	6,566.42	Municipal
32200-0000-0017-0000	2007	2,159,801.66	2,165,707.23	5,905.57	Municipal
32200-0000-0018-0000	2008	-415,148.91	-410,073.58	5,075.33	Municipal
32200-0000-0019-0000	2009	-1,150,768.91	-1,150,843.39	-74.48	Municipal
32200-0000-0020-0000	2010	-578,938.77	-644,910.79	-65,972.02	Municipal
32200-0000-0021-0000	2011	-2,745,154.11	-2,612,004.91	133,149.20	Municipal
32200-0000-0022-0000	2012	13,257,503.34	55,733.95	-13,201,769.39	Municipal
32200-0300-0023-0000	REMANENTE 2012	0.00	12,550,000.00	12,550,000.00	Municipal
	Total	10,703,279.91	16,497,673.88	5,794,393.97	

CONSULTA Página 32 de 99

DE DESGLOSE
I. INFORMACION CONTABLE

1110 FLUJO DE EFECTIVO

NOTA: EFE-01

CUENTA	NOMBRE DE LA CUENTA	SALDO INICIAL	SALDO FINAL	FLUJO
11112-0000-0001-0000	DIRECCION GENERAL	1,300.00	1,300.00	0.00
11112-0000-0002-0000	ADMINISTRACION	8,000.00	8,000.00	0.00
11112-0000-0003-0000	DIRECCION OPERATIVA	6,000.00	6,000.00	0.00
11112-0000-0004-0000	GALERIA JESUS GALLARDO	2,960.40	3,000.00	39.60
11112-0000-0005-0000	CASA DE LA CULTURA	2,000.00	2,000.00	0.00
11112-0000-0006-0000	ESCUELA DE MUSICA	977.70	1,000.00	22.30
11112-0000-0007-0000	ESCUELA DE ARTES PLASTICAS	2,000.00	2,000.00	0.00
11112-0000-0009-0000	VINCULACION	2,000.00	2,000.00	0.00
11112-0000-0010-0000	(MIL) MUSEO DE IDENTIDADES LEONESAS	0.00	2,000.00	2,000.00
1111	Efectivo	25,238.10	27,300.00	2,061.90
11121-0000-0001-0000	BANCOMER	185,474.74	199,951.35	14,476.61
11121-0000-0002-0000	SANTANDER MEXICANO	-29,780.03	27,644.41	57,424.44
11121-0000-0003-0001	BANCO DEL BAJIO CTA 10572230201	-501,162.34	179,713.90	680,876.24
11121-0000-0003-0002	BANCO DEL BAJIO 2169407201 FIC	2,672.91	56,244.21	53,571.30
11121-0000-0003-0003	BANCO DEL BAJIO 3202264 TAQUILLA	-65,339.86	3,321.08	68,660.94
11121-0000-0003-0004	BANCO DEL BAJIO 10572230202	21,170.52	100,161.61	78,991.09
11121-0000-0003-0006	BAJIO 4202750 CONACULTA	3,244.00	3,244.00	0.00
11121-0000-0003-0007	5307665 BAJIO MUSEO DE LAS IDENTIDADES	28,450.00	28,450.00	0.00
11121-0000-0003-0008	BAJIO 7868623 MIL	3,000.00	3,000.00	0.00
11121-0000-0003-0009	786934 BAJIO ACCESIBILIDAD TMD	2,350,000.00	3,000.00	-2,347,000.00
11121-0000-0003-0010	7869423 BAJIO DUALIDAD ETERNA	750,000.00	2,412.49	-747,587.51
11121-0000-0003-0011	1057223030110572230301 BAJIO	0.00	14,455.85	14,455.85
11121-0000-0003-0012	9582651 FIAC CONACULTA	0.00	241,740.00	241,740.00
11121-0000-0004-0001	BANORTE 0137657902	-189,454.02	19,066.87	208,520.89
11121-0000-0005-0001	BANAMEX	504,719.68	24,811.75	-479,907.93
1112	Bancos/Tesorería	3,062,995.60	907,217.52	-2,155,778.08
11141-0000-0001-0000	BANCO SANTANDER MEXICANO	5,305.63	5,305.63	0.00
11141-0000-0004-0000	BAJIO MUSEO MIL PLAZO 2	5,106,145.97	5,237,386.22	131,240.25
11141-0000-0005-0000	BAJIO MUSEO MIL PLAZO 5	5,137,326.46	5,259,358.61	122,032.15
11141-0000-0006-0000	ACCESIBILIDAD 07	0.00	849,713.09	849,713.09
11141-0000-0007-0000	ACCESIBILIDAD 30	0.00	1,506,202.48	1,506,202.48
1114	Inversiones Temporales (3 meses)	10,248,778.06	12,857,966.03	2,609,187.97
TOTAL		13,337,011.76	13,792,483.55	455,471.79

DE DESGLOSE
I. INFORMACION CONTABLE

1210, 1230, 1240 Y 1250 INVERSIONES, ADQ. BIENES MUEBLES, INMUEBLES E INTANGIBLES **NOTA: EFE-02**

CUENTA	NOMBRE DE LA CUENTA	FLUJO	% SUB
12411-5111-0000-0000	Muebles de oficina y estantería	-171,439.56	-28.55%
12412-5121-0000-0000	Muebles, excepto de oficina y estantería	215,390.00	35.87%
12413-5151-0000-0000	Equipo de cómputo y de tecnologías de la información	-20,459.34	-3.41%
12421-5211-0000-0000	Equipos y aparatos audiovisuales	52,372.68	8.72%
12429-5291-0000-0000	Otro mobiliario y equipo educacional y recreativo	512,357.39	85.33%
12510-5911-0000-0000	SOFTWARE	12,210.00	2.03%
	TOTAL	600,431.17	100%

CONSULTA Página 34 de 99

II. DE MEMORIA (DE ORDEN):

DE MEMORIA

recordatorio contable, de control y en general sobre los aspectos administrativos, o bien para consignar sus derechos o responsabilidades contingentes que puedan o no presentarse en el futuro.

Las cuentas que se manejan para efectos de este documento son las siguientes:

A) Contables:

Juicios

Se cuenta con tres demandas laborales las cuales ya esta en proceso el juicio

B) Presupuestales:

NOTAS DE MEMORIA

CUENTA	NOMBRE DE LA CUENTA	SALDO INICIAL	SALDO FINAL	FLUJO
8110-00-0000-00-0000-0000	LEY DE INGRESOS ESTIMADA	36,468,268.00	37,778,940.00	1,310,672.00
8120-00-0000-00-0000-0000	LEY DE INGRESOS POR EJECUTAR	759,859.68	-3,343,300.17	-4,103,159.85
8130-00-0000-00-0000-0000	LEY DE INGRESOS MODIFICADA	-27,888,877.03	-17,796,785.24	10,092,091.79
8140-00-0000-00-0000-0000	LEY DE INGRESOS DEVENGADA	0.00	2,925,389.35	2,925,389.35
8150-00-0000-00-0000-0000	LEY DE INGRESOS RECAUDADA	63,597,285.35	55,993,636.06	-7,603,649.29
8210-00-0000-00-0000-0000	PRESUPUESTO DE EGRESOS APROBADO	36,468,268.00	36,155,297.00	-312,971.00
8220-00-0000-00-0000-0000	PRESUPUESTO DE EGRESOS POR EJERCER	18,208,230.47	16,127,815.23	-2,080,415.24
8230-00-0000-00-0000-0000	PRESUPUESTO DE EGRESOS MODIFICADO	-27,888,876.89	-20,715,211.97	7,173,664.92
8240-00-0000-00-0000-0000	PRESUPUESTO COMPROMETIDO	0.00	0.00	0.00
8250-00-0000-00-0000-0000	PRESUPUESTO DEVENGADO	0.00	172,246.28	172,246.28
8260-00-0000-00-0000-0000	PRESUPUESTO DE EGRESOS EJERCIDO	0.00	0.00	0.00
8270-00-0000-00-0000-0000	PRESUPUESTO DE EGRESOS PAGADO	50,833,597.97	40,570,447.46	-10,263,150.51
...	...			
	TOTAL	150,557,755.55	147,868,474.00	-2,689,281.55

NOTAS DE GESTIÓN ADMINISTRATIVA

Los Estados Financieros de los entes públicos, proveen de información financiera a los principales usuarios de la misma, al Congreso y a los ciudadanos.

El objetivo del presente documento es la revelación del contexto y de los aspectos económicos financieros más relevantes que influyeron en las decisiones del período, y que deberán ser considerados en la elaboración de los estados financieros para la mayor comprensión de los mismos y sus particularidades.

De esta manera, se informa y explica la respuesta del gobierno a las condiciones relacionadas con la información financiera de cada período de gestión; además, de exponer aquellas políticas que podrían afectar la toma de decisiones en períodos posteriores.

❖ Las notas de gestión administrativa deben contener los siguientes puntos:

1. Introducción:

El Instituto Cultural de León es una Institución dedicada a la promoción, al desarrollo y preservación de la Cultura en el municipio así como el de impulsar los procesos humanos a través de creadores de arte, de la participación de grupos sociales.

2. Describir el panorama Económico y Financiero:

Durante el mes de Octubre mismo que se informa la situación económico financiero no tiene variaciones importantes sino las normales de acuerdo a lo planeado por lo que no hay comentarios que reflejar.

3. Autorización e Historia:

Se informará sobre:

a) Fecha de creación del ente.

22 DE MARZO DE 1994

b) Principales cambios en su estructura (interna históricamente).

Se acopla a los requerimientos de cada administración, por lo que desde Octubre del año 2012 la estructura orgánica se modificó de acuerdo al Plan de Gobierno Municipal.

4. Organización y Objeto Social:

Se informará sobre:

a) Objeto social.

Asumir la rectoría de las políticas que apruebe el H. Ayuntamiento en materia de Cultura.

b) Principal actividad.

Promover y Difundir la Cultura.

c) Ejercicio fiscal

Enero-Diciembre 2013

d) Régimen jurídico (Forma como está dada de alta la entidad ante la S.H.C.P., ejemplos: S.C., S.A., Personas morales sin fines de lucro, etc.).

Persona Moral con Fines No Lucrativos

e) Consideraciones fiscales del ente: revelar el tipo de contribuciones que esté obligado a pagar o retener.

ENTERO DE RETENCIONES POR SUELDOS, RETENCIONES POR ASIMILABLES A SALARIOS, RETENCIONES POR SERVICIOS PROFESIONALES, IMPUESTO AL VALOR AGREGADO, IMPUESTOS CEDULARES ESTATALES Y RETENCIONES POR ARRENDAMIENTO DE INMUEBLES.

f) Estructura organizacional básica.

Se anexa en el presente archivo.

g) Fideicomisos, mandatos y análogos de los cuales es fideicomitente o fiduciario.

NO APLICA

5. Bases de Preparación de los Estados Financieros:

Se informará sobre:

a) Si se ha observado la normatividad emitida por el CONAC y las disposiciones legales aplicables.

SE REALIZARON LOS ESTADOS FINANCIEROS DE ACUERDO A LOS LINEAMIENTOS ESTABLECIDOS POR EL CONAC Y SE ADECUO EL SISTEMA DE CONTABILIDAD A LOS REQUERIMIENTOS DE ARMONIZACIÓN ESTABLECIDOS.

b) La normatividad aplicada para el reconocimiento, valuación y revelación de los diferentes rubros de la información financiera, así como las bases de medición utilizadas para la elaboración de los estados financieros; por ejemplo: costo histórico, valor de realización, valor razonable, valor de recuperación o cualquier otro método empleado y los criterios de aplicación de los mismos.
Costo Historico.

c) Postulados básicos.

SE REALIZARON LOS ESTADOS FINANCIEROS DE ACUERDO A LOS LINEAMIENTOS ESTABLECIDOS POR EL CONAC Y SE ADECUO EL SISTEMA DE CONTABILIDAD A LOS REQUERIMIENTOS DE ARMONIZACIÓN ESTABLECIDOS.

d) Normatividad supletoria. En caso de emplear varios grupos de normatividades (normatividades supletorias), deberá realizar la justificación razonable correspondiente, su alineación con los PBCG y a las características cualitativas asociadas descritas en el MCCG (documentos publicados en el Diario Oficial de la Federación, agosto 2009).

No aplica

e) Para las entidades que por primera vez estén implementando la base devengado de acuerdo a la Ley de Contabilidad, deberán:

*Revelar las nuevas políticas de reconocimiento:

No aplica

*Plan de implementación:

No aplica

*Revelar los cambios en las políticas, la clasificación y medición de las mismas, así como su impacto en la información financiera:

No aplica

6. Políticas de Contabilidad Significativas:

Se informará sobre:

a) Actualización: se informará del método utilizado para la actualización del valor de los activos, pasivos y Hacienda Pública y/o patrimonio y las razones de dicha elección. Así como informar de la desconexión o reconexión inflacionaria:

Valor Historico

b) Informar sobre la realización de operaciones en el extranjero y de sus efectos en la información financiera gubernamental:
No aplica

c) Método de valuación de la inversión en acciones de Compañías subsidiarias no consolidadas y asociadas:
No aplica

d) Sistema y método de valuación de inventarios y costo de lo vendido:
Valor Histórico

e) Beneficios a empleados: revelar el cálculo de la reserva actuarial, valor presente de los ingresos esperados comparado con el valor presente de la estimación de gastos tanto de los beneficiarios actuales como futuros:
PREMIOS DE PUNTUALIDAD Y ASISTENCIA, FONDO DE AHORRO, DESPENSA Y DEMAS PRESTACIONES DE LEY

f) Provisiones: objetivo de su creación, monto y plazo:
SE DAN EN BASE A LO ESTABLECIDO EN LA LEY PARA EL EJERCICIO Y CONTROL DE LOS RECURSOS PÚBLICOS ASÍ COMO LO DISPUESTO EN LOS ACUERDOS DEL CONAC.

g) Reservas: objetivo de su creación, monto y plazo:
No se cuenta con reservas

h) Cambios en políticas contables y corrección de errores junto con la revelación de los efectos que se tendrá en la información financiera del ente público, ya sea retrospectivos o prospectivos:
No hay cambios en las políticas contables ya que desde el 2012 se armonizo el catalogo de acuerdo a la Ley de Contabilidad Gubernamental

i) Reclasificaciones: Se deben revelar todos aquellos movimientos entre cuentas por efectos de cambios en los tipos de operaciones:
SON EN BASE A LA MISMA OPERATIVIDAD DEL INSTITUTO

j) Depuración y cancelación de saldos:
SE REVISARA Y NOTIFICARA A LA UNIDAD RESPONSABLE LA CANCELACION O DEPURACION DE LA CUENTA

7. Posición en Moneda Extranjera y Protección por Riesgo Cambiario:

Se informará sobre:

a) Activos en moneda extranjera:
No aplica

b) Pasivos en moneda extranjera:
No aplica

c) Posición en moneda extranjera:
No aplica

d) Tipo de cambio:
No aplica

e) Equivalente en moneda nacional:
No aplica

Lo anterior por cada tipo de moneda extranjera que se encuentre en los rubros de activo y pasivo.
Adicionalmente se informará sobre los métodos de protección de riesgo por variaciones en el tipo de cambio.

8. Reporte Analítico del Activo:

Debe mostrar la siguiente información:

- a)** Vida útil o porcentajes de depreciación, deterioro o amortización utilizados en los diferentes tipos de activos:
MOBILIARIO Y EQUIPO 10%, BIENES INFORMATICOS 30%, EQUIPO DE TRANSPORTE 25%, OTROS EQUIPOS 10 % ,
HERRAMIENTAS 35% y 5% Amortización de Bienes Intangibles.
- b)** Cambios en el porcentaje de depreciación o valor residual de los activos:
No aplica
- c)** Importe de los gastos capitalizados en el ejercicio, tanto financieros como de investigación y desarrollo:
No aplica
- d)** Riesgos por tipo de cambio o tipo de interés de las inversiones financieras:
No aplica
- e)** Valor activado en el ejercicio de los bienes construidos por la entidad:
No aplica
- f)** Otras circunstancias de carácter significativo que afecten el activo, tales como bienes en garantía, señalados en embargos, litigios, títulos de inversiones entregados en garantías, baja significativa del valor de inversiones financieras, etc.:
NINGUNA
- g)** Desmantelamiento de Activos, procedimientos, implicaciones, efectos contables:
No aplica
- h)** Administración de activos; planeación con el objetivo de que el ente los utilice de manera más efectiva:
LOS ACTIVOS ADQUIRIDOS SON INVENTARIADOS Y POSTERIORMENTE SE DAN EN RESGUARDO A CADA DIRECCION
COMPROMETIENDOSE A DARLES EL MEJOR USO.

Adicionalmente, se deben incluir las explicaciones de las principales variaciones en el activo, en cuadros comparativos como sigue:

- a)** Inversiones en valores:
No aplica
- b)** Patrimonio de Organismos descentralizados de Control Presupuestario Indirecto:
No aplica
- c)** Inversiones en empresas de participación mayoritaria:
No aplica
- d)** Inversiones en empresas de participación minoritaria:
No aplica
- e)** Patrimonio de organismos descentralizados de control presupuestario directo, según corresponda:
Este mes de septiembre se registro una variación significativa en el rubro de Activos Fijos ya que fue actualizado el Inventario de bienes y fue dado de baja el mobiliario inexistente autorizado debidamente por el Consejo de Administración del Instituto. Se anexa Información en las Notas de desglose y de memoria ESF-08.

9. Fideicomisos, Mandatos y Análogos:

Se deberá informar:

- a)** Por ramo administrativo que los reporta:
No aplica
- b)** Enlistar los de mayor monto de disponibilidad, relacionando aquéllos que conforman el 80% de las disponibilidades:

No aplica

10. Reporte de la Recaudación:

a) Análisis del comportamiento de la recaudación correspondiente al ente público o cualquier tipo de ingreso, de forma separada los ingresos locales de los federales:

Se anexa en la Nota de desglose

b) Proyección de la recaudación e ingresos en el mediano plazo:

Se anexa en la Nota de desglose

11. Información sobre la Deuda y el Reporte Analítico de la Deuda:

Se informará lo siguiente:

a) Utilizar al menos los siguientes indicadores: deuda respecto al PIB y deuda respecto a la recaudación tomando, como mínimo, un período igual o menor a 5 años. No aplica

b) Información de manera agrupada por tipo de valor gubernamental o instrumento financiero en la que se considere intereses, comisiones, tasa, perfil de vencimiento y otros gastos de la deuda.

* Se anexara la información en las notas de desglose.

12. Calificaciones otorgadas:

Informar, tanto del ente público como cualquier transacción realizada, que haya sido sujeta a una calificación crediticia:

No aplica

13. Proceso de Mejora:

Se informará de:

a) Principales Políticas de control interno:

EL INSTITUTO SE APEGA A LOS LINEAMIENTOS DE CONTROL PRESUPUESTAL Y SE ENCUENTRA EN UN PROCESO DE NORMATIVAR TODAS LAS POLITICAS QUE SE LLEVAN A CABO DE MANERA VERBAL.

b) Medidas de desempeño financiero, metas y alcance:

SE ENCUENTRAN EN PROCESO

14. Información por Segmentos:

No es necesario

15. Eventos Posteriores al Cierre:

El ente público informará el efecto en sus estados financieros de aquellos hechos ocurridos en el período posterior al que informa, que proporcionan mayor evidencia sobre eventos que le afectan económicamente y que no se conocían a la fecha de cierre.

16. Partes Relacionadas:

Se debe establecer por escrito que no existen partes relacionadas que pudieran ejercer influencia significativa sobre la toma de decisiones financieras y operativas:

No aplica

17. Responsabilidad sobre la presentación razonable de los Estados Financieros:

Los Estados Financieros deberán estar rubricados en cada página de los mismos e incluir al final la siguiente leyenda: “Bajo protesta de decir verdad declaramos que los Estados Financieros y sus notas, son razonablemente correctos y son responsabilidad del emisor.

18. Se actualizo el inventario de Activos Fijos al 30 de Septiembre de 2013, se realizaron los ajustes por baja de activos por lo que en las notas de desglose Esf-08 y Efe-02 resultaron saldos negativos, de igual manera se realizo la corrección a la cedula de activos fijos y depreciaciones de acuerdo a la observación realizada por la contraloría, se realizaron los movimientos correspondientes afectando el resultado del ejercicio correspondiente.

Recomendaciones

Nota 1: Las notas de Gestión Administrativa sólo se presentarán en medio magnético, las notas que no estén contempladas en el formato se agregarán libremente al mismo.

SE ANEXA ORGANIGRAMA

CONSULTA Página 41 de 99

CONSULTA Página 42 de 99

26/08/2013

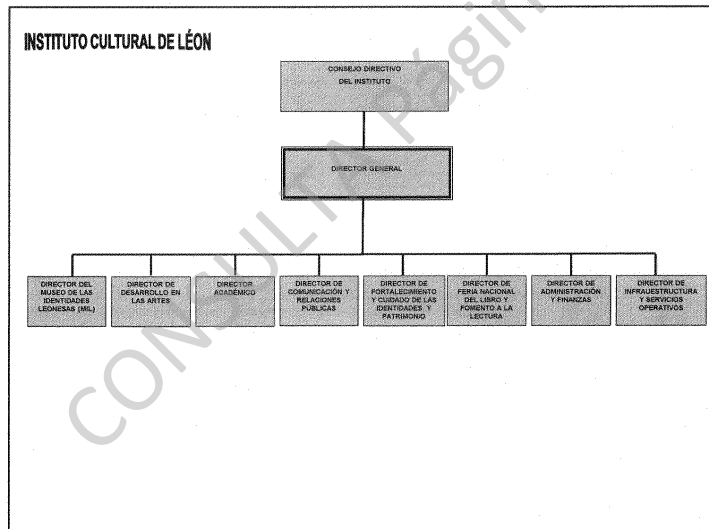

[Handwritten signatures and initials]

[Handwritten notes and signatures on the right margin]

26/08/2013

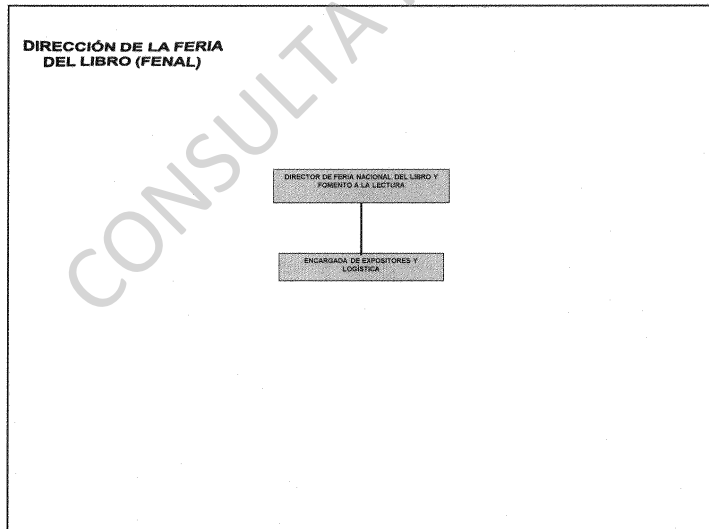
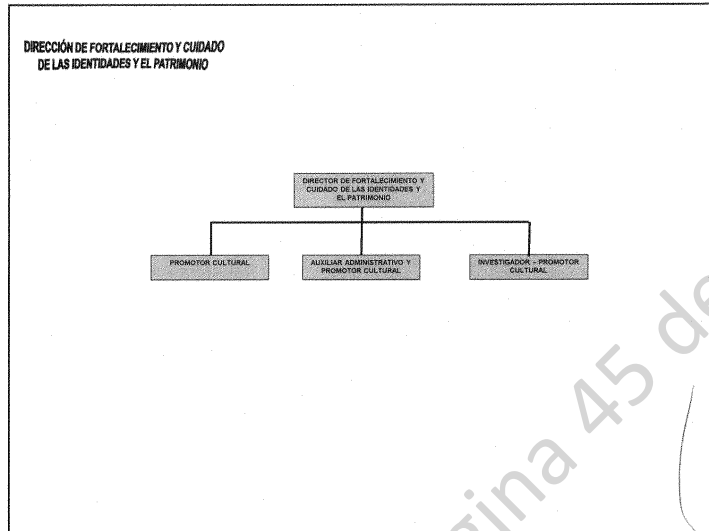

CONSULTA Página 45 de 99

[Handwritten signatures and marks on the right margin]

[Handwritten signatures and marks at the bottom]

26/08/2013

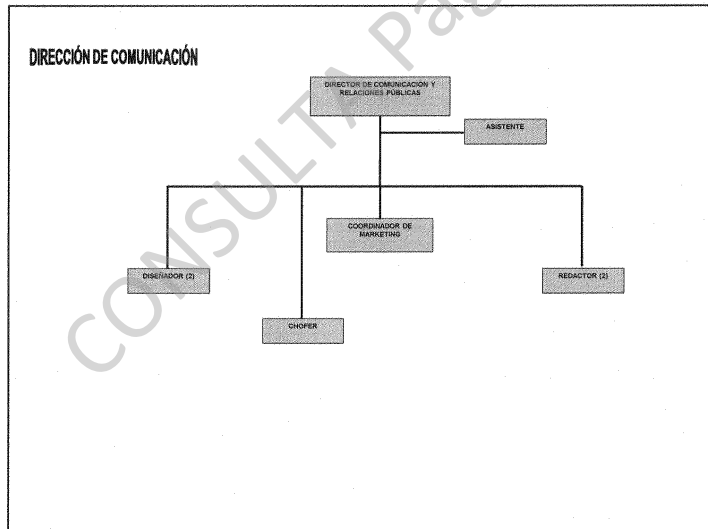
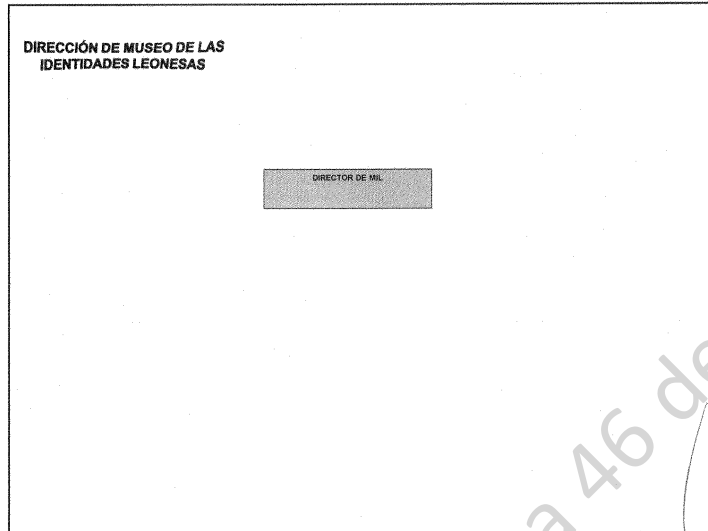

CONSULTA Página 46 de 99

[Handwritten signatures and marks on the right margin]

[Handwritten signature]

26/08/2013

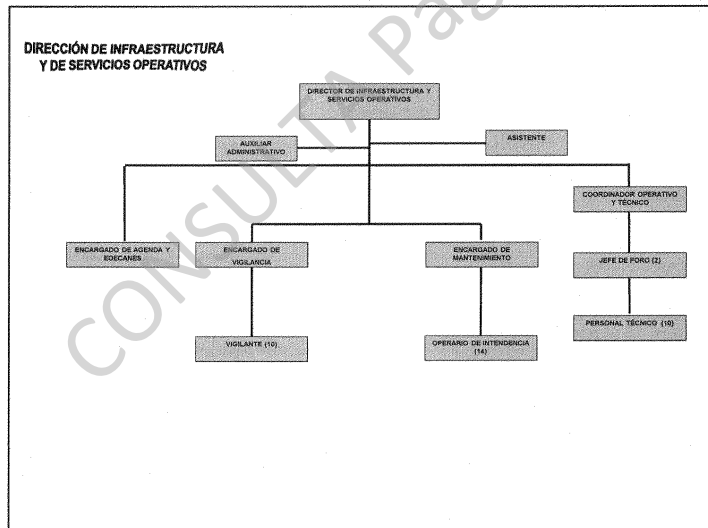
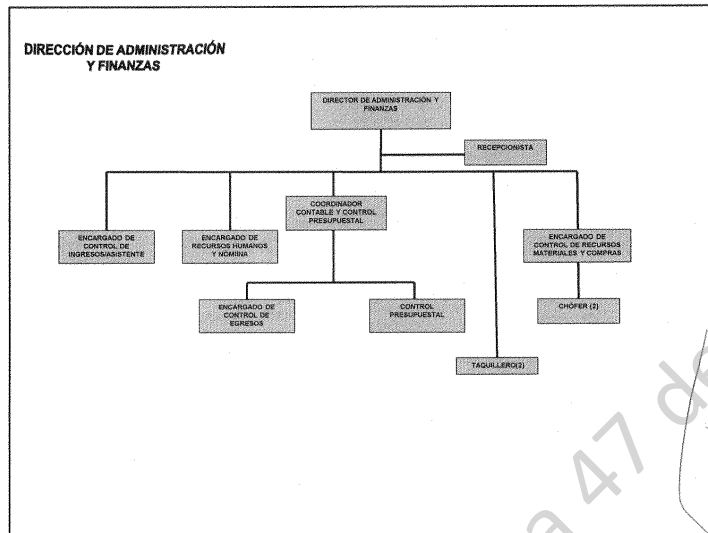

CONSULTA Página 47 de 99

[Handwritten signatures and marks]

[Handwritten signature]

26/08/2013

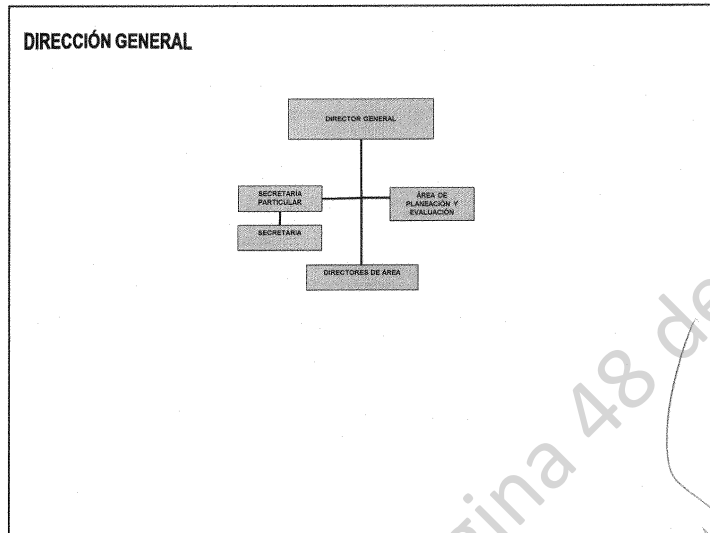

CONSULTA Página 48 de 99

[Handwritten signatures and initials]

CONSULTA Página 49 de 99

CONSULTA Página 50 de 99

CONSULTA Página 51 de 99

INSTITUTO CULTURAL DE LEON
ESTADO ANALÍTICO DE INGRESOS
AL 31 de Octubre de 2013

INDICE CRI	CONCEPTO	LEY DE INGRESOS ESTIMADA	MODIFICADO (A)	DEVENGADO	RECAUDADO (B)	AVANCE DE RECAUDACIÓN (B/A)
	PRESUPUESTO DE INGRESOS	44,820,605.00	62,617,390.24	58,919,025.41	55,993,636.06	89%
10	Impuestos	0.00	0.00	0.00	0.00	...
11	Impuestos sobre los ingresos	0.00	0.00	0.00	0.00	...
12	Impuestos sobre el patrimonio	0.00	0.00	0.00	0.00	...
13	Impuestos sobre la producción, el consumo y las transacciones	0.00	0.00	0.00	0.00	...
14	Impuestos al comercio exterior	0.00	0.00	0.00	0.00	...
15	Impuestos sobre nóminas y asimilables	0.00	0.00	0.00	0.00	...
16	Impuestos ecológicos	0.00	0.00	0.00	0.00	...
17	Accesorios de impuestos	0.00	0.00	0.00	0.00	...
18	Otros impuestos	0.00	0.00	0.00	0.00	...
19	Impuestos no comprendidos en las fracciones de la ley de ingresos causadas en ejercicios fiscales anteriores pendientes de liquidación o pago.	0.00	0.00	0.00	0.00	...
20	Cuotas y Aportaciones de Seguridad Social	0.00	0.00	0.00	0.00	...
21	Aportaciones para fondos de vivienda	0.00	0.00	0.00	0.00	...
22	Cuotas para el seguro social	0.00	0.00	0.00	0.00	...
23	Cuotas de ahorro para el retiro	0.00	0.00	0.00	0.00	...
24	Otras cuotas y aportaciones para la seguridad social	0.00	0.00	0.00	0.00	...
25	Accesorios	0.00	0.00	0.00	0.00	...
30	Contribuciones de Mejoras	0.00	0.00	0.00	0.00	...
31	Contribuciones de mejoras por obras públicas	0.00	0.00	0.00	0.00	...
39	Contribuciones de mejoras no comprendidas en las fracciones de la ley de ingresos causadas en ejercicios fiscales anteriores pendientes de liquidación o pago.	0.00	0.00	0.00	0.00	...
40	Derechos	0.00	0.00	0.00	0.00	...
41	Derechos por el uso, goce, aprovechamiento o explotación de bienes de dominio público	0.00	0.00	0.00	0.00	...
42	Derechos a los hidrocarburos	0.00	0.00	0.00	0.00	...
43	Derechos por prestación de servicios	0.00	0.00	0.00	0.00	...
44	Otros derechos	0.00	0.00	0.00	0.00	...
45	Accesorios	0.00	0.00	0.00	0.00	...
49	Derechos no comprendidos en las fracciones de la ley de ingresos causadas en ejercicios fiscales anteriores pendientes de liquidación o pago.	0.00	0.00	0.00	0.00	...
50	Productos	2,750,000.00	2,812,500.00	2,179,138.80	2,147,987.85	76%
51	Productos de tipo corriente	0.00	0.00	0.00	0.00	...
52	Productos de capital	0.00	62,500.00	220,674.92	220,674.92	353%
59	Productos no comprendidos en las fracciones de la ley de ingresos causadas en ejercicios fiscales anteriores pendientes de liquidación o pago.	2,750,000.00	2,750,000.00	1,958,463.88	1,927,312.93	70%
60	Aprovechamientos	0.00	0.00	0.00	0.00	...
61	Aprovechamientos de tipo corriente	0.00	0.00	0.00	0.00	...
62	Aprovechamientos de capital	0.00	0.00	0.00	0.00	...
69	Aprovechamientos no comprendidos en las fracciones de la ley de ingresos causadas en ejercicios fiscales anteriores pendientes de liquidación o pago.	0.00	0.00	0.00	0.00	...
70	Ingresos por Venta de Bienes y Servicios	7,986,851.00	10,394,324.24	10,169,633.47	10,115,707.80	97%
71	Ingresos por venta de bienes y servicios de organismos descentralizados	7,986,851.00	10,394,324.24	10,169,633.47	10,115,707.80	97%
72	Ingresos de operación de entidades paraestatales empresariales	0.00	0.00	0.00	0.00	...
73	Ingresos por venta de bienes y servicios producidos en establecimientos del gobierno central	0.00	0.00	0.00	0.00	...
80	Participaciones y Aportaciones	0.00	0.00	0.00	0.00	...

81	Participaciones	0.00	0.00	0.00	0.00	...
82	Aportaciones	0.00	0.00	0.00	0.00	...
83	Convenios	0.00	0.00	0.00	0.00	...
90	Transferencias, Asignaciones, Subsidios y Otras Ayudas	34,083,754.00	36,860,566.00	34,020,253.14	31,179,940.41	85%
91	Transferencias internas y asignaciones al sector público	0.00	0.00	0.00	0.00	...
92	Transferencias al resto del sector público	0.00	0.00	0.00	0.00	...
93	Subsidios y subvenciones	34,083,754.00	36,860,566.00	34,020,253.14	31,179,940.41	85%
94	Ayudas sociales	0.00	0.00	0.00	0.00	...
95	Pensiones y jubilaciones	0.00	0.00	0.00	0.00	...
96	Tranferencias a fideicomisos, mandatos y análogos	0.00	0.00	0.00	0.00	...
00	Ingresos Derivados de Financiamiento	0.00	12,550,000.00	12,550,000.00	12,550,000.00	100%
01	Endeudamiento Interno	0.00	0.00	0.00	0.00	...
02	Endeudamiento Externo	0.00	0.00	0.00	0.00	...
03	Aplicación de Remanentes	0.00	12,550,000.00	12,550,000.00	12,550,000.00	100%

CONSULTA Página 53 de 99

Table with 10 columns: NOME, NOME COMPLETO, DATA NASCIMENTO, SEXO, RACIA, ESTADO CIVIL, ENDERECO, CIDADE, UF, CEP. The table contains a large number of rows of personal data.

Table with 10 columns: NOME, NOME COMPLETO, DATA NASCIMENTO, SEXO, RACIA, ESTADO CIVIL, ENDERECO, CIDADE, UF, CEP. This table contains a smaller number of rows of personal data.

CONSULTA Página 55 de 99

.....

.....

CONSULTA Página 59 de 99

.....

.....

.....

.....

CONSULTA Página 66 de 99

INSTITUTO CULTURAL DE LEON
INFORMACIÓN DEL GASTO POR CATEGORÍA PROGRAMÁTICA
AL 31 de Octubre de 2013

CLAVE PROGRAMÁTICA		CONCEPTO	METAS		VALUACIÓN MODIFICADA	AVANCE PROGRAMÁTICO		AVANCE FINANCIERO	
PP	CA		INDICADOR	CANTIDAD		CANTIDAD	%	PAGADO	%
PRESUPUESTO DE EGRESOS									
4	3.1.1.2.0	TEATRO ESCOLAR Llevar a acabo la produccion teatral que anualmente en conjunto con CONACULTA es realizada, con la finalidad de llevar a cabo el acercamiento y desarrollo de publico estudiantil al teatro	Asistencia del publico estudiantil a la presentacion de la Produccion Teatral	50,000	\$ 600,549.98	40,306	81%	\$ 344,422.37	57%
7	3.1.1.2.0	TEATRO MANUEL DOBLADO Lograr la mayor captación de Ingresos por arrendamiento del inmueble, los cuales representa la fuente principal de ingresos propios del Instituto	Numero de contratos de Arrendamiento llevados a cabo con el sector privado ademas de funciones llevadas a cabo de teatro escolar	97	\$ 2,249,628.02	66	68%	\$ 1,689,662.56	75%
5	3.1.1.2.0	Casas y salones de cultura	UMNADO(INSCRIPCION	11,670	\$ 2,905,345.37	8,373	72%	\$ 2,905,343.89	100%
5	3.1.1.2.0	Escuela de musica de León	UMNADO(INSCRIPCION	660	\$ 4,001,380.47	835	127%	\$ 3,822,492.52	96%
5	3.1.1.2.0	Escuela de Artes Plasticas	UMNADO(INSCRIPCION	420	\$ 1,133,761.33	310	74%	\$ 992,351.67	88%
MUESTRA DE CINE									
4	3.1.1.2.0	Es uno de los principales proyectos de la iniciativa "Cineteca va" de la Cineteca Nacional de México que busca refrendar la divulgación de cine de calidad en espacios alternativos de exhibición y llegar así a nuevos públicos, presentando obras de la cinematografía mundial.	Numero de asistentes a las funciones proyectadas	900	\$ 166,259.18	1,397	155%	\$ 69,054.46	42%
4	3.1.1.2.0	BECAS Apoyo economico entregado a creadores de la ciudad de León para producción y/o desarrollo de un proyecto artistico y/o cultural en varias ministraciones durante 9 meses de trabajo	Número de Becarios	7	\$ 242,492.00	7	100%	\$ 189,483.84	78%

Nivel	Descripción de Plaza/Puesto	Número de Plazas/Puestos autorizados	SUELDO MENSUAL
1	Administracion y Relaciones publicas	1	4735
2	Asistente de casa de la cultura D.R	1	4490.833333
3	Asistente de casa de la cultura E.H	1	4490.833333
4	Asistente de Comunicación	1	5274.166667
5	Asistente de Desarrollo en las Artes	1	6012.5
6	Asistente de Direccion Academica	1	4735
7	Asistente de Escuela de Musica	1	4735
8	Asistente de Serv. Oper	1	6751.666667
9	Auxiliar administrativo de Serv. Oper	1	6751.666667
10	Auxiliar administrativo y Promotor Cultural	1	6751.666667
11	Bibliotecario-Cargador	1	4707.5
12	Chofer	3	4735
13	Control Escolar D.R	1	4735
14	Control Escolar ESAP	1	5010.833333
15	Control Escolar ESMU	1	4735
16	Control presupuestal	1	8418.333333
17	Coordinador casa de la cultura D.R	1	11885.83333
18	Coordinador casa de la cultura E.H	1	10856.66667
19	Coordinador contable y control presupuestal	1	14455
20	Coordinador de Artes Visuales	1	14455
21	Coordinador de Escuela de Artes Plasticas	1	10856.66667
22	Coordinador de Escuela de Musica	1	14455
23	Coordinador de Marketing	1	14731.66667
24	Coordinador Operativo y Tecnico	1	14455
25	Direc. De Coros	1	6012.5
26	Director Academico	1	33465
27	Director Banda Municipal	1	9589.166667
28	Director de Admon. Y Finanzas	1	33465
29	Director de Comunicación y Relaciones Publicas	1	23516.66667
30	Director de Desarrollo en las Artes	1	33465
31	Director de FENAL	1	23516.66667
32	Director de Fortalec. y Cuidado de las Ident. Y Patrim.	1	23516.66667
33	Director de Infraestructura y Serv. Oper.	1	33465
34	Director de MIL	1	33465
35	Director General	1	43291.66667
36	Director Orquestaa Típica	1	7671.666667
37	Diseñador "A"	1	8418.333333
38	Diseñador "B"	1	6012.5
39	Encargado de Agenda y Edecanes	1	6751.666667
40	Encargado de control de Egresos	1	8418.333333
41	Encargado de control de ingresos-Asistente	1	8418.333333
42	Encargado de Desarrollo de Publicos	1	8418.333333
43	Encargado de expositores y logistica	1	8418.333333
44	Encargado de ext. De la escuela de musica	1	10856.66667
45	Encargado de Fomento a la Creacion	1	8418.333333
46	Encargado de Mtto.	1	6012.5
47	Encargado de Planeacion y Evaluacion	1	8418.333333
48	Encargado de Sala y apoyo Museografico	1	4735
49	Encargado de Salones de Cultura	1	10856.66667
50	Encargado de Vigilancia	1	8418.333333
51	Encargado de Vinculacion Artístico Cultural	1	8418.333333
52	Encargado de Vinculacion Educativa	1	8418.333333
53	Encragado de R.H y nomina	1	8418.333333
54	Encragado de R.Mat y compras	1	8418.333333
55	Intendente	12	3612.5
56	Investigador y Promotor Cultural	1	6751.666667

57	Jefe de Foro	2	7515.833333
58	Jefe de Museografía	1	8418.333333
59	Jefe Intendencia	2	4008.333333
60	Músico Atril "A"	1	5769.166667
61	Músico Atril "B"	40	4615
62	Músico Atril "C"	2	4416.666667
63	Músico Principal	5	6091.666667
64	Prefecto	1	5274.166667
65	Produccion y Encargado de sala	1	4735
66	Promotor Cultural	1	6751.666667
67	Recepcionista	1	4490.833333
68	Redactor "A"	1	8418.333333
69	Redactor "B"	1	6012.5
70	Registro y Control de Obra	1	4735
71	Secretaria de direccion gral.	1	8418.333333
72	Secretaría Particular	1	13834.16667
73	Servicios Educativos y Apoyo Curatorial	1	4735
74	Taquilla	2	4008.333333
75	Técnico "A"	3	7234.166667
76	Técnico "B"	7	6269.166667
77	Vigilante	10	3476.666667
		154	

CONSULTA Página 69 de 95

**INSTITUTO CULTURAL DE LEON
TABULADOR DE SUELDOS Y SALARIOS AUTORIZADOS
AL 31 DE OCTUBRE DEL 2013**

Detalle de percepciones autorizadas por plaza/puesto

PRESMIOS DE ASISTENCIA 10%	PRESMIOS DE PUNTUALIDAD 10%	PRIMA VAC DEL 48% SOBRE 20 DIAS DE VACACIONES	PRIMA DOMINICAL	RETR. X ACTIVIDADES ESPECIALES
473.5	473.5	1794.315789	50%	
449.0833333	449.0833333	1701.789474		
449.0833333	449.0833333	1701.789474		
527.4166667	527.4166667	1998.631579		
601.25	601.25	2278.421053		
473.5	473.5	1794.315789		
473.5	473.5	1794.315789		
675.1666667	675.1666667	2558.526316		
675.1666667	675.1666667	2558.526316		
675.1666667	675.1666667	2558.526316		
470.75	470.75	1783.894737	50%	
473.5	473.5	1794.315789		VARIABLE
473.5	473.5	1794.315789		
501.0833333	501.0833333	1898.842105		
473.5	473.5	1794.315789		
841.8333333	841.8333333	3190.105263		
1188.5833333	1188.5833333	4504.105263		
1085.666667	1085.666667	4114.105263		
1445.5	1445.5	5477.684211		
1445.5	1445.5	5477.684211		
1085.666667	1085.666667	4114.105263		
1445.5	1445.5	5477.684211		
1473.166667	1473.166667	5582.526316		
1445.5	1445.5	5477.684211		
601.25	601.25	2278.421053		
3346.5	3346.5	12681.47368		
958.9166667	958.9166667	3633.789474	50%	
3346.5	3346.5	12681.47368		
2351.666667	2351.666667	8911.578947		
3346.5	3346.5	12681.47368		
2351.666667	2351.666667	8911.578947		
2351.666667	2351.666667	8911.578947		
3346.5	3346.5	12681.47368		
3346.5	3346.5	12681.47368		
4329.166667	4329.166667	16405.26316		
767.1666667	767.1666667	2907.157895		
841.8333333	841.8333333	3190.105263		
601.25	601.25	2278.421053		
675.1666667	675.1666667	2558.526316	50%	
841.8333333	841.8333333	3190.105263		
841.8333333	841.8333333	3190.105263		
841.8333333	841.8333333	3190.105263		
841.8333333	841.8333333	3190.105263		
1085.666667	1085.666667	4114.105263		
841.8333333	841.8333333	3190.105263		
601.25	601.25	2278.421053		
841.8333333	841.8333333	3190.105263		
473.5	473.5	1794.315789		
1085.666667	1085.666667	4114.105263		
841.8333333	841.8333333	3190.105263	50%	
841.8333333	841.8333333	3190.105263		
841.8333333	841.8333333	3190.105263		
841.8333333	841.8333333	3190.105263		
841.8333333	841.8333333	3190.105263		
361.25	361.25	1368.947368	50%	
675.1666667	675.1666667	2558.526316		

751.5833333	751.5833333	2848.105263	50%
841.8333333	841.8333333	3190.105263	50%
400.8333333	400.8333333	1518.947368	50%
576.9166667	576.9166667	2186.210526	50%
461.5	461.5	1748.842105	50%
441.6666667	441.6666667	1673.684211	50%
609.1666667	609.1666667	2308.421053	50%
527.4166667	527.4166667	1998.631579	
473.5	473.5	1794.315789	50%
675.1666667	675.1666667	2558.526316	
449.0833333	449.0833333	1701.789474	
841.8333333	841.8333333	3190.105263	
601.25	601.25	2278.421053	
473.5	473.5	1794.315789	50%
841.8333333	841.8333333	3190.105263	
1383.416667	1383.416667	5242.421053	
473.5	473.5	1794.315789	50%
400.8333333	400.8333333	1518.947368	
723.4166667	723.4166667	2741.368421	50%
626.9166667	626.9166667	2375.684211	50%
347.6666667	347.6666667	1317.473684	50%

CONSULTA Página 71 de 99

12% VALES DE DESPENSA SOBRE SUELDO MENS BRUTO	41 DIAS DE AGUINALDO	3 DIAS AYUDA DIA DE REYES	4 DIAS AYUDA 10 DE MAYO	
681	7,663.22	560.72	747.63	
646	7,268.06	531.81	709.08	
646	7,268.06	531.81	709.08	
759	8,535.82	624.57	832.76	
787	9,730.76	712.01	949.34	
681	7,663.22	560.72	747.63	
681	7,663.22	560.72	747.63	
787	10,927.04	799.54	1,066.05	
787	10,927.04	799.54	1,066.05	
787	10,927.04	799.54	1,066.05	
677	7,618.72	557.47	743.29	
681	7,663.22	560.72	747.63	
681	7,663.22	560.72	747.63	
721	8,109.64	593.39	791.18	
681	7,663.22	560.72	747.63	
787	13,624.41	996.91	1,329.21	
787	19,236.28	1,407.53	1,876.71	
787	17,570.66	1,285.66	1,714.21	
787	23,394.28	1,711.78	2,282.37	
787	23,394.28	1,711.78	2,282.37	
787	17,570.66	1,285.66	1,714.21	
787	23,394.28	1,711.78	2,282.37	
787	23,842.04	1,744.54	2,326.05	
787	23,394.28	1,711.78	2,282.37	
787	9,730.76	712.01	949.34	
787	54,160.46	3,962.96	5,283.95	
787	15,519.31	1,135.56	1,514.08	
787	54,160.46	3,962.96	5,283.95	
787	38,059.87	2,784.87	3,713.16	
787	54,160.46	3,962.96	5,283.95	
787	38,059.87	2,784.87	3,713.16	
787	38,059.87	2,784.87	3,713.16	
787	54,160.46	3,962.96	5,283.95	
787	54,160.46	3,962.96	5,283.95	
787	70,064.14	5,126.64	6,835.53	
787	12,415.99	908.49	1,211.32	
787	13,624.41	996.91	1,329.21	
787	9,730.76	712.01	949.34	
787	10,927.04	799.54	1,066.05	
787	13,624.41	996.91	1,329.21	
787	13,624.41	996.91	1,329.21	
787	13,624.41	996.91	1,329.21	
787	13,624.41	996.91	1,329.21	
787	17,570.66	1,285.66	1,714.21	
787	13,624.41	996.91	1,329.21	
787	9,730.76	712.01	949.34	
787	13,624.41	996.91	1,329.21	
681	7,663.22	560.72	747.63	
787	17,570.66	1,285.66	1,714.21	
787	13,624.41	996.91	1,329.21	
787	13,624.41	996.91	1,329.21	
787	13,624.41	996.91	1,329.21	
787	13,624.41	996.91	1,329.21	
787	13,624.41	996.91	1,329.21	
787	13,624.41	996.91	1,329.21	
520	5,846.55	427.80	570.39	
787	10,927.04	799.54	1,066.05	

787	12,163.78	890.03	1,186.71
787	13,624.41	996.91	1,329.21
577	6,487.17	474.67	632.89
787	9,336.94	683.19	910.92
664	7,469.01	546.51	728.68
636	7,148.03	523.03	697.37
787	9,858.88	721.38	961.84
759	8,535.82	624.57	832.76
681	7,663.22	560.72	747.63
787	10,927.04	799.54	1,066.05
646	7,268.06	531.81	709.08
787	13,624.41	996.91	1,329.21
787	9,730.76	712.01	949.34
681	7,663.22	560.72	747.63
787	13,624.41	996.91	1,329.21
787	22,389.51	1,638.26	2,184.34
681	7,663.22	560.72	747.63
577	6,487.17	474.67	632.89
787	11,707.93	856.68	1,142.24
787	10,146.15	742.40	989.87
500	5,626.71	411.71	548.95

CONSULTA Página 73 de 99

INSTITUTO CULTURAL DE LEON
PLANTILLA DE PERSONAL AUTORIZADA
AL 31 DE OCTUBRE DEL 2013

Nivel	Unidad responsable	Descripción de la plaza/puesto	Número Plazas/Puestos	Percepciones Autorizadas										
				SUELDO	P.ASISNT	P.PUNT	P.VAC.	AGUINALDO	AYUDA DIA D	AYUDA 10 DE PRIMA DOM	RETR. X ACT	VALES DE DESPENSA		
2	200	ASISTENTE	1	8,418.67	841.87	841.87	3,190	13624.96	996.95	1,329.26				787
4	400	ASISTENTE	1	6,013.12	601.31	601.31	2,279	9731.76	712.08	949.44				787
5	500	ASISTENTE	1	4,735.71	473.57	473.57	1,795	7664.38	560.81	747.74				681
7	500	ASISTENTE	1	4,735.71	473.57	473.57	1,795	7664.38	560.81	747.74				681
8	500	ASISTENTE	1	4,490.99	449.10	449.10	1,702	7268.32	531.83	709.10	50%			646
10	400	ASISTENTE	1	4,735.71	473.57	473.57	1,795	7664.38	560.81	747.74	50%			681
12	700	ASISTENTE	1	6,752.45	675.24	675.24	2,559	10928.30	799.63	1,066.18	50%			787
13	500	ASISTENTE	1	4,490.99	449.10	449.10	1,702	7268.32	531.83	709.10	50%			646
15	300	ASISTENTE	1	5,274.70	527.47	527.47	1,999	8536.69	624.64	832.85				759
18	500	BIBLIOTECARIO-CARGADOR	1	4,708.05	470.80	470.80	1,784	7619.60	557.53	743.38	50%			677
2	200	CHOFER	1	4,735.71	473.57	473.57	1,795	7664.38	560.81	747.74			VARIABLE	681
2	200	CHOFER	1	4,735.71	473.57	473.57	1,795	7664.38	560.81	747.74			VARIABLE	681
15	300	CHOFER	1	4,735.71	473.57	473.57	1,795	7664.38	560.81	747.74			VARIABLE	681
5	500	CONTROL ESCOLAR	1	4,735.71	473.57	473.57	1,795	7664.38	560.81	747.74				681
6	500	CONTROL ESCOLAR	1	5,011.14	501.11	501.11	1,899	8110.13	593.42	791.23				721
8	500	CONTROL ESCOLAR	1	4,735.71	473.57	473.57	1,795	7664.38	560.81	747.74	50%			681
200	CONTROL PRESUPUESTAL	1	8,418.67	841.87	841.87	3,190	13624.96	996.95	1,329.26					787
8	500	COORD. CASA DE LA CULTURA	1	11,886.40	1,188.64	1,188.64	4,504	19237.20	1,407.60	1,876.80	50%			787
13	500	COORD. CASA DE LA CULTURA	1	10,857.06	1,085.71	1,085.71	4,114	17571.29	1,285.70	1,714.27	50%			787
2	200	COORD. CONT. Y CONTROL PR	1	14,455.81	1,445.58	1,445.58	5,478	23395.58	1,711.87	2,282.50				787
10	400	COORD. DE ARTES VISUALES	1	14,455.81	1,445.58	1,445.58	5,478	23395.58	1,711.87	2,282.50	50%			787
6	500	COORD. DE ESAP	1	10,857.06	1,085.71	1,085.71	4,114	17571.29	1,285.70	1,714.27				787
15	300	COORD. DE MARKETING	1	14,731.84	1,473.18	1,473.18	5,583	23842.32	1,744.56	2,326.08				787
4	500	COORD. ESCUELA DE MUSICA	1	14,455.81	1,445.58	1,445.58	5,478	23395.58	1,711.87	2,282.50				787
12	700	COORD. OPERATIVO Y TECNIC	1	14,455.81	1,445.58	1,445.58	5,478	23395.58	1,711.87	2,282.50	50%			787
4	400	COORDINACION ACADEMICA	1	8,418.67	841.87	841.87	3,190	13624.96	996.95	1,329.26				787
18	500	DIRECT. BANDA MUNICIPAL	1	9,589.98	959.00	959.00	3,634	15520.63	1,135.66	1,514.21	50%			787
17	500	DIRECT. ORQUESTA TIPICA	1	7,672.05	767.20	767.20	2,907	12416.60	908.53	1,211.38				787
2	200	DIRECTOR DE AREA	1	33,465.54	3,346.55	3,346.55	12,682	54161.33	3,963.02	5,284.03				787
4	400	DIRECTOR DE AREA	1	33,465.54	3,346.55	3,346.55	12,682	54161.33	3,963.02	5,284.03				787
7	500	DIRECTOR DE AREA	1	33,465.54	3,346.55	3,346.55	12,682	54161.33	3,963.02	5,284.03				787
12	700	DIRECTOR DE AREA	1	33,465.54	3,346.55	3,346.55	12,682	54161.33	3,963.02	5,284.03	50%			787
14	800	DIRECTOR DE AREA	1	23,517.44	2,351.74	2,351.74	8,912	38061.12	2,784.96	3,713.28				787
15	300	DIRECTOR DE AREA	1	23,517.44	2,351.74	2,351.74	8,912	38061.12	2,784.96	3,713.28				787
16	600	DIRECTOR DE AREA	1	23,517.44	2,351.74	2,351.74	8,912	38061.12	2,784.96	3,713.28				787
19	900	DIRECTOR DE AREA	1	33,465.54	3,346.55	3,346.55	12,682	54161.33	3,963.02	5,284.03				787
5	500	DIRECTOR DE COROS	1	6,013.12	601.31	601.31	2,278	9732.00	712.00	949.00				787
1	100	DIRECTOR GENERAL	1	43,291.73	4,329.17	4,329.17	16,405	70064.24	5,126.65	6,835.54				787
15	300	DISEÑO GRAFICO	1	6,013.12	601.31	601.31	2,279	9731.76	712.08	949.44				787
15	300	DISEÑO GRAFICO	1	8,418.67	841.87	841.87	3,190	13624.96	996.95	1,329.26				787
2	200	EGRESOS	1	8,418.67	841.87	841.87	3,190	13624.96	996.95	1,329.26				787
12	700	ENCARG. DE AGENDA Y EDECA	1	6,752.45	675.24	675.24	2,559	10928.30	799.63	1,066.18	50%			787
14	800	ENCARG. DE EXPOSIT Y LOG.	1	8,418.67	841.87	841.87	3,190	13624.96	996.95	1,329.26				787
7	500	ENCARG. DE SALONES DE CUL	1	10,857.06	1,085.71	1,085.71	4,114.3	17571.288	1,285.704	1,714.272				787
4	500	ENCARG. EXT. DE LA ESC.MUS	1	10,857.06	1,085.71	1,085.71	4,114	17571.29	1,285.70	1,714.27				787
10	400	ENCARG. SALA Y APOYO MUSE	1	4,735.71	473.57	473.57	1,795	7664.38	560.81	747.74	50%			681
10	400	ENCARG. VINC ARTISTICO-CUI	1	8,418.67	841.87	841.87	3,190	13624.96	996.95	1,329.26	50%			787
4	400	ENCARG.DE FOM. A LA CREA	1	8,418.67	841.87	841.87	3,190	13624.96	996.95	1,329.26				787

18	500	MUSICO ATRIL	1	4,795.30	479.53	479.53	1,817	7760.81	567.86	757.15	50%	690
18	500	MUSICO ATRIL	1	4,795.30	479.53	479.53	1,817	7760.81	567.86	757.15	50%	690
18	500	MUSICO ATRIL	1	4,795.30	479.53	479.53	1,817	7760.81	567.86	757.15	50%	690
18	500	MUSICO ATRIL	1	4,795.30	479.53	479.53	1,817	7760.81	567.86	757.15	50%	690
18	500	MUSICO ATRIL	1	4,795.30	479.53	479.53	1,817	7760.81	567.86	757.15	50%	690
18	500	MUSICO ATRIL	1	4,795.30	479.53	479.53	1,817	7760.81	567.86	757.15	50%	690
18	500	MUSICO PRINCIPAL	1	6,329.89	632.99	632.99	2,399	10244.42	749.59	999.46	50%	787
18	500	MUSICO PRINCIPAL	1	6,329.89	632.99	632.99	2,399	10244.42	749.59	999.46	50%	787
18	500	MUSICO PRINCIPAL	1	6,329.89	632.99	632.99	2,399	10244.42	749.59	999.46	50%	787
18	500	MUSICO PRINCIPAL	1	6,329.89	632.99	632.99	2,399	10244.42	749.59	999.46	50%	787
18	500	MUSICO PRINCIPAL	1	6,329.89	632.99	632.99	2,399	10244.42	749.59	999.46	50%	787
8	500	PREFECTO	1	5,274.70	527.47	527.47	1,999	8536.69	624.64	832.85	50%	759
10	400	PRODUCCION Y ENCARG. DE S	1	4,735.71	473.57	473.57	1,795	7664.38	560.81	747.74	50%	681
16	600	PROMOTOR CULTURAL	1	6,499.22	649.92	649.92	2,463	10518.47	769.64	1,026.19		787
16	600	PROMOTOR CULTURAL	1	6,752.45	675.24	675.24	2,559	10928.30	799.63	1,066.18		787
16	600	PROMOTOR CULTURAL	1	6,752.45	675.24	675.24	2,559	10928.30	799.63	1,066.18		787
16	600	PROMOTOR CULTURAL	1	6,752.45	675.24	675.24	2,559	10928.30	799.63	1,066.18		787
15	300	RECEPCIONISTA	1	4,490.99	449.10	449.10	1,702	7268.32	531.83	709.10		646
2	200	RECURSOS HUMANOS Y NOMIN	1	8,418.67	841.87	841.87	3,190	13624.96	996.95	1,329.26		787
2	200	RECURSOS MATERIALES Y CO	1	8,418.67	841.87	841.87	3,190	13624.96	996.95	1,329.26		787
15	300	REDACTOR	1	6,013.12	601.31	601.31	2,279	9731.76	712.08	949.44		787
15	300	REDACTOR	1	8,418.67	841.87	841.87	3,190	13624.96	996.95	1,329.26		787
10	400	REGISTRO Y CONTROL DE OBR	1	4,735.71	473.57	473.57	1,795	7664.38	560.81	747.74	50%	681
1	100	SECRETARIA D.GRAL	1	8,418.67	841.87	841.87	3,190	13624.96	996.95	1,329.26		787
1	100	SECRETARIA PARTICULAR	1	13,834.43	1,383.44	1,383.44	5,243	22389.94	1,638.29	2,184.38		787
10	400	SERV. EDUCAT. Y APOYO CUR	1	4,735.71	473.57	473.57	1,795	7664.38	560.81	747.74	50%	681
2	200	TAQUILLA	1	4,008.54	400.85	400.85	1,519	6487.51	474.70	632.93		577
2	200	TAQUILLA	1	4,008.54	400.85	400.85	1,519	6487.512	474.696	632.928		577
9	700	TECNICO "A"	1	7,516.40	751.64	751.64	2,848	12164.70	890.10	1,186.80	50%	787
12	700	TECNICO "A"	1	7,516.40	751.64	751.64	2,848	12164.70	890.10	1,186.80	50%	787
12	700	TECNICO "A"	1	7,516.40	751.64	751.64	2,848	12164.70	890.10	1,186.80	50%	787
12	700	TECNICO "B"	1	6,514.11	651.41	651.41	2,469	10542.58	771.41	1,028.54	50%	787
12	700	TECNICO "B"	1	6,514.11	651.41	651.41	2,469	10542.58	771.41	1,028.54	50%	787
12	700	TECNICO "B"	1	6,514.11	651.41	651.41	2,469	10542.58	771.41	1,028.54	50%	787
12	700	TECNICO "B"	1	6,514.11	651.41	651.41	2,469	10542.58	771.41	1,028.54	50%	787
12	700	TECNICO "B"	1	6,514.11	651.41	651.41	2,469	10542.58	771.41	1,028.54	50%	787
12	700	TECNICO "B"	1	6,514.11	651.41	651.41	2,469	10542.58	771.41	1,028.54	50%	787
9	700	VIGILANTE	1	3,612.74	361.27	361.27	1,369	5846.93	427.82	570.43	50%	520
9	700	VIGILANTE	1	3,612.74	361.27	361.27	1,369	5846.93	427.82	570.43	50%	520
9	700	VIGILANTE	1	3,612.74	361.27	361.27	1,369	5846.93	427.82	570.43	50%	520
9	700	VIGILANTE	1	3,612.74	361.27	361.27	1,369	5846.93	427.82	570.43	50%	520
12	700	VIGILANTE	1	3,612.74	361.27	361.27	1,369	5846.93	427.82	570.43	50%	520
12	700	VIGILANTE	1	3,612.74	361.27	361.27	1,369	5846.93	427.82	570.43	50%	520
12	700	VIGILANTE	1	3,612.74	361.27	361.27	1,369	5846.93	427.82	570.43	50%	520
12	700	VIGILANTE	1	3,612.74	361.27	361.27	1,369	5846.93	427.82	570.43	50%	520
12	700	VIGILANTE	1	3,612.74	361.27	361.27	1,369	5846.93	427.82	570.43	50%	520
12	700	VIGILANTE	1	3,612.74	361.27	361.27	1,369	5846.93	427.82	570.43	50%	520
13	500	VIGILANTE	1	3,612.74	361.27	361.27	1,369	5846.93	427.82	570.43	50%	520

INSTITUTO CULTURAL DE LEON
NOMINA DE PERSONAL EJERCIDA
DEL 20 DE SEPTIEMBRE AL 03 DE OCTUBRE D

Clave de empleado	Categoría	Apellido Paterno	Apellido Materno	Nombre (s)	Periodo	RFC	Clave Area o Depto	Área/ Departamento	Clave UR
5	CONFIANZA	CASTOR	QUIROZ	MIGUEL	DEL 20 DE SEPTIEME	CAQM5109273	18	BANDA MUNICIPAL	500
8	CONFIANZA	PEDROZA	RIZO	MARIA VICTORIA	DEL 20 DE SEPTIEME	PERV600716N	9	TEATRO MANUEL DOBLA	700
9	CONFIANZA	PONCE	MERINO	FRANCISCO	DEL 20 DE SEPTIEME	POMF531004V	9	TEATRO MANUEL DOBLA	700
11	CONFIANZA	BARCENAS	PARRA	MIGUEL	DEL 20 DE SEPTIEME	BAPM5601148	18	BANDA MUNICIPAL	500
13	CONFIANZA		ESPINOSA	DELFINO	DEL 20 DE SEPTIEME	EIXD38110261	17	ORQUESTA TIPICA	500
16	CONFIANZA	MELLENDEZ	ZACARIAS	JOSE SAMUEL	DEL 20 DE SEPTIEME	MEZS6209023	9	TEATRO MANUEL DOBLA	700
17	CONFIANZA	CASTRO	VINZONEO	EDMUNDO	DEL 20 DE SEPTIEME	CAVE591116C	10	COORDINACION DE ARTE	400
20	CONFIANZA	JIMENEZ	ROSAS	PEDRO	DEL 20 DE SEPTIEME	JIRP4110231F	18	BANDA MUNICIPAL	500
26	CONFIANZA	GONZALEZ	LANDEROS	MA ALMA	DEL 20 DE SEPTIEME	GOLM630308S	18	BANDA MUNICIPAL	500
28	CONFIANZA	GALVAN	GODINEZ	ALBERTO	DEL 20 DE SEPTIEME	GAGA560408L	17	ORQUESTA TIPICA	500
30	CONFIANZA	SILVA	ESPITIA	SERGIO	DEL 20 DE SEPTIEME	SIES610929JG	18	BANDA MUNICIPAL	500
31	CONFIANZA	NEY	RAMIREZ	MA CONCEPCION VE	DEL 20 DE SEPTIEME	NERC6804298	4	DIRECCION DE DESARRC	400
32	CONFIANZA	MARQUEZ	MIRANDA	ALICIA	DEL 20 DE SEPTIEME	MAMA680404N	6	ESC. DE ARTES PLASTIC	500
36	CONFIANZA	BUSTAMANTE	LEON	J. LUZ	DEL 20 DE SEPTIEME	BULJ610517Q.	18	BANDA MUNICIPAL	500
53	CONFIANZA	GONZALEZ	LANDEROS	GLORIA	DEL 20 DE SEPTIEME	GOLG680710N	18	BANDA MUNICIPAL	500
57	CONFIANZA	MARTINEZ	PEREZ	ELENA	DEL 20 DE SEPTIEME	MAPE600418V	9	TEATRO MANUEL DOBLA	700
78	CONFIANZA	CASTRO	ARREDONDO	JORGE	DEL 20 DE SEPTIEME	CAAJ570330P.	18	BANDA MUNICIPAL	500
82	CONFIANZA	CARRANCO	ROCHA	JORGE ARTURO	DEL 20 DE SEPTIEME	CARJ770109S	18	BANDA MUNICIPAL	500
92	CONFIANZA	MONJARAZ	GONZALEZ	JORGE	DEL 20 DE SEPTIEME	MOGJ710122F	18	BANDA MUNICIPAL	500
94	CONFIANZA	MACIAS	GONZALEZ	OFELIA	DEL 20 DE SEPTIEME	MAGO590605C	12	DIRECCION DE SERVICIO	700
99	CONFIANZA	NEY	RAMIREZ	JUAN CARLOS	DEL 20 DE SEPTIEME	NERJ7304201	11	TEATRO MARIA GREEVEI	700
109	CONFIANZA	GALVAN	GODINEZ	VICTOR	DEL 20 DE SEPTIEME	GAGV690211F	17	ORQUESTA TIPICA	500
141	CONFIANZA	GUTIERREZ	HERNANDEZ	LUIS	DEL 20 DE SEPTIEME	GUHL540720A	9	TEATRO MANUEL DOBLA	700
150	CONFIANZA	LANDEROS	GUERRERO	ROBERTO CARLOS	DEL 20 DE SEPTIEME	LAGR750406H	12	DIRECCION DE SERVICIO	700
162	CONFIANZA	SANCHEZ	SAUCEDA	JULIAN	DEL 20 DE SEPTIEME	SASJ761201J	9	TEATRO MANUEL DOBLA	700
168	CONFIANZA	GARCIA	JUAN ANTONIO	JUAN ANTONIO	DEL 20 DE SEPTIEME	GAXJ6601232	18	BANDA MUNICIPAL	500
174	CONFIANZA	GARNICA	GOMEZ	JOSE REFUGIO	DEL 20 DE SEPTIEME	GAGR6707047	17	ORQUESTA TIPICA	500
179	CONFIANZA	SOLORZANO	ESPERANZA	MARTIN	DEL 20 DE SEPTIEME	SOEM630930E	17	ORQUESTA TIPICA	500
186	CONFIANZA	LANDEROS	BARAJAS	ANTONIO	DEL 20 DE SEPTIEME	LABA750127F.	12	DIRECCION DE SERVICIO	700
206	CONFIANZA	RAMIREZ	GOMEZ	MA ESTHER	DEL 20 DE SEPTIEME	RAGM580526C	12	CASA DE LA CULTURA DI	700
207	CONFIANZA	LOPEZ	CAUDILLO	HERIBERTO	DEL 20 DE SEPTIEME	LOCH450521G	12	CASA DE LA CULTURA DI	700
213	CONFIANZA	RODRIGUEZ	SALAZAR	JOSE GUADALUPE	DEL 20 DE SEPTIEME	ROSG671206F	18	BANDA MUNICIPAL	500
219	CONFIANZA		HERNANDEZ	PANFILO LUIS	DEL 20 DE SEPTIEME	HEXP630601A	17	ORQUESTA TIPICA	500
224	CONFIANZA	MONTIEL	MARTINEZ	GABRIELA	DEL 20 DE SEPTIEME	MOMG760328F	5	ESCUELA DE MUSICA DE	500
225	CONFIANZA	MARTINEZ	TOVAR	ANA FRANCISCA	DEL 20 DE SEPTIEME	MATA620824L	15	DIRECCION DE ADMINIST	300
227	CONFIANZA	CHAVEZ	RODRIGUEZ	MA MAGDALENA	DEL 20 DE SEPTIEME	CARM690622N	12	ESCUELA DE MUSICA DE	700
235	CONFIANZA	FLORES	GARCIA	MA DEL SOCORRO	DEL 20 DE SEPTIEME	FOGM440627E	12	ESC. DE ARTES PLASTIC	700
236	CONFIANZA	COSTILLA	MARTINEZ	RAMON DONATO	DEL 20 DE SEPTIEME	COMR4808317	18	BANDA MUNICIPAL	500
262	CONFIANZA	PORRAS	JUAREZ	FRANCISCO JAVIER	DEL 20 DE SEPTIEME	POJF720212K	18	BANDA MUNICIPAL	500
265	CONFIANZA		MANCERA	MARIA DEL ROSARIO	DEL 20 DE SEPTIEME	MR6505261A	9	TEATRO MANUEL DOBLA	700
277	CONFIANZA	FALCON	RAMOS	MA. ENGRACIA	DEL 20 DE SEPTIEME	FARE530310T	12	CASA DE LA CULTURA DI	700
278	CONFIANZA	TAVERA	CERVANTES	LUIS IGNACIO	DEL 20 DE SEPTIEME	TACL740205S.	12	DIRECCION DE SERVICIO	700
297	CONFIANZA	ARIZMENDI	ZAMARRIPA	NORMA ANGELICA	DEL 20 DE SEPTIEME	AIZN7910112D	2	DIRECCION DE ADMINIST	200
316	CONFIANZA	RIOS	GOMEZ	VICTOR REFUGIO	DEL 20 DE SEPTIEME	RIGV640714B	18	BANDA MUNICIPAL	500
332	CONFIANZA	MENA	ANTIMO	ANTONIO	DEL 20 DE SEPTIEME	MEAA6310233	17	ORQUESTA TIPICA	500
337	CONFIANZA		GALLO	MARIA DOLORES	DEL 20 DE SEPTIEME	GAXD671013T	12	DIRECCION DE SERVICIO	700
342	CONFIANZA	RICO	MACIAS	GUADALUPE DANIEL	DEL 20 DE SEPTIEME	RIMG780216L.	12	DIRECCION DE SERVICIO	700
346	CONFIANZA	NIETO	AGUILAR	ALDO GERARDO	DEL 20 DE SEPTIEME	NIAA840303P	18	BANDA MUNICIPAL	500
352	CONFIANZA	SALINAS	GUERRERO	J GUADALUPE	DEL 20 DE SEPTIEME	SAGJ390307H	12	DIRECCION DE SERVICIO	700

353	CONFIANZA	RAMIREZ	PEREZ	SILVIA JANET	DEL 20 DE SEPTIEME	RAPS820228S	8	CASA DE LA CULTURA DI	500
358	CONFIANZA	MORALES	RAMOS	JOSEFINA	DEL 20 DE SEPTIEME	MORI710827G	17	ORQUESTA TIPICA	500
359	CONFIANZA	SAUCEDO	LOZORNIO	J GUADALUPE	DEL 20 DE SEPTIEME	SALJ351212Kf	17	ORQUESTA TIPICA	500
360	CONFIANZA	RAYAS	GONZALEZ	ARMANDO	DEL 20 DE SEPTIEME	RAGA7108111	18	BANDA MUNICIPAL	500
362	CONFIANZA	NAVEDA	GONZALEZ	RODRIGO	DEL 20 DE SEPTIEME	NAGR630313C	12	DIRECCION DE SERVICIO	700
372	CONFIANZA	MARTINEZ	GOMEZ	MARIA MONTSERRAT	DEL 20 DE SEPTIEME	MAGM770601G	16	DIRECCION DE SERVICIO	600
382	CONFIANZA	ESPINOSA	ENRIQUEZ	MISAEI BONIFACIO	DEL 20 DE SEPTIEME	EIEM710514E	11	TEATRO MARIA GREEVE	700
385	CONFIANZA	TORRES	GUTIERREZ	NORBERTO	DEL 20 DE SEPTIEME	TOGN5006062	17	ORQUESTA TIPICA	500
389	CONFIANZA	GODINEZ	NAVA	JUAN EFREN	DEL 20 DE SEPTIEME	GONJ820829H	12	DIRECCION DE SERVICIO	700
399	CONFIANZA	GARCIA	MORALES	ANGELICA	DEL 20 DE SEPTIEME	GAMA770127G	5	ESCUELA DE MUSICA DE	500
418	CONFIANZA	ORDAZ	VAZQUEZ	MA ELENA	DEL 20 DE SEPTIEME	OAVE740306J	1	DIRECCION GENERAL	100
422	CONFIANZA	TORRES	TREJO	GUSTAVO	DEL 20 DE SEPTIEME	TOTG680210F	18	BANDA MUNICIPAL	500
430	CONFIANZA	URQUIETA	BUENO	NOE	DEL 20 DE SEPTIEME	UUBN701228A	18	BANDA MUNICIPAL	500
432	CONFIANZA	VALLEJO	MELLENDEZ	VICTOR	DEL 20 DE SEPTIEME	VAMV761108K	18	BANDA MUNICIPAL	500
441	CONFIANZA	GOMEZ	HERNANDEZ	MARIA MONTSERRAT	DEL 20 DE SEPTIEME	GOHM860409F	15	DIRECCION DE COMUNIC	300
449	CONFIANZA	PEREZ	CORDERO	LAURA	DEL 20 DE SEPTIEME	PECL811018M	2	DIRECCION DE ADMINIS	200
452	CONFIANZA	MARTINEZ	PEREZ	M. DE JESUS	DEL 20 DE SEPTIEME	MAPJ561225B	12	DIRECCION DE SERVICIO	700
455	CONFIANZA	GONZALEZ	BARROSO	ALFREDO	DEL 20 DE SEPTIEME	GOBA820130L	12	DIRECCION DE SERVICIO	700
456	CONFIANZA		HERNANDEZ	FELIPE DE JESUS	DEL 20 DE SEPTIEME	HEXF7205262	12	DIRECCION DE SERVICIO	700
458	CONFIANZA	VALDES	MONTELONGO	CLAUDIA LETICIA	DEL 20 DE SEPTIEME	VAMC691117L	18	BANDA MUNICIPAL	500
463	CONFIANZA	TRUJILLO	SERRANO	JOSE	DEL 20 DE SEPTIEME	TUSJ670319P	13	CASA DE LA CULTURA DI	500
464	CONFIANZA	GONZALEZ	MONTUY	JOSE LUIS	DEL 20 DE SEPTIEME	GOML630222	17	ORQUESTA TIPICA	500
466	CONFIANZA	ORNELAS	GONZALEZ	HERIBERTO	DEL 20 DE SEPTIEME	OEGH710810C	18	BANDA MUNICIPAL	500
473	CONFIANZA	PONCE	DURAN	MONICA GUADALUPE	DEL 20 DE SEPTIEME	PODM8210227	8	CASA DE LA CULTURA EF	500
474	CONFIANZA	HERNANDEZ	FLORES	JOSE PAZ	DEL 20 DE SEPTIEME	HEFP710124D	18	BANDA MUNICIPAL	500
475	CONFIANZA	VELAZQUEZ	SANCHEZ	MAURO	DEL 20 DE SEPTIEME	VESM770115G	18	BANDA MUNICIPAL	500
479	CONFIANZA	GONZALEZ	PEREZ	JESUS ALEJANDRO	DEL 20 DE SEPTIEME	GOPJ800422C	12	DIRECCION DE SERVICIO	700
480	CONFIANZA	RAYAS	GONZALEZ	ARTURO	DEL 20 DE SEPTIEME	RAGA890915F	18	BANDA MUNICIPAL	500
483	CONFIANZA	ALVAREZ	MARICHEZ	ISAIAS	DEL 20 DE SEPTIEME	AAMI61092517	2	DIRECCION DE ADMINIS	200
485	CONFIANZA	RIOS	GOMEZ	ELVIA PATRICIA	DEL 20 DE SEPTIEME	RIGE660221Kf	18	BANDA MUNICIPAL	500
494	CONFIANZA	QUIROGA	BARRERA	ROSA MARIA	DEL 20 DE SEPTIEME	QUBR690820L	13	CASA DE LA CULTURA EF	500
499	CONFIANZA	ROMERO	ESQUIVIAS	AMADOR	DEL 20 DE SEPTIEME	ROEA540901H	17	ORQUESTA TIPICA	500
502	CONFIANZA	NERI	JIMENEZ	SANDRO EMMANUEL	DEL 20 DE SEPTIEME	NEJS760606Jf	12	DIRECCION DE SERVICIO	700
503	CONFIANZA	MARTINEZ	ESCOTO	JOSE MARTIN	DEL 20 DE SEPTIEME	MAEM621018T	13	CASA DE LA CULTURA EF	500
505	CONFIANZA	MARTINEZ	TOVAR	JESUS URIEL	DEL 20 DE SEPTIEME	MATJ89110517	12	DIRECCION DE SERVICIO	700
508	CONFIANZA	LOPEZ	POSADAS	HECTOR MANUEL	DEL 20 DE SEPTIEME	LOPH750131B	18	BANDA MUNICIPAL	500
512	CONFIANZA	RIVERA	RAMIREZ	GRACIELA	DEL 20 DE SEPTIEME	RIRG660428Kf	12	CASA DE LA CULTURA DI	700
516	CONFIANZA	PEREZ	MORENO	JAVIER IGNACIO	DEL 20 DE SEPTIEME	PEMJ7706163	15	DIRECCION DE COMUNIC	300
522	CONFIANZA	DIAZ	MONTES DE OCA	CECILIA DE LA LUZ	DEL 20 DE SEPTIEME	DIMC680427N	15	DIRECCION DE COMUNIC	300
523	CONFIANZA	MARTINEZ	CABRERA	CARLOS ALBERTO	DEL 20 DE SEPTIEME	MACC870115A	10	COORDINACION DE ARTE	400
524	CONFIANZA	FALCON	GALVAN	FLORENCIO	DEL 20 DE SEPTIEME	FAGF570112F	9	TEATRO MANUEL DOBLA	700
525	CONFIANZA	PEREZ	DE LA ROSA	EDUARDO	DEL 20 DE SEPTIEME	PERE770326M	12	DIRECCION DE SERVICIO	700
526	CONFIANZA	TORRES	NERI	JUAN ANTONIO	DEL 20 DE SEPTIEME	TONJ7808089f	12	DIRECCION DE SERVICIO	700
527	CONFIANZA	URQUIETA	BUENO	J CARMEN ALEJANDI	DEL 20 DE SEPTIEME	UUBJ6708274f	18	BANDA MUNICIPAL	500
530	CONFIANZA	SUAREZ	TACOTALPAN	MARIA DE LOS ANGE	DEL 20 DE SEPTIEME	SUTA7803044f	14	DIRECCION DE FERIA NA	800
532	CONFIANZA	RAYAS	GONZALEZ	FERNANDO	DEL 20 DE SEPTIEME	RAGF870209B	18	BANDA MUNICIPAL	500
535	CONFIANZA	RAMIREZ	GONZALEZ	LEONARDO	DEL 20 DE SEPTIEME	RAGL6910267	10	COORDINACION DE ARTE	400
538	CONFIANZA	TRUJILLO	MARIN	ERIKA DEL ROCIO	DEL 20 DE SEPTIEME	TUME8403219	12	DIRECCION DE SERVICIO	700
544	CONFIANZA	PAREDES	SALINAS	JUAN ULISES	DEL 20 DE SEPTIEME	PASJ80062413	17	ORQUESTA TIPICA	500
548	CONFIANZA	PARAMO	LOPEZ	FATIMA IRAZU	DEL 20 DE SEPTIEME	PALF860131Kf	10	COORDINACION DE ARTE	400
549	CONFIANZA	JAIME	GUTIERREZ	MA ESTER	DEL 20 DE SEPTIEME	JAGM6105229	10	COORDINACION DE ARTE	400
550	CONFIANZA	ANAYA	ORNELAS	ARMANDO	DEL 20 DE SEPTIEME	AAOA6305173	10	COORDINACION DE ARTE	400
556	CONFIANZA	GUTIERREZ	AYALA	LIZBETH FLORENTIN	DEL 20 DE SEPTIEME	GUAL9007061E	14	DIRECCION DE FERIA NA	800
557	CONFIANZA	DELGADO	GUERRA	JUAN CARLOS	DEL 20 DE SEPTIEME	DEGJ810627R	18	BANDA MUNICIPAL	500
560	CONFIANZA	CESPEDES	HERNANDEZ	MARTIN ALBERTO	DEL 20 DE SEPTIEME	CEHM790917K	12	DIRECCION DE SERVICIO	700

E DEL 2									
UR	Clave de plaza/puesto	Plaza/puesto	Días Laborados	Sueldo diario	Clave de la percepción y/o deducción	Nombre de la percepción y/o deducción	Importe	Código Progamático	Fecha de Ingreso
BANDA MUNICIPAL	18	MUSICO ATRIL	14	157.74	P001, P019, P023,	PSUELDO, PRIMA DOMINIC	2,482.59	1131, 1322, 1342, 159	06-feb-77
TEATRO MANUEL DOBLA	9	INTENDENTE	14	118.84	P001, P019, P023,	PSUELDO, PRIMA DOMINIC	1,551.40	1131, 1322, 1342, 159	08-sep-79
TEATRO MANUEL DOBLA	9	TECNICO "A"	14	247.25	P001, P019, P023,	PSUELDO, PRIMA DOMINIC	3,524.08	1131, 1322, 1342, 159	08-sep-79
BANDA MUNICIPAL	18	MUSICO ATRIL	14	157.74	P001, P019, P023,	PSUELDO, PRIMA DOMINIC	2,482.59	1131, 1322, 1342, 159	15-ene-81
ORQUESTA TIPICA	17	MUSICO ATRIL	14	157.74	P001, P019, P023,	PSUELDO, PRIMA DOMINIC	2,348.35	1131, 1322, 1342, 159	16-abr-81
TEATRO MANUEL DOBLA	9	JEFE DE FORO	14	276.93	P001, P019, P023,	PSUELDO, PRIMA DOMINIC	4,187.37	1131, 1322, 1342, 159	15-jul-83
COORDINACION DE ARTE	10	JEFE DE MUSEO	14	276.93	P001, P019, P023,	PSUELDO, PRIMA DOMINIC	3,760.99	1131, 1322, 1342, 159	05-ago-83
BANDA MUNICIPAL	18	DIRECT. BANDA	14	315.46	P001, P019, P023,	PSUELDO, PRIMA DOMINIC	4,496.21	1131, 1322, 1342, 159	01-ago-96
BANDA MUNICIPAL	18	MUSICO ATRIL	11	157.74	P001, P019, P023,	PSUELDO, PRIMA DOMINIC	2,052.80	1131, 1322, 1342, 159	01-ene-87
ORQUESTA TIPICA	17	DIRECT. ORQUE	14	252.37	P001, P019, P023,	PSUELDO, PRIMA DOMINIC	2,824.52	1131, 1322, 1342, 159	06-feb-87
BANDA MUNICIPAL	18	MUSICO ATRIL	13	157.74	P001, P019, P023,	PSUELDO, PRIMA DOMINIC	1,541.96	1131, 1322, 1342, 159	01-jun-87
DIRECCION DE DESARRC	4	ASISTENTE	14	197.80	P001, P019, P023,	PSUELDO, PRIMA DOMINIC	2,866.92	1131, 1322, 1342, 159	10-ago-87
ESC. DE ARTES PLASTIC	6	CONTROL ESCO	14	164.84	P001, P019, P023,	PSUELDO, PRIMA DOMINIC	2,442.94	1131, 1322, 1342, 159	02-sep-87
BANDA MUNICIPAL	18	MUSICO PRINCI	14	208.22	P001, P019, P023,	PSUELDO, PRIMA DOMINIC	3,163.99	1131, 1322, 1342, 159	01-ene-88
BANDA MUNICIPAL	18	MUSICO ATRIL	14	157.74	P001, P019, P023,	PSUELDO, PRIMA DOMINIC	2,482.59	1131, 1322, 1342, 159	11-jun-90
TEATRO MANUEL DOBLA	9	JEFE INTENDEN	14	131.86	P001, P019, P023,	PSUELDO, PRIMA DOMINIC	1,145.06	1131, 1322, 1342, 159	06-feb-91
BANDA MUNICIPAL	18	MUSICO ATRIL	14	157.74	P001, P019, P023,	PSUELDO, PRIMA DOMINIC	2,482.59	1131, 1322, 1342, 159	04-feb-92
BANDA MUNICIPAL	18	MUSICO ATRIL	14	157.74	P001, P019, P023,	PSUELDO, PRIMA DOMINIC	2,482.59	1131, 1322, 1342, 159	26-may-92
BANDA MUNICIPAL	18	MUSICO ATRIL	13	157.74	P001, P019, P023,	PSUELDO, PRIMA DOMINIC	1,956.96	1131, 1322, 1342, 159	03-sep-92
DIRECCION DE SERVICIO	12	ASISTENTE	14	222.12	P001, P019, P023,	PSUELDO, PRIMA DOMINIC	3,171.90	1131, 1322, 1342, 159	08-sep-92
TEATRO MARIA GREEVEI	11	JEFE DE FORO	14	276.93	P001, P019, P023,	PSUELDO, PRIMA DOMINIC	4,216.86	1131, 1322, 1342, 159	16-feb-93
ORQUESTA TIPICA	17	MUSICO ATRIL	14	157.74	P001, P019, P023,	PSUELDO, PRIMA DOMINIC	2,199.35	1131, 1322, 1342, 159	23-jul-93
TEATRO MANUEL DOBLA	9	VIGILANTE	14	118.84	P001, P019, P023,	PSUELDO, PRIMA DOMINIC	1,982.67	1131, 1322, 1342, 159	05-nov-94
DIRECCION DE SERVICIO	12	DIRECTOR DE A	14	1,100.84	P001, P019, P023,	PSUELDO, PRIMA DOMINIC	14,206.07	1131, 1322, 1342, 159	16-abr-95
TEATRO MANUEL DOBLA	9	VIGILANTE	14	118.84	P001, P019, P023,	PSUELDO, PRIMA DOMINIC	1,982.67	1131, 1322, 1342, 159	13-nov-95
BANDA MUNICIPAL	18	MUSICO PRINCI	13	208.22	P001, P019, P023,	PSUELDO, PRIMA DOMINIC	2,229.83	1131, 1322, 1342, 159	23-feb-96
ORQUESTA TIPICA	17	MUSICO ATRIL	14	157.74	P001, P019, P023,	PSUELDO, PRIMA DOMINIC	2,348.35	1131, 1322, 1342, 159	11-mar-96
ORQUESTA TIPICA	17	MUSICO ATRIL	13	157.74	P001, P019, P023,	PSUELDO, PRIMA DOMINIC	2,211.72	1131, 1322, 1342, 159	01-may-96
DIRECCION DE SERVICIO	12	TECNICO "A"	14	247.25	P001, P019, P023,	PSUELDO, PRIMA DOMINIC	2,620.47	1131, 1322, 1342, 159	04-jun-96
CASA DE LA CULTURA DI	12	JEFE INTENDEN	14	131.86	P001, P019, P023,	PSUELDO, PRIMA DOMINIC	1,815.88	1131, 1322, 1342, 159	25-oct-82
CASA DE LA CULTURA DI	12	INTENDENTE	13	118.84	P001, P019, P023,	PSUELDO, PRIMA DOMINIC	1,736.94	1131, 1322, 1342, 159	19-abr-83
BANDA MUNICIPAL	18	MUSICO ATRIL	14	157.74	P001, P019, P023,	PSUELDO, PRIMA DOMINIC	1,655.59	1131, 1322, 1342, 159	01-feb-97
ORQUESTA TIPICA	17	MUSICO ATRIL	14	157.74	P001, P019, P023,	PSUELDO, PRIMA DOMINIC	2,348.35	1131, 1322, 1342, 159	17-feb-97
ESCUELA DE MUSICA DE	5	CONTROL ESCO	14	155.78	P001, P019, P023,	PSUELDO, PRIMA DOMINIC	1,468.22	1131, 1322, 1342, 159	03-mar-97
DIRECCION DE ADMINIST	15	RECEPCIONISTA	14	147.73	P001, P019, P023,	PSUELDO, PRIMA DOMINIC	1,966.46	1131, 1322, 1342, 159	03-mar-97
ESCUELA DE MUSICA DE	12	INTENDENTE	14	118.84	P001, P019, P023,	PSUELDO, PRIMA DOMINIC	1,691.25	1131, 1322, 1342, 159	10-mar-97
ESC. DE ARTES PLASTIC	12	INTENDENTE	14	118.84	P001, P019, P023,	PSUELDO, PRIMA DOMINIC	1,844.25	1131, 1322, 1342, 159	12-feb-99
BANDA MUNICIPAL	18	MUSICO ATRIL	14	157.74	P001, P019, P023,	PSUELDO, PRIMA DOMINIC	2,232.59	1131, 1322, 1342, 159	01-jul-97
BANDA MUNICIPAL	18	MUSICO ATRIL	12	157.74	P001, P019, P023,	PSUELDO, PRIMA DOMINIC	1,789.85	1131, 1322, 1342, 159	10-oct-97
TEATRO MANUEL DOBLA	9	INTENDENTE	14	118.84	P001, P019, P023,	PSUELDO, PRIMA DOMINIC	2,051.40	1131, 1322, 1342, 159	25-ene-99
CASA DE LA CULTURA DI	12	INTENDENTE	14	118.84	P001, P019, P023,	PSUELDO, PRIMA DOMINIC	2,189.83	1131, 1322, 1342, 159	18-mar-98
DIRECCION DE SERVICIO	12	VIGILANTE	14	118.84	P001, P019, P023,	PSUELDO, PRIMA DOMINIC	1,316.95	1131, 1322, 1342, 159	01-abr-98
DIRECCION DE ADMINIST	2	INGRESOS/ASIS	14	276.93	P001, P019, P023,	PSUELDO, PRIMA DOMINIC	3,760.99	1131, 1322, 1342, 159	20-ago-98
BANDA MUNICIPAL	18	MUSICO ATRIL	13	157.74	P001, P019, P023,	PSUELDO, PRIMA DOMINIC	2,041.96	1131, 1322, 1342, 159	16-jul-99
ORQUESTA TIPICA	17	MUSICO ATRIL	14	157.74	P001, P019, P023,	PSUELDO, PRIMA DOMINIC	2,348.35	1131, 1322, 1342, 159	25-feb-00
DIRECCION DE SERVICIO	12	INTENDENTE	14	118.84	P001, P019, P023,	PSUELDO, PRIMA DOMINIC	965.95	1131, 1322, 1342, 159	29-mar-00
DIRECCION DE SERVICIO	12	TECNICO "B"	14	214.28	P001, P019, P023,	PSUELDO, PRIMA DOMINIC	2,258.45	1131, 1322, 1342, 159	29-abr-00
BANDA MUNICIPAL	18	MUSICO ATRIL	14	157.74	P001, P019, P023,	PSUELDO, PRIMA DOMINIC	2,069.59	1131, 1322, 1342, 159	02-jun-00
DIRECCION DE SERVICIO	12	VIGILANTE	14	118.84	P001, P019, P023,	PSUELDO, PRIMA DOMINIC	1,913.95	1131, 1322, 1342, 159	10-jul-00

CASA DE LA CULTURA DI	8	CONTROL ESCO	14	155.78	P001, P019, P023,	PSUELDO, PRIMA DOMINIC	2,322.22	1131, 1322, 1342, 159	11-jul-00
ORQUESTA TIPICA	17	MUSICO ATRIL	14	157.74	P001, P019, P023,	PSUELDO, PRIMA DOMINIC	2,348.35	1131, 1322, 1342, 159	08-sep-00
ORQUESTA TIPICA	17	MUSICO ATRIL	14	157.74	P001, P019, P023,	PSUELDO, PRIMA DOMINIC	2,348.35	1131, 1322, 1342, 159	08-sep-00
BANDA MUNICIPAL	18	MUSICO ATRIL	14	157.74	P001, P019, P023,	PSUELDO, PRIMA DOMINIC	2,482.59	1131, 1322, 1342, 159	08-sep-00
DIRECCION DE SERVICIO	12	VIGILANTE	14	118.84	P001, P019, P023,	PSUELDO, PRIMA DOMINIC	1,156.25	1131, 1322, 1342, 159	04-sep-00
DIRECCION DE SERVICIO	16	AUXILIAR ADMIN	14	222.12	P001, P019, P023,	PSUELDO, PRIMA DOMINIC	3,171.90	1131, 1322, 1342, 159	15-feb-00
TEATRO MARIA GREEVE	11	INTENDENTE	14	118.84	P001, P019, P023,	PSUELDO, PRIMA DOMINIC	1,488.83	1131, 1322, 1342, 159	30-may-01
ORQUESTA TIPICA	17	MUSICO ATRIL	14	157.74	P001, P019, P023,	PSUELDO, PRIMA DOMINIC	2,348.35	1131, 1322, 1342, 159	30-jul-01
DIRECCION DE SERVICIO	12	ENCARGADO DE	14	197.80	P001, P019, P023,	PSUELDO, PRIMA DOMINIC	2,166.92	1131, 1322, 1342, 159	18-mar-02
ESCUELA DE MUSICA DE	5	ASISTENTE	14	155.78	P001, P019, P023,	PSUELDO, PRIMA DOMINIC	1,374.72	1131, 1322, 1342, 159	15-ene-02
DIRECCION GENERAL	1	SECRETARIA D.	14	276.93	P001, P019, P023,	PSUELDO, PRIMA DOMINIC	3,760.99	1131, 1322, 1342, 159	08-oct-02
BANDA MUNICIPAL	18	MUSICO ATRIL	13	157.74	P001, P019, P023,	PSUELDO, PRIMA DOMINIC	2,345.96	1131, 1322, 1342, 159	15-nov-02
BANDA MUNICIPAL	18	MUSICO ATRIL	14	157.74	P001, P019, P023,	PSUELDO, PRIMA DOMINIC	2,482.59	1131, 1322, 1342, 159	16-may-03
BANDA MUNICIPAL	18	MUSICO PRINCIP	14	208.22	P001, P019, P023,	PSUELDO, PRIMA DOMINIC	3,163.99	1131, 1322, 1342, 159	13-jun-03
DIRECCION DE COMUNIC	15	ASISTENTE	14	173.51	P001, P019, P023,	PSUELDO, PRIMA DOMINIC	1,536.34	1131, 1322, 1342, 159	25-feb-04
DIRECCION DE ADMINIST	2	EGRESOS	14	276.93	P001, P019, P023,	PSUELDO, PRIMA DOMINIC	2,794.99	1131, 1322, 1342, 159	02-abr-04
DIRECCION DE SERVICIO	12	INTENDENTE	14	118.84	P001, P019, P023,	PSUELDO, PRIMA DOMINIC	1,650.25	1131, 1322, 1342, 159	08-jun-04
DIRECCION DE SERVICIO	12	TECNICO "B"	14	214.28	P001, P019, P023,	PSUELDO, PRIMA DOMINIC	2,532.45	1131, 1322, 1342, 159	21-jun-04
DIRECCION DE SERVICIO	12	TECNICO "B"	14	214.28	P001, P019, P023,	PSUELDO, PRIMA DOMINIC	2,752.06	1131, 1322, 1342, 159	28-jun-04
BANDA MUNICIPAL	18	MUSICO ATRIL	13	157.74	P001, P019, P023,	PSUELDO, PRIMA DOMINIC	2,345.96	1131, 1322, 1342, 159	23-jul-04
CASA DE LA CULTURA DI	13	COORD. CASA D	14	357.14	P001, P019, P023,	PSUELDO, PRIMA DOMINIC	2,648.49	1131, 1322, 1342, 159	03-sep-04
ORQUESTA TIPICA	17	MUSICO ATRIL	13	157.74	P001, P019, P023,	PSUELDO, PRIMA DOMINIC	1,570.72	1131, 1322, 1342, 159	07-ene-05
BANDA MUNICIPAL	18	MUSICO PRINCIP	14	208.22	P001, P019, P023,	PSUELDO, PRIMA DOMINIC	3,163.99	1131, 1322, 1342, 159	04-feb-05
CASA DE LA CULTURA EF	8	COORD. CASA D	14	391.00	P001, P019, P023,	PSUELDO, PRIMA DOMINIC	3,973.48	1131, 1322, 1342, 159	01-mar-05
BANDA MUNICIPAL	18	MUSICO ATRIL	13	157.74	P001, P019, P023,	PSUELDO, PRIMA DOMINIC	2,345.96	1131, 1322, 1342, 159	07-mar-05
BANDA MUNICIPAL	18	MUSICO ATRIL	13	157.74	P001, P019, P023,	PSUELDO, PRIMA DOMINIC	2,345.96	1131, 1322, 1342, 159	28-mar-05
DIRECCION DE SERVICIO	12	COORD. OPERA	14	475.52	P001, P019, P023,	PSUELDO, PRIMA DOMINIC	5,550.22	1131, 1322, 1342, 159	01-jun-05
BANDA MUNICIPAL	18	MUSICO ATRIL	14	157.74	P001, P019, P023,	PSUELDO, PRIMA DOMINIC	2,482.59	1131, 1322, 1342, 159	22-jul-05
DIRECCION DE ADMINIST	2	CHOFER	14	155.78	P001, P019, P023,	PSUELDO, PRIMA DOMINIC	3,002.35	1131, 1322, 1342, 159	15-ago-05
BANDA MUNICIPAL	18	MUSICO ATRIL	13	157.74	P001, P019, P023,	PSUELDO, PRIMA DOMINIC	1,980.96	1131, 1322, 1342, 159	06-ene-06
CASA DE LA CULTURA EF	13	INTENDENTE	14	118.84	P001, P019, P023,	PSUELDO, PRIMA DOMINIC	1,427.25	1131, 1322, 1342, 159	19-oct-06
ORQUESTA TIPICA	17	MUSICO ATRIL	13	157.74	P001, P019, P023,	PSUELDO, PRIMA DOMINIC	1,828.72	1131, 1322, 1342, 159	18-ago-06
DIRECCION DE SERVICIO	12	TECNICO "A"	14	247.25	P001, P019, P023,	PSUELDO, PRIMA DOMINIC	3,390.32	1131, 1322, 1342, 159	06-oct-06
CASA DE LA CULTURA EF	13	VIGILANTE	14	118.84	P001, P019, P023,	PSUELDO, PRIMA DOMINIC	1,214.83	1131, 1322, 1342, 159	13-oct-06
DIRECCION DE SERVICIO	12	TECNICO "B"	14	214.28	P001, P019, P023,	PSUELDO, PRIMA DOMINIC	2,287.48	1131, 1322, 1342, 159	08-nov-06
BANDA MUNICIPAL	18	MUSICO PRINCIP	13	208.22	P001, P019, P023,	PSUELDO, PRIMA DOMINIC	2,925.76	1131, 1322, 1342, 159	19-ene-07
CASA DE LA CULTURA DI	12	INTENDENTE	14	118.84	P001, P019, P023,	PSUELDO, PRIMA DOMINIC	951.25	1131, 1322, 1342, 159	07-mar-07
DIRECCION DE COMUNIC	15	CHOFER	14	155.78	P001, P019, P023,	PSUELDO, PRIMA DOMINIC	1,341.78	1131, 1322, 1342, 159	09-may-07
DIRECCION DE COMUNIC	15	COORD. DE MAR	14	484.60	P001, P019, P023,	PSUELDO, PRIMA DOMINIC	6,282.31	1131, 1322, 1342, 159	29-oct-07
COORDINACION DE ARTE	10	ENCARG. SALA	14	155.78	P001, P019, P023,	PSUELDO, PRIMA DOMINIC	2,053.22	1131, 1322, 1342, 159	29-ene-08
TEATRO MANUEL DOBLA	9	VIGILANTE	14	118.84	P001, P019, P023,	PSUELDO, PRIMA DOMINIC	1,663.95	1131, 1322, 1342, 159	21-feb-08
DIRECCION DE SERVICIO	12	TECNICO "B"	14	214.28	P001, P019, P023,	PSUELDO, PRIMA DOMINIC	2,083.65	1131, 1322, 1342, 159	25-feb-08
DIRECCION DE SERVICIO	12	TECNICO "B"	14	214.28	P001, P019, P023,	PSUELDO, PRIMA DOMINIC	2,055.48	1131, 1322, 1342, 159	25-feb-08
BANDA MUNICIPAL	18	BIBLIOTECARIO	14	154.87	P001, P019, P023,	PSUELDO, PRIMA DOMINIC	2,573.70	1131, 1322, 1342, 159	11-abr-08
DIRECCION DE FERIA NA	14	DIRECTOR DE A	14	773.60	P001, P019, P023,	PSUELDO, PRIMA DOMINIC	9,252.75	1131, 1322, 1342, 159	22-abr-08
BANDA MUNICIPAL	18	MUSICO ATRIL	14	157.74	P001, P019, P023,	PSUELDO, PRIMA DOMINIC	2,482.59	1131, 1322, 1342, 159	25-abr-08
COORDINACION DE ARTE	10	COORD. DE ART	14	475.52	P001, P019, P023,	PSUELDO, PRIMA DOMINIC	3,703.74	1131, 1322, 1342, 159	09-jun-08
DIRECCION DE SERVICIO	12	ENCARG. DE AG	14	222.12	P001, P019, P023,	PSUELDO, PRIMA DOMINIC	3,660.31	1131, 1322, 1342, 159	01-ago-08
ORQUESTA TIPICA	17	MUSICO ATRIL	12	157.74	P001, P019, P023,	PSUELDO, PRIMA DOMINIC	996.58	1131, 1322, 1342, 159	16-ene-09
COORDINACION DE ARTE	10	SERV. EDUCAT.	14	155.78	P001, P019, P023,	PSUELDO, PRIMA DOMINIC	2,322.22	1131, 1322, 1342, 159	01-abr-09
COORDINACION DE ARTE	10	REGISTRO Y CO	14	155.78	P001, P019, P023,	PSUELDO, PRIMA DOMINIC	2,322.22	1131, 1322, 1342, 159	01-abr-09
COORDINACION DE ARTE	10	PRODUCCION Y	14	155.78	P001, P019, P023,	PSUELDO, PRIMA DOMINIC	2,322.22	1131, 1322, 1342, 159	01-abr-09
DIRECCION DE FERIA NA	14	ENCARG. DE EX	14	276.93	P001, P019, P023,	PSUELDO, PRIMA DOMINIC	3,760.99	1131, 1322, 1342, 159	24-abr-09
BANDA MUNICIPAL	18	MUSICO ATRIL	13	157.74	P001, P019, P023,	PSUELDO, PRIMA DOMINIC	2,345.96	1131, 1322, 1342, 159	06-may-09
DIRECCION DE SERVICIO	12	TECNICO "B"	0	214.28	P001, P019, P023,	PSUELDO, PRIMA DOMINIC	0.00	1131, 1322, 1342, 159	23-jul-09

**INSTITUTO CULTURAL DE LEON
NOMINA DE PERSONAL EJERCIDA
DEL 04 AL 17 DE OCTUBRE DEL 2013**

Clave de empleado	Categoría	Apellido Paterno	Apellido Materno	Nombre (s)	Periodo	RFC	Clave Area o Depto	Área/ Departamento	Clave UR
5	CONFIANZA	CASTOR	QUIROZ	MIGUEL	DEL 04 AL 17 DE OCT	CAQM5109273	18	BANDA MUNICIPAL	500
8	CONFIANZA	PEDROZA	RIZO	MARIA VICTORIA	DEL 04 AL 17 DE OCT	PERV600716N	9	TEATRO MANUEL DOBLA	700
9	CONFIANZA	PONCE	MERINO	FRANCISCO	DEL 04 AL 17 DE OCT	POMF531004V	9	TEATRO MANUEL DOBLA	700
11	CONFIANZA	BARCENAS	PARRA	MIGUEL	DEL 04 AL 17 DE OCT	BAPM5601148	18	BANDA MUNICIPAL	500
13	CONFIANZA		ESPINOSA	DELFINO	DEL 04 AL 17 DE OCT	EIXD38110261	17	ORQUESTA TIPICA	500
16	CONFIANZA	MELLENDEZ	ZACARIAS	JOSE SAMUEL	DEL 04 AL 17 DE OCT	MEZS6209023	9	TEATRO MANUEL DOBLA	700
17	CONFIANZA	CASTRO	VINZONEO	EDMUNDO	DEL 04 AL 17 DE OCT	CAVE591116C	10	COORDINACION DE ARTE	400
20	CONFIANZA	JIMENEZ	ROSAS	PEDRO	DEL 04 AL 17 DE OCT	JIRP4110231F	18	BANDA MUNICIPAL	500
26	CONFIANZA	GONZALEZ	LANDEROS	MA ALMA	DEL 04 AL 17 DE OCT	GOLM630308S	18	BANDA MUNICIPAL	500
28	CONFIANZA	GALVAN	GODINEZ	ALBERTO	DEL 04 AL 17 DE OCT	GAGA560408L	17	ORQUESTA TIPICA	500
30	CONFIANZA	SILVA	ESPITIA	SERGIO	DEL 04 AL 17 DE OCT	SIES610929JG	18	BANDA MUNICIPAL	500
31	CONFIANZA	NEY	RAMIREZ	MA CONCEPCION VE	DEL 04 AL 17 DE OCT	NERC6804298	4	DIRECCION DE DESARRC	400
32	CONFIANZA	MARQUEZ	MIRANDA	ALICIA	DEL 04 AL 17 DE OCT	MAMA680404N	6	ESC. DE ARTES PLASTIC	500
36	CONFIANZA	BUSTAMANTE	LEON	J. LUZ	DEL 04 AL 17 DE OCT	BULJ610517Q	18	BANDA MUNICIPAL	500
53	CONFIANZA	GONZALEZ	LANDEROS	GLORIA	DEL 04 AL 17 DE OCT	GOLG680710N	18	BANDA MUNICIPAL	500
57	CONFIANZA	MARTINEZ	PEREZ	ELENA	DEL 04 AL 17 DE OCT	MAPE600418V	9	TEATRO MANUEL DOBLA	700
78	CONFIANZA	CASTRO	ARREDONDO	JORGE	DEL 04 AL 17 DE OCT	CAAJ570330P	18	BANDA MUNICIPAL	500
82	CONFIANZA	CARRANCO	ROCHA	JORGE ARTURO	DEL 04 AL 17 DE OCT	CARJ770109S	18	BANDA MUNICIPAL	500
92	CONFIANZA	MONJARAZ	GONZALEZ	JORGE	DEL 04 AL 17 DE OCT	MOGJ710122F	18	BANDA MUNICIPAL	500
94	CONFIANZA	MACIAS	GONZALEZ	OFELIA	DEL 04 AL 17 DE OCT	MAGO590605C	12	DIRECCION DE SERVICIO	700
99	CONFIANZA	NEY	RAMIREZ	JUAN CARLOS	DEL 04 AL 17 DE OCT	NERJ7304201	11	TEATRO MARIA GREEVE	700
109	CONFIANZA	GALVAN	GODINEZ	VICTOR	DEL 04 AL 17 DE OCT	GAGV690211F	17	ORQUESTA TIPICA	500
141	CONFIANZA	GUTIERREZ	HERNANDEZ	LUIS	DEL 04 AL 17 DE OCT	GUHL540720A	9	TEATRO MANUEL DOBLA	700
150	CONFIANZA	LANDEROS	GUERRERO	ROBERTO CARLOS	DEL 04 AL 17 DE OCT	LAGR750406H	12	DIRECCION DE SERVICIO	700
162	CONFIANZA	SANCHEZ	SAUCEDA	JULIAN	DEL 04 AL 17 DE OCT	SASJ761201J	9	TEATRO MANUEL DOBLA	700
168	CONFIANZA	GARCIA	JUAN ANTONIO	JUAN ANTONIO	DEL 04 AL 17 DE OCT	GAXJ660123Z	18	BANDA MUNICIPAL	500
174	CONFIANZA	GARNICA	GOMEZ	JOSE REFUGIO	DEL 04 AL 17 DE OCT	GAGR6707047	17	ORQUESTA TIPICA	500
179	CONFIANZA	SOLORZANO	ESPERANZA	MARTIN	DEL 04 AL 17 DE OCT	SOEM630930E	17	ORQUESTA TIPICA	500
186	CONFIANZA	LANDEROS	BARAJAS	ANTONIO	DEL 04 AL 17 DE OCT	LABA750127F	12	DIRECCION DE SERVICIO	700
206	CONFIANZA	RAMIREZ	GOMEZ	MA ESTHER	DEL 04 AL 17 DE OCT	RAGM580526C	12	CASA DE LA CULTURA DI	700
207	CONFIANZA	LOPEZ	CAUDILLO	HERIBERTO	DEL 04 AL 17 DE OCT	LOCH450521G	12	CASA DE LA CULTURA DI	700
213	CONFIANZA	RODRIGUEZ	SALAZAR	JOSE GUADALUPE	DEL 04 AL 17 DE OCT	ROSG671206F	18	BANDA MUNICIPAL	500
219	CONFIANZA		HERNANDEZ	PANFILO LUIS	DEL 04 AL 17 DE OCT	HEXP630601A	17	ORQUESTA TIPICA	500
224	CONFIANZA	MONTIEL	MARTINEZ	GABRIELA	DEL 04 AL 17 DE OCT	MOMG760328B	5	ESCUELA DE MUSICA DE	500
225	CONFIANZA	MARTINEZ	TOVAR	ANA FRANCISCA	DEL 04 AL 17 DE OCT	MATA620824L	15	DIRECCION DE ADMINIS	300
227	CONFIANZA	CHAVEZ	RODRIGUEZ	MA MAGDALENA	DEL 04 AL 17 DE OCT	CARM690622N	12	ESCUELA DE MUSICA DE	700
235	CONFIANZA	FLORES	GARCIA	MA DEL SOCORRO	DEL 04 AL 17 DE OCT	FOGM440627E	12	ESC. DE ARTES PLASTIC	700
236	CONFIANZA	COSTILLA	MARTINEZ	RAMON DONATO	DEL 04 AL 17 DE OCT	COMR4808317	18	BANDA MUNICIPAL	500
262	CONFIANZA	PORRAS	JUAREZ	FRANCISCO JAVIER	DEL 04 AL 17 DE OCT	POJF720212K	18	BANDA MUNICIPAL	500
265	CONFIANZA		MANCERA	MARIA DEL ROSARIO	DEL 04 AL 17 DE OCT	MR6505261A	9	TEATRO MANUEL DOBLA	700
277	CONFIANZA	FALCON	RAMOS	MA. ENGRACIA	DEL 04 AL 17 DE OCT	FARE530310T	12	CASA DE LA CULTURA DI	700
278	CONFIANZA	TAVERA	CERVANTES	LUIS IGNACIO	DEL 04 AL 17 DE OCT	TACL740205S	12	DIRECCION DE SERVICIO	700
297	CONFIANZA	ARIZMENDI	ZAMARRIPA	NORMA ANGELICA	DEL 04 AL 17 DE OCT	AIZN7910112D	2	DIRECCION DE ADMINIS	200
316	CONFIANZA	RIOS	GOMEZ	VICTOR REFUGIO	DEL 04 AL 17 DE OCT	RIGV640714B	18	BANDA MUNICIPAL	500
332	CONFIANZA	MENA	ANTIMO	ANTONIO	DEL 04 AL 17 DE OCT	MEAA6310233	17	ORQUESTA TIPICA	500
337	CONFIANZA		GALLO	MARIA DOLORES	DEL 04 AL 17 DE OCT	GAXD671013T	12	DIRECCION DE SERVICIO	700
342	CONFIANZA	RICO	MACIAS	GUADALUPE DANIEL	DEL 04 AL 17 DE OCT	RIMG780216L	12	DIRECCION DE SERVICIO	700
346	CONFIANZA	NIETO	AGUILAR	ALDO GERARDO	DEL 04 AL 17 DE OCT	NIAA840303P	18	BANDA MUNICIPAL	500
352	CONFIANZA	SALINAS	GUERRERO	J GUADALUPE	DEL 04 AL 17 DE OCT	SAGJ390307H	12	DIRECCION DE SERVICIO	700

353	CONFIANZA	RAMIREZ	PEREZ	SILVIA JANET	DEL 04 AL 17 DE OCT	RAPS820228S	8	CASA DE LA CULTURA DI	500
358	CONFIANZA	MORALES	RAMOS	JOSEFINA	DEL 04 AL 17 DE OCT	MORI710827G	17	ORQUESTA TIPICA	500
359	CONFIANZA	SAUCEDO	LOZORNIO	J GUADALUPE	DEL 04 AL 17 DE OCT	SALJ351212Kf	17	ORQUESTA TIPICA	500
360	CONFIANZA	RAYAS	GONZALEZ	ARMANDO	DEL 04 AL 17 DE OCT	RAGA7108111	18	BANDA MUNICIPAL	500
362	CONFIANZA	NAVEDA	GONZALEZ	RODRIGO	DEL 04 AL 17 DE OCT	NAGR630313C	12	DIRECCION DE SERVICIO	700
372	CONFIANZA	MARTINEZ	GOMEZ	MARIA MONTSERRAT	DEL 04 AL 17 DE OCT	MAGM7706016	16	DIRECCION DE SERVICIO	600
382	CONFIANZA	ESPINOSA	ENRIQUEZ	MISAEI BONIFACIO	DEL 04 AL 17 DE OCT	EIEM710514E	11	TEATRO MARIA GREEVE	700
385	CONFIANZA	TORRES	GUTIERREZ	NORBERTO	DEL 04 AL 17 DE OCT	TOGN5006062	17	ORQUESTA TIPICA	500
389	CONFIANZA	GODINEZ	NAVA	JUAN EFREN	DEL 04 AL 17 DE OCT	GONJ820829H	12	DIRECCION DE SERVICIO	700
399	CONFIANZA	GARCIA	MORALES	ANGELICA	DEL 04 AL 17 DE OCT	GAMA7701276	5	ESCUELA DE MUSICA DE	500
418	CONFIANZA	ORDAZ	VAZQUEZ	MA ELENA	DEL 04 AL 17 DE OCT	OAVE740306J	1	DIRECCION GENERAL	100
422	CONFIANZA	TORRES	TREJO	GUSTAVO	DEL 04 AL 17 DE OCT	TOTG680210F	18	BANDA MUNICIPAL	500
430	CONFIANZA	URQUIETA	BUENO	NOE	DEL 04 AL 17 DE OCT	UUBN701228A	18	BANDA MUNICIPAL	500
432	CONFIANZA	VALLEJO	MELLENDEZ	VICTOR	DEL 04 AL 17 DE OCT	VAMV761108K	18	BANDA MUNICIPAL	500
441	CONFIANZA	GOMEZ	HERNANDEZ	MARIA MONTSERRAT	DEL 04 AL 17 DE OCT	GOHM860409F	15	DIRECCION DE COMUNIC	300
449	CONFIANZA	PEREZ	CORDERO	LAURA	DEL 04 AL 17 DE OCT	PECL811018M	2	DIRECCION DE ADMINIS	200
452	CONFIANZA	MARTINEZ	PEREZ	M. DE JESUS	DEL 04 AL 17 DE OCT	MAPJ561225B	12	DIRECCION DE SERVICIO	700
455	CONFIANZA	GONZALEZ	BARROSO	ALFREDO	DEL 04 AL 17 DE OCT	GOBA820130L	12	DIRECCION DE SERVICIO	700
456	CONFIANZA		HERNANDEZ	FELIPE DE JESUS	DEL 04 AL 17 DE OCT	HEXF7205262	12	DIRECCION DE SERVICIO	700
458	CONFIANZA	VALDES	MONTELONGO	CLAUDIA LETICIA	DEL 04 AL 17 DE OCT	VAMC691117L	18	BANDA MUNICIPAL	500
463	CONFIANZA	TRUJILLO	SERRANO	JOSE	DEL 04 AL 17 DE OCT	TUSJ670319P	13	CASA DE LA CULTURA DI	500
464	CONFIANZA	GONZALEZ	MONTUY	JOSE LUIS	DEL 04 AL 17 DE OCT	GOML630222	17	ORQUESTA TIPICA	500
466	CONFIANZA	ORNELAS	GONZALEZ	HERIBERTO	DEL 04 AL 17 DE OCT	OEGH710810C	18	BANDA MUNICIPAL	500
473	CONFIANZA	PONCE	DURAN	MONICA GUADALUPE	DEL 04 AL 17 DE OCT	PODM8210227	8	CASA DE LA CULTURA EF	500
474	CONFIANZA	HERNANDEZ	FLORES	JOSE PAZ	DEL 04 AL 17 DE OCT	HEFP710124D	18	BANDA MUNICIPAL	500
475	CONFIANZA	VELAZQUEZ	SANCHEZ	MAURO	DEL 04 AL 17 DE OCT	VESM770115G	18	BANDA MUNICIPAL	500
479	CONFIANZA	GONZALEZ	PEREZ	JESUS ALEJANDRO	DEL 04 AL 17 DE OCT	GOPJ800422C	12	DIRECCION DE SERVICIO	700
480	CONFIANZA	RAYAS	GONZALEZ	ARTURO	DEL 04 AL 17 DE OCT	RAGA890915F	18	BANDA MUNICIPAL	500
483	CONFIANZA	ALVAREZ	MARICHEZ	ISAIAS	DEL 04 AL 17 DE OCT	AAMI61092517	2	DIRECCION DE ADMINIS	200
485	CONFIANZA	RIOS	GOMEZ	ELVIA PATRICIA	DEL 04 AL 17 DE OCT	RIGE660221Kf	18	BANDA MUNICIPAL	500
494	CONFIANZA	QUIROGA	BARRERA	ROSA MARIA	DEL 04 AL 17 DE OCT	QUBR690820L	13	CASA DE LA CULTURA EF	500
499	CONFIANZA	ROMERO	ESQUIVIAS	AMADOR	DEL 04 AL 17 DE OCT	ROEA540901H	17	ORQUESTA TIPICA	500
502	CONFIANZA	NERI	JIMENEZ	SANDRO EMMANUEL	DEL 04 AL 17 DE OCT	NEJS760606Jf	12	DIRECCION DE SERVICIO	700
503	CONFIANZA	MARTINEZ	ESCOTO	JOSE MARTIN	DEL 04 AL 17 DE OCT	MAEM621018T	13	CASA DE LA CULTURA EF	500
505	CONFIANZA	MARTINEZ	TOVAR	JESUS URIEL	DEL 04 AL 17 DE OCT	MATJ8911051	12	DIRECCION DE SERVICIO	700
508	CONFIANZA	LOPEZ	POSADAS	HECTOR MANUEL	DEL 04 AL 17 DE OCT	LOPH750131B	18	BANDA MUNICIPAL	500
512	CONFIANZA	RIVERA	RAMIREZ	GRACIELA	DEL 04 AL 17 DE OCT	RIRG660428Kf	12	CASA DE LA CULTURA DI	700
516	CONFIANZA	PEREZ	MORENO	JAVIER IGNACIO	DEL 04 AL 17 DE OCT	PEMJ7706163	15	DIRECCION DE COMUNIC	300
522	CONFIANZA	DIAZ	MONTES DE OCA	CECILIA DE LA LUZ	DEL 04 AL 17 DE OCT	DIMC680427N	15	DIRECCION DE COMUNIC	300
523	CONFIANZA	MARTINEZ	CABRERA	CARLOS ALBERTO	DEL 04 AL 17 DE OCT	MACC870115A	10	COORDINACION DE ARTE	400
524	CONFIANZA	FALCON	GALVAN	FLORENCIO	DEL 04 AL 17 DE OCT	FAGF570112F	9	TEATRO MANUEL DOBLA	700
525	CONFIANZA	PEREZ	DE LA ROSA	EDUARDO	DEL 04 AL 17 DE OCT	PERE770326M	12	DIRECCION DE SERVICIO	700
526	CONFIANZA	TORRES	NERI	JUAN ANTONIO	DEL 04 AL 17 DE OCT	TONJ7808089f	12	DIRECCION DE SERVICIO	700
527	CONFIANZA	URQUIETA	BUENO	J CARMEN ALEJANDI	DEL 04 AL 17 DE OCT	UUBJ6708274f	18	BANDA MUNICIPAL	500
530	CONFIANZA	SUAREZ	TACOTALPAN	MARIA DE LOS ANGE	DEL 04 AL 17 DE OCT	SUTA7803044f	14	DIRECCION DE FERIA NA	800
532	CONFIANZA	RAYAS	GONZALEZ	FERNANDO	DEL 04 AL 17 DE OCT	RAGF870209B	18	BANDA MUNICIPAL	500
535	CONFIANZA	RAMIREZ	GONZALEZ	LEONARDO	DEL 04 AL 17 DE OCT	RAGL6910267	10	COORDINACION DE ARTE	400
538	CONFIANZA	TRUJILLO	MARIN	ERIKA DEL ROCIO	DEL 04 AL 17 DE OCT	TUME8403219	12	DIRECCION DE SERVICIO	700
544	CONFIANZA	PAREDES	SALINAS	JUAN ULISES	DEL 04 AL 17 DE OCT	PASJ80062413	17	ORQUESTA TIPICA	500
548	CONFIANZA	PARAMO	LOPEZ	FATIMA IRAZU	DEL 04 AL 17 DE OCT	PALF860131Kf	10	COORDINACION DE ARTE	400
549	CONFIANZA	JAIME	GUTIERREZ	MA ESTER	DEL 04 AL 17 DE OCT	JAGM6105229	10	COORDINACION DE ARTE	400
550	CONFIANZA	ANAYA	ORNELAS	ARMANDO	DEL 04 AL 17 DE OCT	AAOA6305173	10	COORDINACION DE ARTE	400
556	CONFIANZA	GUTIERREZ	AYALA	LIZBETH FLORENTIN	DEL 04 AL 17 DE OCT	GUAL9007061E	14	DIRECCION DE FERIA NA	800
557	CONFIANZA	DELGADO	GUERRA	JUAN CARLOS	DEL 04 AL 17 DE OCT	DEGJ810627R	18	BANDA MUNICIPAL	500
560	CONFIANZA	CESPEDES	HERNANDEZ	MARTIN ALBERTO	DEL 04 AL 17 DE OCT	CEHM790917K	12	DIRECCION DE SERVICIO	700

UR	Clave de plaza/puesto	Plaza/puesto	Días Laborados	Sueldo diario	Clave de la percepción y/o deducción	Nombre de la percepción y/o deducción	Importe	Código Progamático	Fecha de Ingreso
BANDA MUNICIPAL	18	MUSICO ATRIL	14	157.74	P001, P023, P026,	FSUELDO,, RETR. X ACT. E	2,348.35	1131, 1342, 1592, 1593	06-feb-77
TEATRO MANUEL DOBLA	9	INTENDENTE	14	118.84	P001, P023, P026,	FSUELDO,, RETR. X ACT. E	1,344.25	1131, 1342, 1592, 1593	08-sep-79
TEATRO MANUEL DOBLA	9	TECNICO "A"	14	247.25	P001, P023, P026,	FSUELDO,, RETR. X ACT. E	3,387.00	1131, 1342, 1592, 1593	08-sep-79
BANDA MUNICIPAL	18	MUSICO ATRIL	14	157.74	P001, P023, P026,	FSUELDO,, RETR. X ACT. E	2,348.35	1131, 1342, 1592, 1593	15-ene-81
ORQUESTA TIPICA	17	MUSICO ATRIL	14	157.74	P001, P023, P026,	FSUELDO,, RETR. X ACT. E	2,348.35	1131, 1342, 1592, 1593	16-abr-81
TEATRO MANUEL DOBLA	9	JEFE DE FORO	14	276.93	P001, P023, P026,	FSUELDO,, RETR. X ACT. E	3,760.99	1131, 1342, 1592, 1593	15-jul-83
COORDINACION DE ARTE	10	JEFE DE MUSEO	14	276.93	P001, P023, P026,	FSUELDO,, RETR. X ACT. E	3,760.99	1131, 1342, 1592, 1593	05-ago-83
BANDA MUNICIPAL	18	DIRECT. BANDA	14	315.46	P001, P023, P026,	FSUELDO,, RETR. X ACT. E	4,237.74	1131, 1342, 1592, 1593	01-ago-96
BANDA MUNICIPAL	18	MUSICO ATRIL	14	157.74	P001, P023, P026,	FSUELDO,, RETR. X ACT. E	2,348.35	1131, 1342, 1592, 1593	01-ene-87
ORQUESTA TIPICA	17	DIRECT. ORQUE	14	252.37	P001, P023, P026,	FSUELDO,, RETR. X ACT. E	2,824.52	1131, 1342, 1592, 1593	06-feb-87
BANDA MUNICIPAL	18	MUSICO ATRIL	14	157.74	P001, P023, P026,	FSUELDO,, RETR. X ACT. E	1,544.35	1131, 1342, 1592, 1593	01-jun-87
DIRECCION DE DESARRO	4	ASISTENTE	14	197.80	P001, P023, P026,	FSUELDO,, RETR. X ACT. E	2,866.92	1131, 1342, 1592, 1593	10-ago-87
ESC. DE ARTES PLASTIC	6	CONTROL ESCO	14	164.84	P001, P023, P026,	FSUELDO,, RETR. X ACT. E	2,442.94	1131, 1342, 1592, 1593	02-sep-87
BANDA MUNICIPAL	18	MUSICO PRINCI	14	208.22	P001, P023, P026,	FSUELDO,, RETR. X ACT. E	2,986.78	1131, 1342, 1592, 1593	01-ene-88
BANDA MUNICIPAL	18	MUSICO ATRIL	14	157.74	P001, P023, P026,	FSUELDO,, RETR. X ACT. E	2,348.35	1131, 1342, 1592, 1593	11-jun-90
TEATRO MANUEL DOBLA	9	JEFE INTENDEN	14	131.86	P001, P023, P026,	FSUELDO,, RETR. X ACT. E	915.88	1131, 1342, 1592, 1593	06-feb-91
BANDA MUNICIPAL	18	MUSICO ATRIL	14	157.74	P001, P023, P026,	FSUELDO,, RETR. X ACT. E	2,348.35	1131, 1342, 1592, 1593	04-feb-92
BANDA MUNICIPAL	18	MUSICO ATRIL	14	157.74	P001, P023, P026,	FSUELDO,, RETR. X ACT. E	2,348.35	1131, 1342, 1592, 1593	26-may-92
BANDA MUNICIPAL	18	MUSICO ATRIL	14	157.74	P001, P023, P026,	FSUELDO,, RETR. X ACT. E	1,959.35	1131, 1342, 1592, 1593	03-sep-92
DIRECCION DE SERVICIO	12	ASISTENTE	14	222.12	P001, P023, P026,	FSUELDO,, RETR. X ACT. E	3,171.90	1131, 1342, 1592, 1593	08-sep-92
TEATRO MARIA GREEVEI	11	JEFE DE FORO	14	276.93	P001, P023, P026,	FSUELDO,, RETR. X ACT. E	3,760.99	1131, 1342, 1592, 1593	16-feb-93
ORQUESTA TIPICA	17	MUSICO ATRIL	14	157.74	P001, P023, P026,	FSUELDO,, RETR. X ACT. E	2,199.35	1131, 1342, 1592, 1593	23-jul-93
TEATRO MANUEL DOBLA	9	VIGILANTE	14	118.84	P001, P023, P026,	FSUELDO,, RETR. X ACT. E	1,844.25	1131, 1342, 1592, 1593	05-nov-94
DIRECCION DE SERVICIO	12	DIRECTOR DE A	14	1,100.84	P001, P023, P026,	FSUELDO,, RETR. X ACT. E	14,206.07	1131, 1342, 1592, 1593	16-abr-95
TEATRO MANUEL DOBLA	9	VIGILANTE	14	118.84	P001, P023, P026,	FSUELDO,, RETR. X ACT. E	1,844.25	1131, 1342, 1592, 1593	13-nov-95
BANDA MUNICIPAL	18	MUSICO PRINCI	14	208.22	P001, P023, P026,	FSUELDO,, RETR. X ACT. E	2,231.78	1131, 1342, 1592, 1593	23-feb-96
ORQUESTA TIPICA	17	MUSICO ATRIL	14	157.74	P001, P023, P026,	FSUELDO,, RETR. X ACT. E	2,348.35	1131, 1342, 1592, 1593	11-mar-96
ORQUESTA TIPICA	17	MUSICO ATRIL	14	157.74	P001, P023, P026,	FSUELDO,, RETR. X ACT. E	2,348.35	1131, 1342, 1592, 1593	01-may-96
DIRECCION DE SERVICIO	12	TECNICO "A"	14	247.25	P001, P023, P026,	FSUELDO,, RETR. X ACT. E	2,098.00	1131, 1342, 1592, 1593	04-jun-96
CASA DE LA CULTURA DI	12	JEFE INTENDEN	9	131.86	P001, P023, P026,	FSUELDO,, RETR. X ACT. E	1,170.09	1131, 1342, 1592, 1593	25-oct-82
CASA DE LA CULTURA DI	12	INTENDENTE	14	118.84	P001, P023, P026,	FSUELDO,, RETR. X ACT. E	1,844.25	1131, 1342, 1592, 1593	19-abr-83
BANDA MUNICIPAL	18	MUSICO ATRIL	14	157.74	P001, P023, P026,	FSUELDO,, RETR. X ACT. E	1,521.35	1131, 1342, 1592, 1593	01-feb-97
ORQUESTA TIPICA	17	MUSICO ATRIL	14	157.74	P001, P023, P026,	FSUELDO,, RETR. X ACT. E	2,348.35	1131, 1342, 1592, 1593	17-feb-97
ESCUELA DE MUSICA DE	5	CONTROL ESCO	14	155.78	P001, P023, P026,	FSUELDO,, RETR. X ACT. E	1,468.22	1131, 1342, 1592, 1593	03-mar-97
DIRECCION DE ADMINIS	15	RECEPCIONISTA	14	147.73	P001, P023, P026,	FSUELDO,, RETR. X ACT. E	1,966.46	1131, 1342, 1592, 1593	03-mar-97
ESCUELA DE MUSICA DE	12	INTENDENTE	14	118.84	P001, P023, P026,	FSUELDO,, RETR. X ACT. E	1,691.25	1131, 1342, 1592, 1593	10-mar-97
ESC. DE ARTES PLASTIC	12	INTENDENTE	14	118.84	P001, P023, P026,	FSUELDO,, RETR. X ACT. E	1,844.25	1131, 1342, 1592, 1593	12-feb-99
BANDA MUNICIPAL	18	MUSICO ATRIL	14	157.74	P001, P023, P026,	FSUELDO,, RETR. X ACT. E	2,098.35	1131, 1342, 1592, 1593	01-jul-97
BANDA MUNICIPAL	18	MUSICO ATRIL	14	157.74	P001, P023, P026,	FSUELDO,, RETR. X ACT. E	1,929.35	1131, 1342, 1592, 1593	10-oct-97
TEATRO MANUEL DOBLA	9	INTENDENTE	14	118.84	P001, P023, P026,	FSUELDO,, RETR. X ACT. E	1,844.25	1131, 1342, 1592, 1593	25-ene-99
CASA DE LA CULTURA DI	12	INTENDENTE	14	118.84	P001, P023, P026,	FSUELDO,, RETR. X ACT. E	1,844.25	1131, 1342, 1592, 1593	18-mar-98
DIRECCION DE SERVICIO	12	VIGILANTE	14	118.84	P001, P023, P026,	FSUELDO,, RETR. X ACT. E	1,247.25	1131, 1342, 1592, 1593	01-abr-98
DIRECCION DE ADMINIS	2	INGRESOS/ASIS	14	276.93	P001, P023, P026,	FSUELDO,, RETR. X ACT. E	3,760.99	1131, 1342, 1592, 1593	20-ago-98
BANDA MUNICIPAL	18	MUSICO ATRIL	14	157.74	P001, P023, P026,	FSUELDO,, RETR. X ACT. E	2,044.35	1131, 1342, 1592, 1593	16-jul-99
ORQUESTA TIPICA	17	MUSICO ATRIL	14	157.74	P001, P023, P026,	FSUELDO,, RETR. X ACT. E	2,348.35	1131, 1342, 1592, 1593	25-feb-00
DIRECCION DE SERVICIO	12	INTENDENTE	14	118.84	P001, P023, P026,	FSUELDO,, RETR. X ACT. E	896.25	1131, 1342, 1592, 1593	29-mar-00
DIRECCION DE SERVICIO	12	TECNICO "B"	14	214.28	P001, P023, P026,	FSUELDO,, RETR. X ACT. E	2,014.48	1131, 1342, 1592, 1593	29-abr-00
BANDA MUNICIPAL	18	MUSICO ATRIL	14	157.74	P001, P023, P026,	FSUELDO,, RETR. X ACT. E	1,935.35	1131, 1342, 1592, 1593	02-jun-00
DIRECCION DE SERVICIO	12	VIGILANTE	14	118.84	P001, P023, P026,	FSUELDO,, RETR. X ACT. E	1,844.25	1131, 1342, 1592, 1593	10-jul-00

CASA DE LA CULTURA DI	8	CONTROL ESCO	14	155.78	P001, P023, P026,	FSUELDO,, RETR. X ACT. E	2,322.22	1131, 1342, 1592, 159	11-jul-00
ORQUESTA TIPICA	17	MUSICO ATRIL	14	157.74	P001, P023, P026,	FSUELDO,, RETR. X ACT. E	2,348.35	1131, 1342, 1592, 159	08-sep-00
ORQUESTA TIPICA	17	MUSICO ATRIL	14	157.74	P001, P023, P026,	FSUELDO,, RETR. X ACT. E	2,348.35	1131, 1342, 1592, 159	08-sep-00
BANDA MUNICIPAL	18	MUSICO ATRIL	14	157.74	P001, P023, P026,	FSUELDO,, RETR. X ACT. E	2,348.35	1131, 1342, 1592, 159	08-sep-00
DIRECCION DE SERVICIO	12	VIGILANTE	14	118.84	P001, P023, P026,	FSUELDO,, RETR. X ACT. E	1,156.25	1131, 1342, 1592, 159	04-sep-00
DIRECCION DE SERVICIO	16	AUXILIAR ADMIN	14	222.12	P001, P023, P026,	FSUELDO,, RETR. X ACT. E	3,171.90	1131, 1342, 1592, 159	15-feb-00
TEATRO MARIA GREEVEI	11	INTENDENTE	14	118.84	P001, P023, P026,	FSUELDO,, RETR. X ACT. E	1,143.25	1131, 1342, 1592, 159	30-may-01
ORQUESTA TIPICA	17	MUSICO ATRIL	14	157.74	P001, P023, P026,	FSUELDO,, RETR. X ACT. E	2,348.35	1131, 1342, 1592, 159	30-jul-01
DIRECCION DE SERVICIO	12	ENCARGADO DE	14	197.80	P001, P023, P026,	FSUELDO,, RETR. X ACT. E	2,166.92	1131, 1342, 1592, 159	18-mar-02
ESCUELA DE MUSICA DE	5	ASISTENTE	14	155.78	P001, P023, P026,	FSUELDO,, RETR. X ACT. E	1,374.72	1131, 1342, 1592, 159	15-ene-02
DIRECCION GENERAL	1	SECRETARIA D.	14	276.93	P001, P023, P026,	FSUELDO,, RETR. X ACT. E	3,760.99	1131, 1342, 1592, 159	08-oct-02
BANDA MUNICIPAL	18	MUSICO ATRIL	14	157.74	P001, P023, P026,	FSUELDO,, RETR. X ACT. E	2,348.35	1131, 1342, 1592, 159	15-nov-02
BANDA MUNICIPAL	18	MUSICO ATRIL	14	157.74	P001, P023, P026,	FSUELDO,, RETR. X ACT. E	2,348.35	1131, 1342, 1592, 159	16-may-03
BANDA MUNICIPAL	18	MUSICO PRINCIP	14	208.22	P001, P023, P026,	FSUELDO,, RETR. X ACT. E	2,986.78	1131, 1342, 1592, 159	13-jun-03
DIRECCION DE COMUNIC	15	ASISTENTE	14	173.51	P001, P023, P026,	FSUELDO,, RETR. X ACT. E	1,536.34	1131, 1342, 1592, 159	25-feb-04
DIRECCION DE ADMINIS	2	EGRESOS	12	276.93	P001, P023, P026,	FSUELDO,, RETR. X ACT. E	2,392.44	1131, 1342, 1592, 159	02-abr-04
DIRECCION DE SERVICIO	12	INTENDENTE	14	118.84	P001, P023, P026,	FSUELDO,, RETR. X ACT. E	1,650.25	1131, 1342, 1592, 159	08-jun-04
DIRECCION DE SERVICIO	12	TECNICO "B"	14	214.28	P001, P023, P026,	FSUELDO,, RETR. X ACT. E	2,288.48	1131, 1342, 1592, 159	21-jun-04
DIRECCION DE SERVICIO	12	TECNICO "B"	14	214.28	P001, P023, P026,	FSUELDO,, RETR. X ACT. E	2,295.48	1131, 1342, 1592, 159	28-jun-04
BANDA MUNICIPAL	18	MUSICO ATRIL	14	157.74	P001, P023, P026,	FSUELDO,, RETR. X ACT. E	2,348.35	1131, 1342, 1592, 159	23-jul-04
CASA DE LA CULTURA DI	13	COORD. CASA D	14	357.14	P001, P023, P026,	FSUELDO,, RETR. X ACT. E	2,648.49	1131, 1342, 1592, 159	03-sep-04
ORQUESTA TIPICA	17	MUSICO ATRIL	14	157.74	P001, P023, P026,	FSUELDO,, RETR. X ACT. E	1,707.35	1131, 1342, 1592, 159	07-ene-05
BANDA MUNICIPAL	18	MUSICO PRINCIP	14	208.22	P001, P023, P026,	FSUELDO,, RETR. X ACT. E	2,986.78	1131, 1342, 1592, 159	04-feb-05
CASA DE LA CULTURA EF	8	COORD. CASA D	14	391.00	P001, P023, P026,	FSUELDO,, RETR. X ACT. E	3,973.48	1131, 1342, 1592, 159	01-mar-05
BANDA MUNICIPAL	18	MUSICO ATRIL	14	157.74	P001, P023, P026,	FSUELDO,, RETR. X ACT. E	2,348.35	1131, 1342, 1592, 159	07-mar-05
BANDA MUNICIPAL	18	MUSICO ATRIL	14	157.74	P001, P023, P026,	FSUELDO,, RETR. X ACT. E	2,348.35	1131, 1342, 1592, 159	28-mar-05
DIRECCION DE SERVICIO	12	COORD. OPERA	14	475.52	P001, P023, P026,	FSUELDO,, RETR. X ACT. E	4,117.90	1131, 1342, 1592, 159	01-jun-05
BANDA MUNICIPAL	18	MUSICO ATRIL	14	157.74	P001, P023, P026,	FSUELDO,, RETR. X ACT. E	2,348.35	1131, 1342, 1592, 159	22-jul-05
DIRECCION DE ADMINIS	2	CHOFER	14	155.78	P001, P023, P026,	FSUELDO,, RETR. X ACT. E	4,239.45	1131, 1342, 1592, 159	15-ago-05
BANDA MUNICIPAL	18	MUSICO ATRIL	14	157.74	P001, P023, P026,	FSUELDO,, RETR. X ACT. E	1,983.35	1131, 1342, 1592, 159	06-ene-06
CASA DE LA CULTURA EF	18	INTENDENTE	14	118.84	P001, P023, P026,	FSUELDO,, RETR. X ACT. E	1,427.25	1131, 1342, 1592, 159	19-oct-06
ORQUESTA TIPICA	17	MUSICO ATRIL	14	157.74	P001, P023, P026,	FSUELDO,, RETR. X ACT. E	1,965.35	1131, 1342, 1592, 159	18-ago-06
DIRECCION DE SERVICIO	12	TECNICO "A"	14	247.25	P001, P023, P026,	FSUELDO,, RETR. X ACT. E	2,980.00	1131, 1342, 1592, 159	06-oct-06
CASA DE LA CULTURA EF	13	VIGILANTE	14	118.84	P001, P023, P026,	FSUELDO,, RETR. X ACT. E	869.25	1131, 1342, 1592, 159	13-oct-06
DIRECCION DE SERVICIO	12	TECNICO "B"	14	214.28	P001, P023, P026,	FSUELDO,, RETR. X ACT. E	1,922.48	1131, 1342, 1592, 159	08-nov-06
BANDA MUNICIPAL	18	MUSICO PRINCIP	14	208.22	P001, P023, P026,	FSUELDO,, RETR. X ACT. E	2,986.78	1131, 1342, 1592, 159	19-ene-07
CASA DE LA CULTURA DI	12	INTENDENTE	14	118.84	P001, P023, P026,	FSUELDO,, RETR. X ACT. E	951.25	1131, 1342, 1592, 159	07-mar-07
DIRECCION DE COMUNIC	15	CHOFER	14	155.78	P001, P023, P026,	FSUELDO,, RETR. X ACT. E	1,679.35	1131, 1342, 1592, 159	09-may-07
DIRECCION DE COMUNIC	15	COORD. DE MAR	14	484.60	P001, P023, P026,	FSUELDO,, RETR. X ACT. E	6,282.31	1131, 1342, 1592, 159	29-oct-07
COORDINACION DE ARTE	10	ENCARG. SALA	12	155.78	P001, P023, P026,	FSUELDO,, RETR. X ACT. E	1,780.14	1131, 1342, 1592, 159	29-ene-08
TEATRO MANUEL DOBLA	9	VIGILANTE	14	118.84	P001, P023, P026,	FSUELDO,, RETR. X ACT. E	1,594.25	1131, 1342, 1592, 159	21-feb-08
DIRECCION DE SERVICIO	12	TECNICO "B"	14	214.28	P001, P023, P026,	FSUELDO,, RETR. X ACT. E	1,608.48	1131, 1342, 1592, 159	25-feb-08
DIRECCION DE SERVICIO	12	TECNICO "B"	14	214.28	P001, P023, P026,	FSUELDO,, RETR. X ACT. E	1,690.48	1131, 1342, 1592, 159	25-feb-08
BANDA MUNICIPAL	18	BIBLIOTECARIO	14	154.87	P001, P023, P026,	FSUELDO,, RETR. X ACT. E	2,323.61	1131, 1342, 1592, 159	11-abr-08
DIRECCION DE FERIA NA	14	DIRECTOR DE A	14	773.60	P001, P023, P026,	FSUELDO,, RETR. X ACT. E	9,252.75	1131, 1342, 1592, 159	22-abr-08
BANDA MUNICIPAL	18	MUSICO ATRIL	14	157.74	P001, P023, P026,	FSUELDO,, RETR. X ACT. E	2,348.35	1131, 1342, 1592, 159	25-abr-08
COORDINACION DE ARTE	10	COORD. DE ART	14	475.52	P001, P023, P026,	FSUELDO,, RETR. X ACT. E	3,703.74	1131, 1342, 1592, 159	09-jun-08
DIRECCION DE SERVICIO	12	ENCARG. DE AG	14	222.12	P001, P023, P026,	FSUELDO,, RETR. X ACT. E	3,171.90	1131, 1342, 1592, 159	01-ago-08
ORQUESTA TIPICA	17	MUSICO ATRIL	14	157.74	P001, P023, P026,	FSUELDO,, RETR. X ACT. E	1,272.35	1131, 1342, 1592, 159	16-ene-09
COORDINACION DE ARTE	10	SERV. EDUCAT.	12	155.78	P001, P023, P026,	FSUELDO,, RETR. X ACT. E	2,049.14	1131, 1342, 1592, 159	01-abr-09
COORDINACION DE ARTE	10	REGISTRO Y CO	14	155.78	P001, P023, P026,	FSUELDO,, RETR. X ACT. E	2,322.22	1131, 1342, 1592, 159	01-abr-09
COORDINACION DE ARTE	10	PRODUCCION Y	13	155.78	P001, P023, P026,	FSUELDO,, RETR. X ACT. E	2,200.46	1131, 1342, 1592, 159	01-abr-09
DIRECCION DE FERIA NA	14	ENCARG. DE EX	14	276.93	P001, P023, P026,	FSUELDO,, RETR. X ACT. E	3,760.99	1131, 1342, 1592, 159	24-abr-09
BANDA MUNICIPAL	18	MUSICO ATRIL	14	157.74	P001, P023, P026,	FSUELDO,, RETR. X ACT. E	2,348.35	1131, 1342, 1592, 159	06-may-09
DIRECCION DE SERVICIO	12	TECNICO "B"	8	214.28	P001, P023, P026,	FSUELDO,, RETR. X ACT. E	1,893.77	1131, 1342, 1592, 159	23-jul-09

**INSTITUTO CULTURAL DE LEON
NOMINA DE PERSONAL EJERCIDA
DEL 18 AL 31 DE OCTUBRE DEL 2013**

Clave de empleado	Categoría	Apellido Paterno	Apellido Materno	Nombre (s)	Periodo	RFC	Clave Area o Depto	Área/ Departamento	Clave UR
5	CONFIANZA	CASTOR	QUIROZ	MIGUEL	DEL 18 AL 31 DE OCT	CAQM5109273	18	BANDA MUNICIPAL	500
8	CONFIANZA	PEDROZA	RIZO	MARIA VICTORIA	DEL 18 AL 31 DE OCT	PERV600716N	9	TEATRO MANUEL DOBLA	700
9	CONFIANZA	PONCE	MERINO	FRANCISCO	DEL 18 AL 31 DE OCT	POMF531004V	9	TEATRO MANUEL DOBLA	700
11	CONFIANZA	BARCENAS	PARRA	MIGUEL	DEL 18 AL 31 DE OCT	BAPM5601148	18	BANDA MUNICIPAL	500
13	CONFIANZA		ESPINOSA	DELFINO	DEL 18 AL 31 DE OCT	EIXD38110261	17	ORQUESTA TIPICA	500
16	CONFIANZA	MELLENDEZ	ZACARIAS	JOSE SAMUEL	DEL 18 AL 31 DE OCT	MEZS6209023	9	TEATRO MANUEL DOBLA	700
17	CONFIANZA	CASTRO	VINZONEO	EDMUNDO	DEL 18 AL 31 DE OCT	CAVE591116C	10	COORDINACION DE ARTE	400
20	CONFIANZA	JIMENEZ	ROSAS	PEDRO	DEL 18 AL 31 DE OCT	JIRP4110231F	18	BANDA MUNICIPAL	500
26	CONFIANZA	GONZALEZ	LANDEROS	MA ALMA	DEL 18 AL 31 DE OCT	GOLM630308S	18	BANDA MUNICIPAL	500
28	CONFIANZA	GALVAN	GODINEZ	ALBERTO	DEL 18 AL 31 DE OCT	GAGA560408L	17	ORQUESTA TIPICA	500
30	CONFIANZA	SILVA	ESPITIA	SERGIO	DEL 18 AL 31 DE OCT	SIES610929JG	18	BANDA MUNICIPAL	500
31	CONFIANZA	NEY	RAMIREZ	MA CONCEPCION VE	DEL 18 AL 31 DE OCT	NERC6804298	4	DIRECCION DE DESARRC	400
32	CONFIANZA	MARQUEZ	MIRANDA	ALICIA	DEL 18 AL 31 DE OCT	MAMA680404N	6	ESC. DE ARTES PLASTIC	500
36	CONFIANZA	BUSTAMANTE	LEON	J. LUZ	DEL 18 AL 31 DE OCT	BULJ610517Q	18	BANDA MUNICIPAL	500
53	CONFIANZA	GONZALEZ	LANDEROS	GLORIA	DEL 18 AL 31 DE OCT	GOLG680710N	18	BANDA MUNICIPAL	500
57	CONFIANZA	MARTINEZ	PEREZ	ELENA	DEL 18 AL 31 DE OCT	MAPE600418V	9	TEATRO MANUEL DOBLA	700
78	CONFIANZA	CASTRO	ARREDONDO	JORGE	DEL 18 AL 31 DE OCT	CAAJ570330P	18	BANDA MUNICIPAL	500
82	CONFIANZA	CARRANCO	ROCHA	JORGE ARTURO	DEL 18 AL 31 DE OCT	CARJ770109S	18	BANDA MUNICIPAL	500
92	CONFIANZA	MONJARAZ	GONZALEZ	JORGE	DEL 18 AL 31 DE OCT	MOGJ710122F	18	BANDA MUNICIPAL	500
94	CONFIANZA	MACIAS	GONZALEZ	OFELIA	DEL 18 AL 31 DE OCT	MAGO590605C	12	DIRECCION DE SERVICIO	700
99	CONFIANZA	NEY	RAMIREZ	JUAN CARLOS	DEL 18 AL 31 DE OCT	NERJ7304201	11	TEATRO MARIA GREEVE	700
109	CONFIANZA	GALVAN	GODINEZ	VICTOR	DEL 18 AL 31 DE OCT	GAGV690211F	17	ORQUESTA TIPICA	500
141	CONFIANZA	GUTIERREZ	HERNANDEZ	LUIS	DEL 18 AL 31 DE OCT	GUHL540720A	9	TEATRO MANUEL DOBLA	700
150	CONFIANZA	LANDEROS	GUERRERO	ROBERTO CARLOS	DEL 18 AL 31 DE OCT	LAGR750406H	12	DIRECCION DE SERVICIO	700
162	CONFIANZA	SANCHEZ	SAUCEDA	JULIAN	DEL 18 AL 31 DE OCT	SASJ761201J	9	TEATRO MANUEL DOBLA	700
168	CONFIANZA	GARCIA	JUAN ANTONIO	JUAN ANTONIO	DEL 18 AL 31 DE OCT	GAXJ660123Z	18	BANDA MUNICIPAL	500
174	CONFIANZA	GARNICA	GOMEZ	JOSE REFUGIO	DEL 18 AL 31 DE OCT	GAGR6707047	17	ORQUESTA TIPICA	500
179	CONFIANZA	SOLORZANO	ESPERANZA	MARTIN	DEL 18 AL 31 DE OCT	SOEM630930E	17	ORQUESTA TIPICA	500
186	CONFIANZA	LANDEROS	BARAJAS	ANTONIO	DEL 18 AL 31 DE OCT	LABA750127F	12	DIRECCION DE SERVICIO	700
206	CONFIANZA	RAMIREZ	GOMEZ	MA ESTHER	DEL 18 AL 31 DE OCT	RAGM580526C	12	CASA DE LA CULTURA DI	700
207	CONFIANZA	LOPEZ	CAUDILLO	HERIBERTO	DEL 18 AL 31 DE OCT	LOCH450521G	12	CASA DE LA CULTURA DI	700
213	CONFIANZA	RODRIGUEZ	SALAZAR	JOSE GUADALUPE	DEL 18 AL 31 DE OCT	ROSG671206F	18	BANDA MUNICIPAL	500
219	CONFIANZA		HERNANDEZ	PANFILO LUIS	DEL 18 AL 31 DE OCT	HEXP630601A	17	ORQUESTA TIPICA	500
224	CONFIANZA	MONTIEL	MARTINEZ	GABRIELA	DEL 18 AL 31 DE OCT	MOMG760328B	5	ESCUELA DE MUSICA DE	500
225	CONFIANZA	MARTINEZ	TOVAR	ANA FRANCISCA	DEL 18 AL 31 DE OCT	MATA620824L	15	DIRECCION DE ADMINIS	300
227	CONFIANZA	CHAVEZ	RODRIGUEZ	MA MAGDALENA	DEL 18 AL 31 DE OCT	CARM690622N	12	ESCUELA DE MUSICA DE	700
235	CONFIANZA	FLORES	GARCIA	MA DEL SOCORRO	DEL 18 AL 31 DE OCT	FOGM440627E	12	ESC. DE ARTES PLASTIC	700
236	CONFIANZA	COSTILLA	MARTINEZ	RAMON DONATO	DEL 18 AL 31 DE OCT	COMR4808317	18	BANDA MUNICIPAL	500
262	CONFIANZA	PORRAS	JUAREZ	FRANCISCO JAVIER	DEL 18 AL 31 DE OCT	POJF720212K	18	BANDA MUNICIPAL	500
265	CONFIANZA		MANCERA	MARIA DEL ROSARIO	DEL 18 AL 31 DE OCT	MR6505261A	9	TEATRO MANUEL DOBLA	700
277	CONFIANZA	FALCON	RAMOS	MA. ENGRACIA	DEL 18 AL 31 DE OCT	FARE530310T	12	CASA DE LA CULTURA DI	700
278	CONFIANZA	TAVERA	CERVANTES	LUIS IGNACIO	DEL 18 AL 31 DE OCT	TACL740205S	12	DIRECCION DE SERVICIO	700
297	CONFIANZA	ARIZMENDI	ZAMARRIPA	NORMA ANGELICA	DEL 18 AL 31 DE OCT	AIZN7910112D	2	DIRECCION DE ADMINIS	200
316	CONFIANZA	RIOS	GOMEZ	VICTOR REFUGIO	DEL 18 AL 31 DE OCT	RIGV640714B	18	BANDA MUNICIPAL	500
332	CONFIANZA	MENA	ANTIMO	ANTONIO	DEL 18 AL 31 DE OCT	MEAA6310233	17	ORQUESTA TIPICA	500
337	CONFIANZA		GALLO	MARIA DOLORES	DEL 18 AL 31 DE OCT	GAXD671013T	12	DIRECCION DE SERVICIO	700
342	CONFIANZA	RICO	MACIAS	GUADALUPE DANIEL	DEL 18 AL 31 DE OCT	RIMG780216L	12	DIRECCION DE SERVICIO	700
346	CONFIANZA	NIETO	AGUILAR	ALDO GERARDO	DEL 18 AL 31 DE OCT	NIAA840303P	18	BANDA MUNICIPAL	500
352	CONFIANZA	SALINAS	GUERRERO	J GUADALUPE	DEL 18 AL 31 DE OCT	SAGJ390307H	12	DIRECCION DE SERVICIO	700

353	CONFIANZA	RAMIREZ	PEREZ	SILVIA JANET	DEL 18 AL 31 DE OCT	RAPS820228S	8	CASA DE LA CULTURA DI	500
358	CONFIANZA	MORALES	RAMOS	JOSEFINA	DEL 18 AL 31 DE OCT	MORI710827G	17	ORQUESTA TIPICA	500
359	CONFIANZA	SAUCEDO	LOZORNIO	J GUADALUPE	DEL 18 AL 31 DE OCT	SALJ351212Kf	17	ORQUESTA TIPICA	500
360	CONFIANZA	RAYAS	GONZALEZ	ARMANDO	DEL 18 AL 31 DE OCT	RAGA7108111	18	BANDA MUNICIPAL	500
362	CONFIANZA	NAVEDA	GONZALEZ	RODRIGO	DEL 18 AL 31 DE OCT	NAGR630313C	12	DIRECCION DE SERVICIO	700
372	CONFIANZA	MARTINEZ	GOMEZ	MARIA MONTSERRAT	DEL 18 AL 31 DE OCT	MAGM7706016	16	DIRECCION DE SERVICIO	600
382	CONFIANZA	ESPINOSA	ENRIQUEZ	MISAEAL BONIFACIO	DEL 18 AL 31 DE OCT	EIEM710514E	11	TEATRO MARIA GREEVE	700
385	CONFIANZA	TORRES	GUTIERREZ	NORBERTO	DEL 18 AL 31 DE OCT	TOGN5006062	17	ORQUESTA TIPICA	500
389	CONFIANZA	GODINEZ	NAVA	JUAN EFREN	DEL 18 AL 31 DE OCT	GONJ820829H	12	DIRECCION DE SERVICIO	700
399	CONFIANZA	GARCIA	MORALES	ANGELICA	DEL 18 AL 31 DE OCT	GAMA7701276	5	ESCUELA DE MUSICA DE	500
418	CONFIANZA	ORDAZ	VAZQUEZ	MA ELENA	DEL 18 AL 31 DE OCT	OAVE740306J	1	DIRECCION GENERAL	100
422	CONFIANZA	TORRES	TREJO	GUSTAVO	DEL 18 AL 31 DE OCT	TOTG680210F	18	BANDA MUNICIPAL	500
430	CONFIANZA	URQUIETA	BUENO	NOE	DEL 18 AL 31 DE OCT	UUBN701228A	18	BANDA MUNICIPAL	500
432	CONFIANZA	VALLEJO	MELLENDEZ	VICTOR	DEL 18 AL 31 DE OCT	VAMV761108K	18	BANDA MUNICIPAL	500
441	CONFIANZA	GOMEZ	HERNANDEZ	MARIA MONTSERRAT	DEL 18 AL 31 DE OCT	GOHM860409F	15	DIRECCION DE COMUNIC	300
449	CONFIANZA	PEREZ	CORDERO	LAURA	DEL 18 AL 31 DE OCT	PECL811018M	2	DIRECCION DE ADMINIS	200
452	CONFIANZA	MARTINEZ	PEREZ	M. DE JESUS	DEL 18 AL 31 DE OCT	MAPJ561225B	12	DIRECCION DE SERVICIO	700
455	CONFIANZA	GONZALEZ	BARROSO	ALFREDO	DEL 18 AL 31 DE OCT	GOBA820130L	12	DIRECCION DE SERVICIO	700
456	CONFIANZA		HERNANDEZ	FELIPE DE JESUS	DEL 18 AL 31 DE OCT	HEXF7205262	12	DIRECCION DE SERVICIO	700
458	CONFIANZA	VALDES	MONTELONGO	CLAUDIA LETICIA	DEL 18 AL 31 DE OCT	VAMC691117L	18	BANDA MUNICIPAL	500
463	CONFIANZA	TRUJILLO	SERRANO	JOSE	DEL 18 AL 31 DE OCT	TUSJ670319P	13	CASA DE LA CULTURA DI	500
464	CONFIANZA	GONZALEZ	MONTUY	JOSE LUIS	DEL 18 AL 31 DE OCT	GOML630222	17	ORQUESTA TIPICA	500
466	CONFIANZA	ORNELAS	GONZALEZ	HERIBERTO	DEL 18 AL 31 DE OCT	OEGH710810C	18	BANDA MUNICIPAL	500
473	CONFIANZA	PONCE	DURAN	MONICA GUADALUPE	DEL 18 AL 31 DE OCT	PODM8210227	8	CASA DE LA CULTURA EF	500
474	CONFIANZA	HERNANDEZ	FLORES	JOSE PAZ	DEL 18 AL 31 DE OCT	HEFP710124D	18	BANDA MUNICIPAL	500
475	CONFIANZA	VELAZQUEZ	SANCHEZ	MAURO	DEL 18 AL 31 DE OCT	VESM770115G	18	BANDA MUNICIPAL	500
479	CONFIANZA	GONZALEZ	PEREZ	JESUS ALEJANDRO	DEL 18 AL 31 DE OCT	GOPJ800422C	12	DIRECCION DE SERVICIO	700
480	CONFIANZA	RAYAS	GONZALEZ	ARTURO	DEL 18 AL 31 DE OCT	RAGA890915F	18	BANDA MUNICIPAL	500
483	CONFIANZA	ALVAREZ	MARICHEZ	ISAIAS	DEL 18 AL 31 DE OCT	AAMI61092517	2	DIRECCION DE ADMINIS	200
485	CONFIANZA	RIOS	GOMEZ	ELVIA PATRICIA	DEL 18 AL 31 DE OCT	RIGE660221Kf	18	BANDA MUNICIPAL	500
494	CONFIANZA	QUIROGA	BARRERA	ROSA MARIA	DEL 18 AL 31 DE OCT	QUBR690820L	13	CASA DE LA CULTURA EF	500
499	CONFIANZA	ROMERO	ESQUIVIAS	AMADOR	DEL 18 AL 31 DE OCT	ROEA540901H	17	ORQUESTA TIPICA	500
502	CONFIANZA	NERI	JIMENEZ	SANDRO EMMANUEL	DEL 18 AL 31 DE OCT	NEJS760606Jf	12	DIRECCION DE SERVICIO	700
503	CONFIANZA	MARTINEZ	ESCOTO	JOSE MARTIN	DEL 18 AL 31 DE OCT	MAEM621018T	13	CASA DE LA CULTURA EF	500
505	CONFIANZA	MARTINEZ	TOVAR	JESUS URIEL	DEL 18 AL 31 DE OCT	MATJ8911051	12	DIRECCION DE SERVICIO	700
508	CONFIANZA	LOPEZ	POSADAS	HECTOR MANUEL	DEL 18 AL 31 DE OCT	LOPH750131B	18	BANDA MUNICIPAL	500
512	CONFIANZA	RIVERA	RAMIREZ	GRACIELA	DEL 18 AL 31 DE OCT	RIRG660428Kf	12	CASA DE LA CULTURA DI	700
516	CONFIANZA	PEREZ	MORENO	JAVIER IGNACIO	DEL 18 AL 31 DE OCT	PEMJ7706163	15	DIRECCION DE COMUNIC	300
522	CONFIANZA	DIAZ	MONTES DE OCA	CECILIA DE LA LUZ	DEL 18 AL 31 DE OCT	DIMC680427N	15	DIRECCION DE COMUNIC	300
523	CONFIANZA	MARTINEZ	CABRERA	CARLOS ALBERTO	DEL 18 AL 31 DE OCT	MACC870115A	10	COORDINACION DE ARTE	400
524	CONFIANZA	FALCON	GALVAN	FLORENCIO	DEL 18 AL 31 DE OCT	FAGF570112F	9	TEATRO MANUEL DOBLA	700
525	CONFIANZA	PEREZ	DE LA ROSA	EDUARDO	DEL 18 AL 31 DE OCT	PERE770326M	12	DIRECCION DE SERVICIO	700
526	CONFIANZA	TORRES	NERI	JUAN ANTONIO	DEL 18 AL 31 DE OCT	TONJ7808089f	12	DIRECCION DE SERVICIO	700
527	CONFIANZA	URQUIETA	BUENO	J CARMEN ALEJANDI	DEL 18 AL 31 DE OCT	UUBJ6708274f	18	BANDA MUNICIPAL	500
530	CONFIANZA	SUAREZ	TACOTALPAN	MARIA DE LOS ANGE	DEL 18 AL 31 DE OCT	SUTA7803044f	14	DIRECCION DE FERIA NA	800
532	CONFIANZA	RAYAS	GONZALEZ	FERNANDO	DEL 18 AL 31 DE OCT	RAGF870209B	18	BANDA MUNICIPAL	500
535	CONFIANZA	RAMIREZ	GONZALEZ	LEONARDO	DEL 18 AL 31 DE OCT	RAGL6910267	10	COORDINACION DE ARTE	400
538	CONFIANZA	TRUJILLO	MARIN	ERIKA DEL ROCIO	DEL 18 AL 31 DE OCT	TUME8403219	12	DIRECCION DE SERVICIO	700
544	CONFIANZA	PAREDES	SALINAS	JUAN ULISES	DEL 18 AL 31 DE OCT	PASJ800624I3	17	ORQUESTA TIPICA	500
548	CONFIANZA	PARAMO	LOPEZ	FATIMA IRAZU	DEL 18 AL 31 DE OCT	PALF860131Kf	10	COORDINACION DE ARTE	400
549	CONFIANZA	JAIME	GUTIERREZ	MA ESTER	DEL 18 AL 31 DE OCT	JAGM6105229	10	COORDINACION DE ARTE	400
550	CONFIANZA	ANAYA	ORNELAS	ARMANDO	DEL 18 AL 31 DE OCT	AAOA6305173	10	COORDINACION DE ARTE	400
556	CONFIANZA	GUTIERREZ	AYALA	LIZBETH FLORENTIN	DEL 18 AL 31 DE OCT	GUAL900706I6	14	DIRECCION DE FERIA NA	800
557	CONFIANZA	DELGADO	GUERRA	JUAN CARLOS	DEL 18 AL 31 DE OCT	DEGJ810627R	18	BANDA MUNICIPAL	500
560	CONFIANZA	CESPEDES	HERNANDEZ	MARTIN ALBERTO	DEL 18 AL 31 DE OCT	CEHM790917K	12	DIRECCION DE SERVICIO	700

UR	Clave de plaza/puesto	Plaza/puesto	Días Laborados	Sueldo diario	Clave de la percepción y/o deducción	Nombre de la percepción y/o deducción	Importe	Código Progamático	Fecha de Ingreso
BANDA MUNICIPAL	18	MUSICO ATRIL	14	157.74	P001, P019, P023,	PSUELDO, PRIMA DOMINIC	2,348.35	1131, 1322, 1342, 159	06-feb-77
TEATRO MANUEL DOBLA	9	INTENDENTE	14	118.84	P001, P019, P023,	PSUELDO, PRIMA DOMINIC	1,551.40	1131, 1322, 1342, 159	08-sep-79
TEATRO MANUEL DOBLA	9	TECNICO "A"	14	247.25	P001, P019, P023,	PSUELDO, PRIMA DOMINIC	3,524.08	1131, 1322, 1342, 159	08-sep-79
BANDA MUNICIPAL	18	MUSICO ATRIL	14	157.74	P001, P019, P023,	PSUELDO, PRIMA DOMINIC	2,348.35	1131, 1322, 1342, 159	15-ene-81
ORQUESTA TIPICA	17	MUSICO ATRIL	14	157.74	P001, P019, P023,	PSUELDO, PRIMA DOMINIC	2,348.35	1131, 1322, 1342, 159	16-abr-81
TEATRO MANUEL DOBLA	9	JEFE DE FORO	14	276.93	P001, P019, P023,	PSUELDO, PRIMA DOMINIC	4,065.73	1131, 1322, 1342, 159	15-jul-83
COORDINACION DE ARTE	10	JEFE DE MUSEO	14	276.93	P001, P019, P023,	PSUELDO, PRIMA DOMINIC	3,760.99	1131, 1322, 1342, 159	05-ago-83
BANDA MUNICIPAL	18	DIRECT. BANDA	14	315.46	P001, P019, P023,	PSUELDO, PRIMA DOMINIC	4,237.74	1131, 1322, 1342, 159	01-ago-96
BANDA MUNICIPAL	18	MUSICO ATRIL	14	157.74	P001, P019, P023,	PSUELDO, PRIMA DOMINIC	2,348.35	1131, 1322, 1342, 159	01-ene-87
ORQUESTA TIPICA	17	DIRECT. ORQUE	14	252.37	P001, P019, P023,	PSUELDO, PRIMA DOMINIC	2,819.17	1131, 1322, 1342, 159	06-feb-87
BANDA MUNICIPAL	18	MUSICO ATRIL	14	157.74	P001, P019, P023,	PSUELDO, PRIMA DOMINIC	1,545.63	1131, 1322, 1342, 159	01-jun-87
DIRECCION DE DESARRC	4	ASISTENTE	14	197.80	P001, P019, P023,	PSUELDO, PRIMA DOMINIC	2,866.92	1131, 1322, 1342, 159	10-ago-87
ESC. DE ARTES PLASTIC	6	CONTROL ESCO	14	164.84	P001, P019, P023,	PSUELDO, PRIMA DOMINIC	2,442.94	1131, 1322, 1342, 159	02-sep-87
BANDA MUNICIPAL	18	MUSICO PRINCI	14	208.22	P001, P019, P023,	PSUELDO, PRIMA DOMINIC	2,986.78	1131, 1322, 1342, 159	01-ene-88
BANDA MUNICIPAL	18	MUSICO ATRIL	14	157.74	P001, P019, P023,	PSUELDO, PRIMA DOMINIC	2,348.35	1131, 1322, 1342, 159	11-jun-90
TEATRO MANUEL DOBLA	9	JEFE INTENDEN	14	131.86	P001, P019, P023,	PSUELDO, PRIMA DOMINIC	1,065.71	1131, 1322, 1342, 159	06-feb-91
BANDA MUNICIPAL	18	MUSICO ATRIL	14	157.74	P001, P019, P023,	PSUELDO, PRIMA DOMINIC	2,348.35	1131, 1322, 1342, 159	04-feb-92
BANDA MUNICIPAL	18	MUSICO ATRIL	14	157.74	P001, P019, P023,	PSUELDO, PRIMA DOMINIC	2,348.35	1131, 1322, 1342, 159	26-may-92
BANDA MUNICIPAL	18	MUSICO ATRIL	14	157.74	P001, P019, P023,	PSUELDO, PRIMA DOMINIC	1,953.12	1131, 1322, 1342, 159	03-sep-92
DIRECCION DE SERVICIO	12	ASISTENTE	14	222.12	P001, P019, P023,	PSUELDO, PRIMA DOMINIC	3,171.90	1131, 1322, 1342, 159	08-sep-92
TEATRO MARIA GREEVEI	11	JEFE DE FORO	14	276.93	P001, P019, P023,	PSUELDO, PRIMA DOMINIC	3,914.61	1131, 1322, 1342, 159	16-feb-93
ORQUESTA TIPICA	17	MUSICO ATRIL	14	157.74	P001, P019, P023,	PSUELDO, PRIMA DOMINIC	2,201.56	1131, 1322, 1342, 159	23-jul-93
TEATRO MANUEL DOBLA	9	VIGILANTE	14	118.84	P001, P019, P023,	PSUELDO, PRIMA DOMINIC	1,913.95	1131, 1322, 1342, 159	05-nov-94
DIRECCION DE SERVICIO	12	DIRECTOR DE A	14	1,100.84	P001, P019, P023,	PSUELDO, PRIMA DOMINIC	14,206.07	1131, 1322, 1342, 159	16-abr-95
TEATRO MANUEL DOBLA	9	VIGILANTE	14	118.84	P001, P019, P023,	PSUELDO, PRIMA DOMINIC	1,913.95	1131, 1322, 1342, 159	13-nov-95
BANDA MUNICIPAL	18	MUSICO PRINCI	14	208.22	P001, P019, P023,	PSUELDO, PRIMA DOMINIC	2,227.11	1131, 1322, 1342, 159	23-feb-96
ORQUESTA TIPICA	17	MUSICO ATRIL	14	157.74	P001, P019, P023,	PSUELDO, PRIMA DOMINIC	2,348.35	1131, 1322, 1342, 159	11-mar-96
ORQUESTA TIPICA	17	MUSICO ATRIL	14	157.74	P001, P019, P023,	PSUELDO, PRIMA DOMINIC	2,348.35	1131, 1322, 1342, 159	01-may-96
DIRECCION DE SERVICIO	12	TECNICO "A"	14	247.25	P001, P019, P023,	PSUELDO, PRIMA DOMINIC	2,364.58	1131, 1322, 1342, 159	04-jun-96
CASA DE LA CULTURA DI	12	JEFE INTENDEN	14	131.86	P001, P019, P023,	PSUELDO, PRIMA DOMINIC	1,815.88	1131, 1322, 1342, 159	25-oct-82
CASA DE LA CULTURA DI	12	INTENDENTE	14	118.84	P001, P019, P023,	PSUELDO, PRIMA DOMINIC	1,844.25	1131, 1322, 1342, 159	19-abr-83
BANDA MUNICIPAL	18	MUSICO ATRIL	14	157.74	P001, P019, P023,	PSUELDO, PRIMA DOMINIC	1,517.19	1131, 1322, 1342, 159	01-feb-97
ORQUESTA TIPICA	17	MUSICO ATRIL	14	157.74	P001, P019, P023,	PSUELDO, PRIMA DOMINIC	2,348.35	1131, 1322, 1342, 159	17-feb-97
ESCUELA DE MUSICA DE	5	CONTROL ESCO	14	155.78	P001, P019, P023,	PSUELDO, PRIMA DOMINIC	1,463.92	1131, 1322, 1342, 159	03-mar-97
DIRECCION DE ADMINIST	15	RECEPCIONISTA	14	147.73	P001, P019, P023,	PSUELDO, PRIMA DOMINIC	1,089.34	1131, 1322, 1342, 159	03-mar-97
ESCUELA DE MUSICA DE	12	INTENDENTE	14	118.84	P001, P019, P023,	PSUELDO, PRIMA DOMINIC	1,694.23	1131, 1322, 1342, 159	10-mar-97
ESC. DE ARTES PLASTIC	12	INTENDENTE	14	118.84	P001, P019, P023,	PSUELDO, PRIMA DOMINIC	1,844.25	1131, 1322, 1342, 159	12-feb-99
BANDA MUNICIPAL	18	MUSICO ATRIL	14	157.74	P001, P019, P023,	PSUELDO, PRIMA DOMINIC	2,091.95	1131, 1322, 1342, 159	01-jul-97
BANDA MUNICIPAL	18	MUSICO ATRIL	14	157.74	P001, P019, P023,	PSUELDO, PRIMA DOMINIC	1,923.50	1131, 1322, 1342, 159	10-oct-97
TEATRO MANUEL DOBLA	9	INTENDENTE	14	118.84	P001, P019, P023,	PSUELDO, PRIMA DOMINIC	1,982.67	1131, 1322, 1342, 159	25-ene-99
CASA DE LA CULTURA DI	12	INTENDENTE	14	118.84	P001, P019, P023,	PSUELDO, PRIMA DOMINIC	2,051.40	1131, 1322, 1342, 159	18-mar-98
DIRECCION DE SERVICIO	12	VIGILANTE	14	118.84	P001, P019, P023,	PSUELDO, PRIMA DOMINIC	1,311.19	1131, 1322, 1342, 159	01-abr-98
DIRECCION DE ADMINIST	2	INGRESOS/ASIS	14	276.93	P001, P019, P023,	PSUELDO, PRIMA DOMINIC	3,760.99	1131, 1322, 1342, 159	20-ago-98
BANDA MUNICIPAL	18	MUSICO ATRIL	14	157.74	P001, P019, P023,	PSUELDO, PRIMA DOMINIC	1,882.02	1131, 1322, 1342, 159	16-jul-99
ORQUESTA TIPICA	17	MUSICO ATRIL	14	157.74	P001, P019, P023,	PSUELDO, PRIMA DOMINIC	2,348.35	1131, 1322, 1342, 159	25-feb-00
DIRECCION DE SERVICIO	12	INTENDENTE	14	118.84	P001, P019, P023,	PSUELDO, PRIMA DOMINIC	889.61	1131, 1322, 1342, 159	29-mar-00
DIRECCION DE SERVICIO	12	TECNICO "B"	14	214.28	P001, P019, P023,	PSUELDO, PRIMA DOMINIC	2,496.03	1131, 1322, 1342, 159	29-abr-00
BANDA MUNICIPAL	18	MUSICO ATRIL	14	157.74	P001, P019, P023,	PSUELDO, PRIMA DOMINIC	1,931.00	1131, 1322, 1342, 159	02-jun-00
DIRECCION DE SERVICIO	12	VIGILANTE	14	118.84	P001, P019, P023,	PSUELDO, PRIMA DOMINIC	1,982.67	1131, 1322, 1342, 159	10-jul-00

CASA DE LA CULTURA DI	8	CONTROL ESCO	14	155.78	P001, P019, P023,	PSUELDO, PRIMA DOMINIC	2,322.22	1131, 1322, 1342, 159	11-jul-00
ORQUESTA TIPICA	17	MUSICO ATRIL	14	157.74	P001, P019, P023,	PSUELDO, PRIMA DOMINIC	2,348.35	1131, 1322, 1342, 159	08-sep-00
ORQUESTA TIPICA	17	MUSICO ATRIL	14	157.74	P001, P019, P023,	PSUELDO, PRIMA DOMINIC	2,348.35	1131, 1322, 1342, 159	08-sep-00
BANDA MUNICIPAL	18	MUSICO ATRIL	14	157.74	P001, P019, P023,	PSUELDO, PRIMA DOMINIC	2,348.35	1131, 1322, 1342, 159	08-sep-00
DIRECCION DE SERVICIO	12	VIGILANTE	14	118.84	P001, P019, P023,	PSUELDO, PRIMA DOMINIC	1,152.87	1131, 1322, 1342, 159	04-sep-00
DIRECCION DE SERVICIO	16	AUXILIAR ADMIN	14	222.12	P001, P019, P023,	PSUELDO, PRIMA DOMINIC	3,171.90	1131, 1322, 1342, 159	15-feb-00
TEATRO MARIA GREEVE	11	INTENDENTE	14	118.84	P001, P019, P023,	PSUELDO, PRIMA DOMINIC	1,416.08	1131, 1322, 1342, 159	30-may-01
ORQUESTA TIPICA	17	MUSICO ATRIL	14	157.74	P001, P019, P023,	PSUELDO, PRIMA DOMINIC	2,348.35	1131, 1322, 1342, 159	30-jul-01
DIRECCION DE SERVICIO	12	ENCARGADO DE	14	197.80	P001, P019, P023,	PSUELDO, PRIMA DOMINIC	2,160.41	1131, 1322, 1342, 159	18-mar-02
ESCUELA DE MUSICA DE	5	ASISTENTE	14	155.78	P001, P019, P023,	PSUELDO, PRIMA DOMINIC	1,374.90	1131, 1322, 1342, 159	15-ene-02
DIRECCION GENERAL	1	SECRETARIA D.	14	276.93	P001, P019, P023,	PSUELDO, PRIMA DOMINIC	3,760.99	1131, 1322, 1342, 159	08-oct-02
BANDA MUNICIPAL	18	MUSICO ATRIL	14	157.74	P001, P019, P023,	PSUELDO, PRIMA DOMINIC	2,348.35	1131, 1322, 1342, 159	15-nov-02
BANDA MUNICIPAL	18	MUSICO ATRIL	14	157.74	P001, P019, P023,	PSUELDO, PRIMA DOMINIC	2,348.35	1131, 1322, 1342, 159	16-may-03
BANDA MUNICIPAL	18	MUSICO PRINCIP	14	208.22	P001, P019, P023,	PSUELDO, PRIMA DOMINIC	2,986.78	1131, 1322, 1342, 159	13-jun-03
DIRECCION DE COMUNIC	15	ASISTENTE	14	173.51	P001, P019, P023,	PSUELDO, PRIMA DOMINIC	1,533.98	1131, 1322, 1342, 159	25-feb-04
DIRECCION DE ADMINIS	2	EGRESOS	13	276.93	P001, P019, P023,	PSUELDO, PRIMA DOMINIC	2,542.29	1131, 1322, 1342, 159	02-abr-04
DIRECCION DE SERVICIO	12	INTENDENTE	14	118.84	P001, P019, P023,	PSUELDO, PRIMA DOMINIC	1,451.86	1131, 1322, 1342, 159	08-jun-04
DIRECCION DE SERVICIO	12	TECNICO "B"	14	214.28	P001, P019, P023,	PSUELDO, PRIMA DOMINIC	2,533.06	1131, 1322, 1342, 159	21-jun-04
DIRECCION DE SERVICIO	12	TECNICO "B"	14	214.28	P001, P019, P023,	PSUELDO, PRIMA DOMINIC	2,777.71	1131, 1322, 1342, 159	28-jun-04
BANDA MUNICIPAL	18	MUSICO ATRIL	14	157.74	P001, P019, P023,	PSUELDO, PRIMA DOMINIC	2,348.35	1131, 1322, 1342, 159	23-jul-04
CASA DE LA CULTURA DI	13	COORD. CASA D	14	357.14	P001, P019, P023,	PSUELDO, PRIMA DOMINIC	2,642.81	1131, 1322, 1342, 159	03-sep-04
ORQUESTA TIPICA	17	MUSICO ATRIL	14	157.74	P001, P019, P023,	PSUELDO, PRIMA DOMINIC	1,701.43	1131, 1322, 1342, 159	07-ene-05
BANDA MUNICIPAL	18	MUSICO PRINCIP	14	208.22	P001, P019, P023,	PSUELDO, PRIMA DOMINIC	2,986.78	1131, 1322, 1342, 159	04-feb-05
CASA DE LA CULTURA EF	8	COORD. CASA D	14	391.00	P001, P019, P023,	PSUELDO, PRIMA DOMINIC	3,967.27	1131, 1322, 1342, 159	01-mar-05
BANDA MUNICIPAL	18	MUSICO ATRIL	14	157.74	P001, P019, P023,	PSUELDO, PRIMA DOMINIC	2,348.35	1131, 1322, 1342, 159	07-mar-05
BANDA MUNICIPAL	18	MUSICO ATRIL	14	157.74	P001, P019, P023,	PSUELDO, PRIMA DOMINIC	2,348.35	1131, 1322, 1342, 159	28-mar-05
DIRECCION DE SERVICIO	12	COORD. OPERA	14	475.52	P001, P019, P023,	PSUELDO, PRIMA DOMINIC	4,860.56	1131, 1322, 1342, 159	01-jun-05
BANDA MUNICIPAL	18	MUSICO ATRIL	14	157.74	P001, P019, P023,	PSUELDO, PRIMA DOMINIC	2,348.35	1131, 1322, 1342, 159	22-jul-05
DIRECCION DE ADMINIS	2	CHOFER	14	155.78	P001, P019, P023,	PSUELDO, PRIMA DOMINIC	2,500.46	1131, 1322, 1342, 159	15-ago-05
BANDA MUNICIPAL	18	MUSICO ATRIL	14	157.74	P001, P019, P023,	PSUELDO, PRIMA DOMINIC	1,985.57	1131, 1322, 1342, 159	06-ene-06
CASA DE LA CULTURA EF	13	INTENDENTE	14	118.84	P001, P019, P023,	PSUELDO, PRIMA DOMINIC	1,423.21	1131, 1322, 1342, 159	19-oct-06
ORQUESTA TIPICA	17	MUSICO ATRIL	14	157.74	P001, P019, P023,	PSUELDO, PRIMA DOMINIC	1,960.59	1131, 1322, 1342, 159	18-ago-06
DIRECCION DE SERVICIO	12	TECNICO "A"	14	247.25	P001, P019, P023,	PSUELDO, PRIMA DOMINIC	3,390.32	1131, 1322, 1342, 159	06-oct-06
CASA DE LA CULTURA EF	13	VIGILANTE	14	118.84	P001, P019, P023,	PSUELDO, PRIMA DOMINIC	1,007.67	1131, 1322, 1342, 159	13-oct-06
DIRECCION DE SERVICIO	12	TECNICO "B"	14	214.28	P001, P019, P023,	PSUELDO, PRIMA DOMINIC	2,282.34	1131, 1322, 1342, 159	08-nov-06
BANDA MUNICIPAL	18	MUSICO PRINCIP	14	208.22	P001, P019, P023,	PSUELDO, PRIMA DOMINIC	2,986.78	1131, 1322, 1342, 159	19-ene-07
CASA DE LA CULTURA DI	12	INTENDENTE	14	118.84	P001, P019, P023,	PSUELDO, PRIMA DOMINIC	946.06	1131, 1322, 1342, 159	07-mar-07
DIRECCION DE COMUNIC	15	CHOFER	14	155.78	P001, P019, P023,	PSUELDO, PRIMA DOMINIC	994.74	1131, 1322, 1342, 159	09-may-07
DIRECCION DE COMUNIC	15	COORD. DE MAR	14	484.60	P001, P019, P023,	PSUELDO, PRIMA DOMINIC	6,282.31	1131, 1322, 1342, 159	29-oct-07
COORDINACION DE ARTE	10	ENCARG. SALA	11	155.78	P001, P019, P023,	PSUELDO, PRIMA DOMINIC	1,627.64	1131, 1322, 1342, 159	29-ene-08
TEATRO MANUEL DOBLA	9	VIGILANTE	14	118.84	P001, P019, P023,	PSUELDO, PRIMA DOMINIC	1,732.67	1131, 1322, 1342, 159	21-feb-08
DIRECCION DE SERVICIO	12	TECNICO "B"	14	214.28	P001, P019, P023,	PSUELDO, PRIMA DOMINIC	1,971.54	1131, 1322, 1342, 159	25-feb-08
DIRECCION DE SERVICIO	12	TECNICO "B"	14	214.28	P001, P019, P023,	PSUELDO, PRIMA DOMINIC	1,929.84	1131, 1322, 1342, 159	25-feb-08
BANDA MUNICIPAL	18	BIBLIOTECARIO	14	154.87	P001, P019, P023,	PSUELDO, PRIMA DOMINIC	2,323.61	1131, 1322, 1342, 159	11-abr-08
DIRECCION DE FERIA NA	14	DIRECTOR DE A	14	773.60	P001, P019, P023,	PSUELDO, PRIMA DOMINIC	9,252.75	1131, 1322, 1342, 159	22-abr-08
BANDA MUNICIPAL	18	MUSICO ATRIL	14	157.74	P001, P019, P023,	PSUELDO, PRIMA DOMINIC	2,348.35	1131, 1322, 1342, 159	25-abr-08
COORDINACION DE ARTE	10	COORD. DE ART	14	475.52	P001, P019, P023,	PSUELDO, PRIMA DOMINIC	3,703.74	1131, 1322, 1342, 159	09-jun-08
DIRECCION DE SERVICIO	12	ENCARG. DE AG	14	222.12	P001, P019, P023,	PSUELDO, PRIMA DOMINIC	3,298.61	1131, 1322, 1342, 159	01-ago-08
ORQUESTA TIPICA	17	MUSICO ATRIL	14	157.74	P001, P019, P023,	PSUELDO, PRIMA DOMINIC	1,269.50	1131, 1322, 1342, 159	16-ene-09
COORDINACION DE ARTE	10	SERV. EDUCAT.	12	155.78	P001, P019, P023,	PSUELDO, PRIMA DOMINIC	2,049.14	1131, 1322, 1342, 159	01-abr-09
COORDINACION DE ARTE	10	REGISTRO Y CO	12	155.78	P001, P019, P023,	PSUELDO, PRIMA DOMINIC	2,049.14	1131, 1322, 1342, 159	01-abr-09
COORDINACION DE ARTE	10	PRODUCCION Y	14	155.78	P001, P019, P023,	PSUELDO, PRIMA DOMINIC	2,322.22	1131, 1322, 1342, 159	01-abr-09
DIRECCION DE FERIA NA	14	ENCARG. DE EX	14	276.93	P001, P019, P023,	PSUELDO, PRIMA DOMINIC	3,760.99	1131, 1322, 1342, 159	24-abr-09
BANDA MUNICIPAL	18	MUSICO ATRIL	14	157.74	P001, P019, P023,	PSUELDO, PRIMA DOMINIC	2,348.35	1131, 1322, 1342, 159	06-may-09
DIRECCION DE SERVICIO	12	TECNICO "B"	14	214.28	P001, P019, P023,	PSUELDO, PRIMA DOMINIC	3,433.43	1131, 1322, 1342, 159	23-jul-09

INSTITUTO CULTURAL DE LEON
ESTADO ANALÍTICO DE INGRESOS
AL 31 de Octubre de 2013

RUBRO	CONCEPTO	LEY DE INGRESOS ESTIMADA	MODIFICADO (A)
	PRESUPUESTO DE INGRESOS	44,820,605.00	62,617,390.24
10	Impuestos	0.00	0.00
20	Cuotas y Aportaciones de Seguridad Social	0.00	0.00
30	Contribuciones de Mejoras	0.00	0.00
40	Derechos	0.00	0.00
50	Productos	2,750,000.00	2,750,000.00
60	Aprovechamientos	0.00	0.00
70	Ingresos por Venta de Bienes y Servicios	7,986,851.00	10,456,824.24
80	Participaciones y Aportaciones	0.00	0.00
90	Transferencias, Asignaciones, Subsidios y Otras Ayudas	34,083,754.00	36,860,566.00
00	Ingresos Derivados de Financiamientos	0.00	12,550,000.00

Bajo protesta de decir verdad declaramos que los Estados Financieros y sus notas, son razonablemente correctos y son responsabilidad del er

CONSULTA Página 95 de 99

DEVENGADO	RECAUDADO (B)	AVANCE DE RECAUDACIÓN (B/A)
58,919,025.41	55,993,636.06	89%
0.00	0.00	...
0.00	0.00	...
0.00	0.00	...
0.00	0.00	...
2,179,138.80	2,147,987.85	78%
0.00	0.00	...
10,169,633.47	10,115,707.80	97%
0.00	0.00	...
34,020,253.14	31,179,940.41	85%
12,550,000.00	12,550,000.00	100%

| emis

CONSULTA Página 96 de 99

CAPÍTULO	CONCEPTO	APROBADO
	PRESUPUESTO DE EGRESOS	44,820,605.00
1000	Servicios Personales	31,980,355.00
2000	Materiales y Suministros	1,003,942.00
3000	Servicios Generales	11,684,908.00
4000	Transferencias, Asignaciones, Subsidios y Otras Ayudas	0.00
5000	Bienes Muebles, Inmuebles e Intangibles	151,400.00
6000	Inversión Pública	0.00
7000	Inversiones Financieras y Otras Provisiones	0.00
8000	Participaciones y Aportaciones	0.00
9000	Deuda Pública	0.00

Bajo protesta de decir verdad declaramos que los Estados Financieros y sus notas, son razonablemente correctos y son responsat

CONSULTA Página 97 de 99

INSTITUTO CULTURAL DE LEON
ESTADO ANALÍTICO DEL EJERCICIO DEL PRESUPUESTO DE EGRESOS
AL 31 de Octubre de 2013

MODIFICADO (Vigente) (A)	COMPROMETIDO (B)	PRESUPUESTO DISPONIBLE PARA COMPROMETER (A-B)	DEVENGADO (C)	PRESUPUESTO COMPROMETIDO SIN DEVENGAR (B-C)
62,617,390.24	40,742,693.74	21,874,696.50	40,742,693.74	0.00
33,145,656.01	25,431,955.19	7,713,700.82	25,431,955.19	0.00
1,044,403.30	847,840.77	196,562.53	847,840.77	0.00
14,937,422.73	13,529,580.92	1,407,841.81	13,529,580.92	0.00
0.00	0.00	0.00	0.00	0.00
11,139,908.20	933,316.86	10,206,591.34	933,316.86	0.00
2,350,000.00	0.00	2,350,000.00	0.00	0.00
0.00	0.00	0.00	0.00	0.00
0.00	0.00	0.00	0.00	0.00
0.00	0.00	0.00	0.00	0.00

sabilidad del emisr

CONSULTA Página 98 de 99

PRESUPUESTO SIN DEVENGAR (A-C)	EJERCIDO	PAGADO (D)	CUENTAS POR PAGAR (DEUDA) (C-D)
21,874,696.50	40,570,447.46	40,570,447.46	172,246.28
7,713,700.82	25,431,955.19	25,431,955.19	0.00
196,562.53	847,493.77	847,493.77	347.00
1,407,841.81	13,357,681.64	13,357,681.64	171,899.28
0.00	0.00	0.00	0.00
10,206,591.34	933,316.86	933,316.86	0.00
2,350,000.00	0.00	0.00	0.00
0.00	0.00	0.00	0.00
0.00	0.00	0.00	0.00
0.00	0.00	0.00	0.00

CONSULTA Página 99 de 99