

Fideicomiso Museo de la Ciudad de León
ESTADO DE SITUACIÓN FINANCIERA
AL 30 DE SEPTIEMBRE DE 2015

ÍNDICE	NOMBRE	PERIODO ACTUAL	PERIODO ANTERIOR	NOTA
1000	ACTIVO	7,261,349.72	7,251,023.66	
1100	ACTIVO CIRCULANTE	1,088,818.91	1,048,812.40	
1110	Efectivo y equivalentes	774,421.41	734,414.90	
1111	Efectivo	0.00	0.00	
1112	Bancos/tesorería	412,632.43	149,015.89	
1113	Bancos/dependencias y otros	0.00	0.00	
1114	Inversiones temporales (hasta 3 meses)	361,788.98	585,399.01	ESF-01
1115	Fondos con afectación específica	0.00	0.00	ESF-01
1116	Depósitos de fondos de terceros en garantía y/o administración	0.00	0.00	
1119	Otros efectivos y equivalentes	0.00	0.00	
1120	Derechos a recibir efectivo o equivalentes	0.50	0.00	
1121	Inversiones financieras de corto plazo	0.00	0.00	ESF-01
1122	Cuentas por cobrar a corto plazo	0.00	0.00	ESF-02
1123	Deudores diversos por cobrar a corto plazo	0.50	0.00	ESF-03
1124	Ingresos por recuperar a corto plazo	0.00	0.00	ESF-02
1125	Deudores por anticipos de la tesorería a corto plazo	0.00	0.00	ESF-03
1126	Préstamos otorgados a corto plazo	0.00	0.00	
1129	Otros derechos a recibir efectivo o equivalentes a corto plazo	0.00	0.00	
1130	Derechos a recibir bienes o servicios	0.00	0.00	
1131	Anticipo a proveedores por adquisición de bienes y prestación de servicios a corto plazo	0.00	0.00	ESF-03
1132	Anticipo a proveedores por adquisición de bienes inmuebles y muebles a corto plazo	0.00	0.00	ESF-03
1133	Anticipo a proveedores por adquisición de bienes intangibles a corto plazo	0.00	0.00	ESF-03
1134	Anticipo a contratistas por obras públicas a corto plazo	0.00	0.00	ESF-03
1139	Otros derechos a recibir bienes o servicios a corto plazo	0.00	0.00	ESF-03
1140	Inventarios	314,397.00	314,397.00	ESF-05
1141	Inventario de mercancías para venta	314,397.00	314,397.00	
1142	Inventario de mercancías terminadas	0.00	0.00	
1143	Inventario de mercancías en proceso de elaboración	0.00	0.00	
1144	Inventario de materias primas, materiales y suministros para producción	0.00	0.00	
1145	Bienes en tránsito	0.00	0.00	
1150	Almacenes	0.00	0.00	ESF-05
1151	Almacén de materiales y suministros de consumo	0.00	0.00	
1160	Estimación por pérdidas o deterioro de activos circulantes	0.00	0.00	
1161	Estimaciones para cuentas incobrables por derechos a recibir efectivo o equivalentes	0.00	0.00	
1162	Estimación por deterioro de inventarios	0.00	0.00	
1190	Otros activos circulantes	0.00	0.00	
1191	Valores en garantía	0.00	0.00	
1192	Bienes en garantía (excluye depósitos de fondos)	0.00	0.00	
1193	Bienes derivados de embargos, decomisos, aseguramientos y dación en pago	0.00	0.00	
1200	ACTIVO NO CIRCULANTE	6,172,530.81	6,202,211.26	
1210	Inversiones financieras a largo plazo	0.00	0.00	
1211	Inversiones a largo plazo	0.00	0.00	ESF-01
1212	Títulos y valores a largo plazo	0.00	0.00	
1213	Fideicomisos, mandatos y contratos análogos	0.00	0.00	ESF-06
1214	Participaciones y aportaciones de capital	0.00	0.00	ESF-07
1220	Derechos a recibir efectivo o equivalentes a largo plazo	0.00	0.00	
1221	Documentos por cobrar a largo plazo	0.00	0.00	
1222	Deudores diversos a largo plazo	0.00	0.00	
1223	Ingresos por recuperar a largo plazo	0.00	0.00	
1224	Préstamos otorgados a largo plazo	0.00	0.00	
1229	Otros derechos a recibir efectivo o equivalentes a largo plazo	0.00	0.00	
1230	Bienes inmuebles, infraestructura y construcciones en proceso	0.00	0.00	ESF-08
1231	Terrenos	0.00	0.00	
1232	Viviendas	0.00	0.00	
1233	Edificios no habitacionales	0.00	0.00	
1234	Infraestructura	0.00	0.00	
1235	Construcciones en proceso en bienes de dominio público	0.00	0.00	
1236	Construcciones en proceso en bienes propios	0.00	0.00	
1239	Otros bienes inmuebles	0.00	0.00	
1240	Bienes muebles	6,531,923.55	6,531,923.55	ESF-08
1241	Mobiliario y equipo de administración	325,198.66	325,198.66	
1242	Mobiliario y equipo educacional y recreativo	0.00	0.00	
1243	Equipo e instrumental médico y de laboratorio	0.00	0.00	
1244	Vehículos y equipo de transporte	0.00	0.00	
1245	Equipo de defensa y seguridad	83,777.11	83,777.11	
1246	Maquinaria, otros equipos y herramientas	956.18	956.18	
1247	Colecciones, obras de arte y objetos valiosos	6,121,991.60	6,121,991.60	
1248	Activos biológicos	0.00	0.00	
1250	Activos intangibles	176,017.24	140,669.72	ESF-09
1251	Software	176,017.24	140,669.72	
1252	Patentes, marcas y derechos	0.00	0.00	
1253	Concesiones y franquicias	0.00	0.00	
1254	Licencias	0.00	0.00	
1259	Otros activos intangibles	0.00	0.00	
1260	Depreciación, deterioro y amortización acumulada de bienes	-535,409.98	-470,382.01	
1261	Depreciación acumulada de bienes inmuebles	0.00	0.00	ESF-08
1262	Depreciación acumulada de infraestructura	0.00	0.00	ESF-08
1263	Depreciación acumulada de bienes muebles	-367,534.40	-331,566.18	ESF-08
1264	Deterioro acumulado de activos biológicos	0.00	0.00	ESF-08
1265	Amortización acumulada de activos intangibles	-167,875.58	-138,815.83	ESF-09
1270	Activos diferidos	0.00	0.00	ESF-09
1271	Estudios, formulación y evaluación de proyectos	0.00	0.00	
1272	Derechos sobre bienes en régimen de arrendamiento financiero	0.00	0.00	
1273	Gastos pagados por adelantado a largo plazo	0.00	0.00	
1274	Anticipos a largo plazo	0.00	0.00	

1275	Beneficios al retiro de empleados pagados por adelantado	0.00	0.00
1279	Otros activos diferidos	0.00	0.00
1280	Estimación por pérdida o deterioro de activos no circulantes	0.00	0.00
1281	Estimaciones por pérdida de cuentas incobrables de documentos por cobrar a largo plazo	0.00	0.00
1282	Estimaciones por pérdida de cuentas incobrables de deudores diversos por cobrar a largo plazo	0.00	0.00
1283	Estimaciones por pérdida de cuentas incobrables de ingresos por cobrar a largo plazo	0.00	0.00
1284	Estimaciones por pérdida de cuentas incobrables de préstamos otorgados a largo plazo	0.00	0.00
1289	Estimaciones por pérdida de otras cuentas incobrables a largo plazo	0.00	0.00
1290	Otros activos no circulantes	0.00	0.00 ESF-11
1291	Bienes en concesión	0.00	0.00
1292	Bienes en arrendamiento financiero	0.00	0.00
1293	Bienes en comodato	0.00	0.00
2000	PASIVO	24,334.32	89,740.13
2100	PASIVO CIRCULANTE	24,334.32	89,740.13
2110	Cuentas por pagar a corto plazo	24,334.32	89,740.13 ESF-12
2111	Servicios personales por pagar a corto plazo	0.00	0.00 ESF-12
2112	Proveedores por pagar a corto plazo	19,500.29	62,886.30 ESF-12
2113	Contratistas por obras públicas por pagar a corto plazo	0.00	0.00 ESF-12
2114	Participaciones y aportaciones por pagar a corto plazo	0.00	0.00 ESF-12
2115	Transferencias otorgadas por pagar a corto plazo	0.00	0.00 ESF-12
2116	Intereses, comisiones y otros gastos de la deuda pública por pagar a corto plazo	0.00	0.00 ESF-12
2117	Retenciones y contribuciones por pagar a corto plazo	4,834.03	26,853.83 ESF-12
2118	Devoluciones de la ley de ingresos por pagar a corto plazo	0.00	0.00 ESF-12
2119	Otras cuentas por pagar a corto plazo	0.00	0.00 ESF-12
2120	Documentos por pagar a corto plazo	0.00	0.00 ESF-12
2121	Documentos comerciales por pagar a corto plazo	0.00	0.00 ESF-12
2122	Documentos con contratistas por obras públicas por pagar a corto plazo	0.00	0.00 ESF-12
2129	Otros documentos por pagar a corto plazo	0.00	0.00 ESF-12
2130	Porción a corto plazo de la deuda pública a largo plazo	0.00	0.00 ESF-15
2131	Porción a corto plazo de la deuda pública interna	0.00	0.00
2132	Porción a corto plazo de la deuda pública externa	0.00	0.00
2133	Porción a corto plazo de arrendamiento financiero	0.00	0.00
2140	Títulos y valores a corto plazo	0.00	0.00
2141	Títulos y valores de la deuda pública interna a corto plazo	0.00	0.00
2142	Títulos y valores de la deuda pública externa a corto plazo	0.00	0.00
2150	Pasivos diferidos a corto plazo	0.00	0.00
2151	Ingresos cobrados por adelantado a corto plazo	0.00	0.00
2152	Intereses cobrados por adelantado a corto plazo	0.00	0.00
2159	Otros pasivos diferidos a corto plazo	0.00	0.00 ESF-13
2160	Fondos y bienes de terceros en garantía y/o administración a corto plazo	0.00	0.00 ESF-13
2161	Fondos en garantía a corto plazo	0.00	0.00
2162	Fondos en administración a corto plazo	0.00	0.00
2163	Fondos contingentes a corto plazo	0.00	0.00
2164	Fondos de fideicomisos, mandatos y contratos análogos a corto plazo	0.00	0.00
2165	Otros fondos de terceros en garantía y/o administración a corto plazo	0.00	0.00
2166	Valores y bienes en garantía a corto plazo	0.00	0.00
2170	Provisiones a corto plazo	0.00	0.00
2171	Provisión para demandas y juicios a corto plazo	0.00	0.00
2172	Provisión para contingencias a corto plazo	0.00	0.00
2179	Otras provisiones a corto plazo	0.00	0.00
2190	Otros pasivos a corto plazo	0.00	0.00
2191	Ingresos por clasificar	0.00	0.00
2192	Recaudación por participar	0.00	0.00
2199	Otros pasivos circulantes	0.00	0.00 ESF-14
2200	PASIVO NO CIRCULANTE	0.00	0.00
2210	Cuentas por pagar a largo plazo	0.00	0.00
2211	Proveedores por pagar a largo plazo	0.00	0.00
2212	Contratistas por obras públicas por pagar a largo plazo	0.00	0.00
2220	Documentos por pagar a largo plazo	0.00	0.00
2221	Documentos comerciales por pagar a largo plazo	0.00	0.00
2222	Documentos con contratistas por obras públicas por pagar a largo plazo	0.00	0.00
2229	Otros documentos por pagar a largo plazo	0.00	0.00
2230	Deuda pública a largo plazo	0.00	0.00 ESF-15
2231	Títulos y valores de la deuda pública interna a largo plazo	0.00	0.00
2232	Títulos y valores de la deuda pública externa a largo plazo	0.00	0.00
2233	Préstamos de la deuda pública interna por pagar a largo plazo	0.00	0.00
2234	Préstamos de la deuda pública externa por pagar a largo plazo	0.00	0.00
2235	Arrendamiento financiero por pagar a largo plazo	0.00	0.00
2240	Pasivos diferidos a largo plazo	0.00	0.00 ESF-13
2241	Créditos diferidos a largo plazo	0.00	0.00
2242	Intereses cobrados por adelantado a largo plazo	0.00	0.00
2249	Otros pasivos diferidos a largo plazo	0.00	0.00
2250	Fondos y bienes de terceros en garantía y/o en administración a largo plazo	0.00	0.00
2251	Fondos en garantía a largo plazo	0.00	0.00
2252	Fondos en administración a largo plazo	0.00	0.00
2253	Fondos contingentes a largo plazo	0.00	0.00
2254	Fondos de fideicomisos, mandatos y contratos análogos a largo plazo	0.00	0.00
2255	Otros fondos de terceros en garantía y/o administración a largo plazo	0.00	0.00
2256	Valores y bienes en garantía a largo plazo	0.00	0.00
2260	Provisiones a largo plazo	0.00	0.00
2261	Provisión para demandas y juicios a largo plazo	0.00	0.00
2262	Provisión para pensiones a largo plazo	0.00	0.00
2263	Provisión para contingencias a largo plazo	0.00	0.00
2269	Otras provisiones a largo plazo	0.00	0.00
3000	HACIENDA PÚBLICA/ PATRIMONIO	7,237,015.40	7,161,283.53
3100	HACIENDA PÚBLICA/PATRIMONIO CONTRIBUIDO	5,823,604.50	5,823,604.50 VHP-01
3110	Aportaciones	5,823,604.50	5,823,604.50
3120	Donaciones de capital	0.00	0.00
3130	Actualización de la hacienda pública/patrimonio	0.00	0.00
3200	HACIENDA PÚBLICA /PATRIMONIO GENERADO	1,413,410.90	1,337,679.03 VHP-02

3210	Resultados del ejercicio (ahorro/ desahorro)	414,200.71	360,159.96
3220	Resultados de ejercicios anteriores	999,210.19	977,519.07
3230	Revalúos	0.00	0.00
3231	Revalúo de bienes inmuebles	0.00	0.00
3232	Revalúo de bienes muebles	0.00	0.00
3233	Revalúo de bienes intangibles	0.00	0.00
3239	Otros revalúos	0.00	0.00
3240	Reservas	0.00	0.00
3241	Reservas de patrimonio	0.00	0.00
3242	Reservas territoriales	0.00	0.00
3243	Reservas por contingencias	0.00	0.00
3250	Rectificaciones de resultados de ejercicios anteriores	0.00	0.00
3251	Cambios en políticas contables	0.00	0.00
3252	Cambios por errores contables	0.00	0.00
3300	EXCESO O INSUFICIENCIA EN LA ACTUALIZACIÓN DE LA HACIENDA PÚBLICA/ PATRIMONIO	0.00	0.00
3310	Resultado por posición monetaria	0.00	0.00
3320	Resultado por tenencia de activos no monetarios	0.00	0.00



Fideicomiso Museo de la Ciudad de León
ESTADO DE SITUACIÓN FINANCIERA
AL 30 DE SEPTIEMBRE DE 2015

ÍNDICE	NOMBRE	PERIODO ACTUAL	PERIODO ANTERIOR	NOTA
1000	ACTIVO	7,261,349.72	7,251,023.66	
1100	ACTIVO CIRCULANTE	1,088,818.91	1,048,812.40	
1110	Efectivo y equivalentes	774,421.41	734,414.90	
1111	Efectivo	0.00	0.00	
1112	Bancos/tesorería	412,632.43	149,015.89	
1113	Bancos/dependencias y otros	0.00	0.00	
1114	Inversiones temporales (hasta 3 meses)	361,788.98	585,399.01	ESF-01
1115	Fondos con afectación específica	0.00	0.00	ESF-01
1116	Depósitos de fondos de terceros en garantía y/o administración	0.00	0.00	
1119	Otros efectivos y equivalentes	0.00	0.00	
1120	Derechos a recibir efectivo o equivalentes	0.50	0.00	
1121	Inversiones financieras de corto plazo	0.00	0.00	ESF-01
1122	Cuentas por cobrar a corto plazo	0.00	0.00	ESF-02
1123	Deudores diversos por cobrar a corto plazo	0.50	0.50	ESF-03
1124	Ingresos por recuperar a corto plazo	0.00	0.00	ESF-02
1125	Deudores por anticipos de la tesorería a corto plazo	0.00	0.00	ESF-03
1126	Préstamos otorgados a corto plazo	0.00	0.00	
1129	Otros derechos a recibir efectivo o equivalentes a corto plazo	0.00	0.00	
1130	Derechos a recibir bienes o servicios	0.00	0.00	
1131	Anticipo a proveedores por adquisición de bienes y prestación de servicios a corto plazo	0.00	0.00	ESF-03
1132	Anticipo a proveedores por adquisición de bienes inmuebles y muebles a corto plazo	0.00	0.00	ESF-03
1133	Anticipo a proveedores por adquisición de bienes intangibles a corto plazo	0.00	0.00	ESF-03
1134	Anticipo a contratistas por obras públicas a corto plazo	0.00	0.00	ESF-03
1139	Otros derechos a recibir bienes o servicios a corto plazo	0.00	0.00	ESF-03
1140	Inventarios	314,397.00	314,397.00	ESF-05
1141	Inventario de mercancías para venta	314,397.00	314,397.00	
1142	Inventario de mercancías terminadas	0.00	0.00	
1143	Inventario de mercancías en proceso de elaboración	0.00	0.00	
1144	Inventario de materias primas, materiales y suministros para producción	0.00	0.00	
1145	Bienes en tránsito	0.00	0.00	
1150	Almacenes	0.00	0.00	ESF-05
1151	Almacén de materiales y suministros de consumo	0.00	0.00	
1160	Estimación por pérdidas o deterioro de activos circulantes	0.00	0.00	
1161	Estimaciones para cuentas incobrables por derechos a recibir efectivo o equivalentes	0.00	0.00	
1162	Estimación por deterioro de inventarios	0.00	0.00	
1190	Otros activos circulantes	0.00	0.00	
1191	Valores en garantía	0.00	0.00	
1192	Bienes en garantía (excluye depósitos de fondos)	0.00	0.00	
1193	Bienes derivados de embargos, decomisos, aseguramientos y dación en pago	0.00	0.00	
1200	ACTIVO NO CIRCULANTE	6,172,530.81	6,202,211.26	
1210	Inversiones financieras a largo plazo	0.00	0.00	
1211	Inversiones a largo plazo	0.00	0.00	ESF-01
1212	Títulos y valores a largo plazo	0.00	0.00	
1213	Fideicomisos, mandatos y contratos análogos	0.00	0.00	ESF-06
1214	Participaciones y aportaciones de capital	0.00	0.00	ESF-07
1220	Derechos a recibir efectivo o equivalentes a largo plazo	0.00	0.00	
1221	Documentos por cobrar a largo plazo	0.00	0.00	
1222	Deudores diversos a largo plazo	0.00	0.00	
1223	Ingresos por recuperar a largo plazo	0.00	0.00	
1224	Préstamos otorgados a largo plazo	0.00	0.00	
1229	Otros derechos a recibir efectivo o equivalentes a largo plazo	0.00	0.00	
1230	Bienes inmuebles, infraestructura y construcciones en proceso	0.00	0.00	ESF-08
1231	Terrenos	0.00	0.00	
1232	Viviendas	0.00	0.00	
1233	Edificios no habitacionales	0.00	0.00	
1234	Infraestructura	0.00	0.00	
1235	Construcciones en proceso en bienes de dominio público	0.00	0.00	
1236	Construcciones en proceso en bienes propios	0.00	0.00	
1239	Otros bienes inmuebles	0.00	0.00	
1240	Bienes muebles	6,531,923.55	6,531,923.55	ESF-08
1241	Mobiliario y equipo de administración	325,198.66	325,198.66	
1242	Mobiliario y equipo educacional y recreativo	0.00	0.00	
1243	Equipo e instrumental médico y de laboratorio	0.00	0.00	
1244	Vehículos y equipo de transporte	0.00	0.00	
1245	Equipo de defensa y seguridad	83,777.11	83,777.11	
1246	Maquinaria, otros equipos y herramientas	956.18	956.18	
1247	Colecciones, obras de arte y objetos valiosos	6,121,991.60	6,121,991.60	
1248	Activos biológicos	0.00	0.00	
1250	Activos intangibles	176,017.24	140,669.72	ESF-09
1251	Software	176,017.24	140,669.72	
1252	Patentes, marcas y derechos	0.00	0.00	
1253	Concesiones y franquicias	0.00	0.00	
1254	Licencias	0.00	0.00	
1259	Otros activos intangibles	0.00	0.00	
1260	Depreciación, deterioro y amortización acumulada de bienes	-535,409.98	-470,382.01	
1261	Depreciación acumulada de bienes inmuebles	0.00	0.00	ESF-08
1262	Depreciación acumulada de infraestructura	0.00	0.00	ESF-08
1263	Depreciación acumulada de bienes muebles	-367,534.40	-331,566.18	ESF-08
1264	Deterioro acumulado de activos biológicos	0.00	0.00	ESF-08
1265	Amortización acumulada de activos intangibles	-167,875.58	-138,815.83	ESF-09
1270	Activos diferidos	0.00	0.00	ESF-09



Fideicomiso Museo de la Ciudad de León
ESTADO DE SITUACIÓN FINANCIERA
AL 30 DE SEPTIEMBRE DE 2015

ÍNDICE	NOMBRE	PERIODO ACTUAL	PERIODO ANTERIOR	NOTA
1271	Estudios, formulación y evaluación de proyectos	0.00	0.00	
1272	Derechos sobre bienes en régimen de arrendamiento financiero	0.00	0.00	
1273	Gastos pagados por adelantado a largo plazo	0.00	0.00	
1274	Anticipos a largo plazo	0.00	0.00	
1275	Beneficios al retiro de empleados pagados por adelantado	0.00	0.00	
1279	Otros activos diferidos	0.00	0.00	
1280	Estimación por pérdida o deterioro de activos no circulantes	0.00	0.00	
1281	Estimaciones por pérdida de cuentas incobrables de documentos por cobrar a largo plazo	0.00	0.00	
1282	Estimaciones por pérdida de cuentas incobrables de deudores diversos por cobrar a largo plazo	0.00	0.00	
1283	Estimaciones por pérdida de cuentas incobrables de ingresos por cobrar a largo plazo	0.00	0.00	
1284	Estimaciones por pérdida de cuentas incobrables de préstamos otorgados a largo plazo	0.00	0.00	
1289	Estimaciones por pérdida de otras cuentas incobrables a largo plazo	0.00	0.00	
1290	Otros activos no circulantes	0.00	0.00	ESF-11
1291	Bienes en concesión	0.00	0.00	
1292	Bienes en arrendamiento financiero	0.00	0.00	
1293	Bienes en comodato	0.00	0.00	
2000	PASIVO	24,334.32	89,740.13	
2100	PASIVO CIRCULANTE	24,334.32	89,740.13	
2110	Cuentas por pagar a corto plazo	24,334.32	89,740.13	ESF-12
2111	Servicios personales por pagar a corto plazo	0.00	0.00	ESF-12
2112	Proveedores por pagar a corto plazo	19,500.29	62,886.30	ESF-12
2113	Contratistas por obras públicas por pagar a corto plazo	0.00	0.00	ESF-12
2114	Participaciones y aportaciones por pagar a corto plazo	0.00	0.00	ESF-12
2115	Transferencias otorgadas por pagar a corto plazo	0.00	0.00	ESF-12
2116	Intereses, comisiones y otros gastos de la deuda pública por pagar a corto plazo	0.00	0.00	ESF-12
2117	Retenciones y contribuciones por pagar a corto plazo	4,834.03	26,853.83	ESF-12
2118	Devoluciones de la ley de ingresos por pagar a corto plazo	0.00	0.00	ESF-12
2119	Otras cuentas por pagar a corto plazo	0.00	0.00	ESF-12
2120	Documentos por pagar a corto plazo	0.00	0.00	ESF-12
2121	Documentos comerciales por pagar a corto plazo	0.00	0.00	ESF-12
2122	Documentos con contratistas por obras públicas por pagar a corto plazo	0.00	0.00	ESF-12
2129	Otros documentos por pagar a corto plazo	0.00	0.00	ESF-12
2130	Porción a corto plazo de la deuda pública a largo plazo	0.00	0.00	ESF-15
2131	Porción a corto plazo de la deuda pública interna	0.00	0.00	
2132	Porción a corto plazo de la deuda pública externa	0.00	0.00	
2133	Porción a corto plazo de arrendamiento financiero	0.00	0.00	
2140	Títulos y valores a corto plazo	0.00	0.00	
2141	Títulos y valores de la deuda pública interna a corto plazo	0.00	0.00	
2142	Títulos y valores de la deuda pública externa a corto plazo	0.00	0.00	
2150	Pasivos diferidos a corto plazo	0.00	0.00	
2151	Ingresos cobrados por adelantado a corto plazo	0.00	0.00	
2152	Intereses cobrados por adelantado a corto plazo	0.00	0.00	
2159	Otros pasivos diferidos a corto plazo	0.00	0.00	ESF-13
2160	Fondos y bienes de terceros en garantía y/o administración a corto plazo	0.00	0.00	ESF-13
2161	Fondos en garantía a corto plazo	0.00	0.00	
2162	Fondos en administración a corto plazo	0.00	0.00	
2163	Fondos contingentes a corto plazo	0.00	0.00	
2164	Fondos de fideicomisos, mandatos y contratos análogos a corto plazo	0.00	0.00	
2165	Otros fondos de terceros en garantía y/o administración a corto plazo	0.00	0.00	
2166	Valores y bienes en garantía a corto plazo	0.00	0.00	
2170	Provisiones a corto plazo	0.00	0.00	
2171	Provisión para demandas y juicios a corto plazo	0.00	0.00	
2172	Provisión para contingencias a corto plazo	0.00	0.00	
2179	Otras provisiones a corto plazo	0.00	0.00	
2190	Otros pasivos a corto plazo	0.00	0.00	
2191	Ingresos por clasificar	0.00	0.00	
2192	Recaudación por participar	0.00	0.00	
2199	Otros pasivos circulantes	0.00	0.00	ESF-14
2200	PASIVO NO CIRCULANTE	0.00	0.00	
2210	Cuentas por pagar a largo plazo	0.00	0.00	
2211	Proveedores por pagar a largo plazo	0.00	0.00	
2212	Contratistas por obras públicas por pagar a largo plazo	0.00	0.00	
2220	Documentos por pagar a largo plazo	0.00	0.00	
2221	Documentos comerciales por pagar a largo plazo	0.00	0.00	
2222	Documentos con contratistas por obras públicas por pagar a largo plazo	0.00	0.00	
2229	Otros documentos por pagar a largo plazo	0.00	0.00	
2230	Deuda pública a largo plazo	0.00	0.00	ESF-15
2231	Títulos y valores de la deuda pública interna a largo plazo	0.00	0.00	
2232	Títulos y valores de la deuda pública externa a largo plazo	0.00	0.00	
2233	Préstamos de la deuda pública interna por pagar a largo plazo	0.00	0.00	
2234	Préstamos de la deuda pública externa por pagar a largo plazo	0.00	0.00	
2235	Arrendamiento financiero por pagar a largo plazo	0.00	0.00	
2240	Pasivos diferidos a largo plazo	0.00	0.00	ESF-13
2241	Créditos diferidos a largo plazo	0.00	0.00	
2242	Intereses cobrados por adelantado a largo plazo	0.00	0.00	
2249	Otros pasivos diferidos a largo plazo	0.00	0.00	
2250	Fondos y bienes de terceros en garantía y/o en administración a largo plazo	0.00	0.00	
2251	Fondos en garantía a largo plazo	0.00	0.00	
2252	Fondos en administración a largo plazo	0.00	0.00	
2253	Fondos contingentes a largo plazo	0.00	0.00	
2254	Fondos de fideicomisos, mandatos y contratos análogos a largo plazo	0.00	0.00	



Fideicomiso Museo de la Ciudad de León
ESTADO DE SITUACIÓN FINANCIERA
AL 30 DE SEPTIEMBRE DE 2015

ÍNDICE	NOMBRE	PERIODO ACTUAL	PERIODO ANTERIOR	NOTA
2255	Otros fondos de terceros en garantía y/o administración a largo plazo	0.00	0.00	
2256	Valores y bienes en garantía a largo plazo	0.00	0.00	
2260	Provisiones a largo plazo	0.00	0.00	
2261	Provisión para demandas y juicios a largo plazo	0.00	0.00	
2262	Provisión para pensiones a largo plazo	0.00	0.00	
2263	Provisión para contingencias a largo plazo	0.00	0.00	
2269	Otras provisiones a largo plazo	0.00	0.00	
3000	HACIENDA PÚBLICA/ PATRIMONIO	7,237,015.40	7,161,283.53	
3100	HACIENDA PÚBLICA/PATRIMONIO CONTRIBUIDO	5,823,604.50	5,823,604.50	VHP-01
3110	Aportaciones	5,823,604.50	5,823,604.50	
3120	Donaciones de capital	0.00	0.00	
3130	Actualización de la hacienda pública/patrimonio	0.00	0.00	
3200	HACIENDA PÚBLICA /PATRIMONIO GENERADO	1,413,410.90	1,337,679.03	VHP-02
3210	Resultados del ejercicio (ahorro/ desahorro)	414,200.71	360,159.96	
3220	Resultados de ejercicios anteriores	999,210.19	977,519.07	
3230	Revalúos	0.00	0.00	
3231	Revalúo de bienes inmuebles	0.00	0.00	
3232	Revalúo de bienes muebles	0.00	0.00	
3233	Revalúo de bienes intangibles	0.00	0.00	
3239	Otros revalúos	0.00	0.00	
3240	Reservas	0.00	0.00	
3241	Reservas de patrimonio	0.00	0.00	
3242	Reservas territoriales	0.00	0.00	
3243	Reservas por contingencias	0.00	0.00	
3250	Rectificaciones de resultados de ejercicios anteriores	0.00	0.00	
3251	Cambios en políticas contables	0.00	0.00	
3252	Cambios por errores contables	0.00	0.00	
3300	EXCESO O INSUFICIENCIA EN LA ACTUALIZACIÓN DE LA HACIENDA PÚBLICA/ PATRIMONIO	0.00	0.00	
3310	Resultado por posición monetaria	0.00	0.00	
3320	Resultado por tenencia de activos no monetarios	0.00	0.00	

Bajo protesta de decir verdad declaramos que los Estados Financieros y sus notas, son razonablemente correctos y son responsabilidad del emisor.

Firma

Firma

Cargo del funcionario

Cargo del funcionario

Fideicomiso Museo de la Ciudad de León
ESTADO DE ACTIVIDADES/RESULTADOS
DEL 1 DE ENERO AL 30 DE SEPTIEMBRE DE 2015

ÍNDICE	NOMBRE	PERIODO ACTUAL	PERIODO ANTERIOR	NOTA
4000	INGRESOS Y OTROS BENEFICIOS	2,171,272.44	2,064,602.01	
4100	INGRESOS DE GESTIÓN	4,606.00	3,440.00	ERA-01
4110	Impuestos	0.00	0.00	
4111	Impuesto sobre los ingresos	0.00	0.00	
4112	Impuestos sobre el patrimonio	0.00	0.00	
4113	Impuesto sobre la producción, el consumo y las transacciones	0.00	0.00	
4114	Impuestos al comercio exterior	0.00	0.00	
4115	Impuestos sobre nóminas y asimilables	0.00	0.00	
4116	Impuestos ecológicos	0.00	0.00	
4117	Accesorios de impuestos	0.00	0.00	
4119	Otros impuestos	0.00	0.00	
4120	Cuotas y aportaciones de seguridad social	0.00	0.00	
4121	Aportaciones para fondos de vivienda	0.00	0.00	
4122	Cuotas para el seguro social	0.00	0.00	
4123	Cuotas de ahorro para el retiro	0.00	0.00	
4124	Accesorios de cuotas y aportaciones de seguridad social	0.00	0.00	
4129	Otras cuotas y aportaciones para la seguridad social	0.00	0.00	
4130	Contribuciones de mejoras	0.00	0.00	
4131	Contribución de mejoras por obras públicas	0.00	0.00	
4140	Derechos	0.00	0.00	
4141	Derechos por el uso, goce, aprovechamiento o explotación de bienes de dominio público	0.00	0.00	
4142	Derechos a los hidrocarburos	0.00	0.00	
4143	Derechos por prestación de servicios	0.00	0.00	
4144	Accesorios de derechos	0.00	0.00	
4149	Otros derechos	0.00	0.00	
4150	Productos de tipo corriente	0.00	0.00	
4151	Productos derivados del uso y aprovechamiento de bienes no sujetos a régimen de dominio público	0.00	0.00	
4152	Enajenación de bienes muebles no sujetos a ser inventariados	0.00	0.00	
4153	Accesorios de productos	0.00	0.00	
4159	Otros productos que generan ingresos corrientes	0.00	0.00	
4160	Aprovechamientos de tipo corriente	4,606.00	3,440.00	
4161	Incentivos derivados de la colaboración fiscal	0.00	0.00	
4162	Multas	0.00	0.00	
4163	Indemnizaciones	0.00	0.00	
4164	Reintegros	0.00	0.00	
4165	Aprovechamientos provenientes de obras públicas	0.00	0.00	
4166	Aprovechamientos por participaciones derivadas de la aplicación de leyes	0.00	0.00	
4167	Aprovechamientos por aportaciones y cooperaciones	0.00	0.00	
4168	Accesorios de aprovechamientos	0.00	0.00	
4169	Otros aprovechamientos	4,606.00	3,440.00	
4170	Ingresos por venta de bienes y servicios	0.00	0.00	
4171	Ingresos por venta de mercancías	0.00	0.00	
4172	Ingresos por venta de bienes y servicios producidos en establecimientos del gobierno	0.00	0.00	
4173	Ingresos por venta de bienes y servicios de organismos descentralizados	0.00	0.00	
4174	Ingresos de operación de entidades paraestatales empresariales no financieras	0.00	0.00	
4190	Ingresos no comprendidas en las fracciones de la ley de ingresos causadas en ejercicios fiscales anteriores pendientes de liquidación o pago	0.00	0.00	
4191	Impuestos no comprendidas en las fracciones de la ley de ingresos causadas en ejercicios fiscales anteriores pendientes de liquidación o pago	0.00	0.00	
4192	Contribuciones de mejoras, derechos, productos y aprovechamientos no comprendidas en las fracciones de la ley de ingresos causadas en ejercicios fiscales anteriores pendientes de liquidación o pago	0.00	0.00	
4200	PARTICIPACIONES, APORTACIONES, TRANSFERENCIAS, ASIGNACIONES, SUBSIDIOS Y OTRAS AYUDAS	2,162,245.50	2,056,887.00	ERA-01
4210	Participaciones y aportaciones	0.00	0.00	
4211	Participaciones	0.00	0.00	
4212	Aportaciones	0.00	0.00	
4213	Convenios	0.00	0.00	
4220	Transferencias, asignaciones, subsidios y otras ayudas	2,162,245.50	2,056,887.00	
4221	Transferencias internas y asignaciones del sector público	0.00	0.00	
4222	Transferencias del resto del sector público	0.00	0.00	
4223	Subsidios y subvenciones	2,162,245.50	2,056,887.00	
4224	Ayudas sociales	0.00	0.00	
4225	Pensiones y jubilaciones	0.00	0.00	
4226	Transferencias del Exterior	0.00	0.00	
4300	OTROS INGRESOS Y BENEFICIOS	4,420.94	4,275.01	ERA-02
4310	Ingresos financieros	4,420.94	4,275.01	
4311	Intereses ganados de valores, créditos, bonos y otros	4,420.94	4,275.01	
4319	Otros ingresos financieros	0.00	0.00	
4320	Incremento por variación de inventarios	0.00	0.00	
4321	Incremento por variación de inventarios de mercancías para venta	0.00	0.00	
4322	Incremento por variación de inventarios de mercancías terminadas	0.00	0.00	
4323	Incremento por variación de inventarios de mercancías en proceso de elaboración	0.00	0.00	
4324	Incremento por variación de inventarios de materias primas, materiales y suministros para producción	0.00	0.00	
4325	Incremento por variación de almacén de materias primas, materiales y suministros de consumo	0.00	0.00	
4330	Disminución del exceso de estimaciones por pérdida o deterioro u obsolescencia	0.00	0.00	
4331	Disminución del exceso de estimaciones por pérdida o deterioro u obsolescencia	0.00	0.00	
4340	Disminución del exceso de provisiones	0.00	0.00	
4341	Disminución del exceso de provisiones	0.00	0.00	
4390	Otros ingresos	0.00	0.00	
4391	Otros ingresos de ejercicios anteriores	0.00	0.00	
4392	Bonificaciones y descuentos obtenidos	0.00	0.00	
4393	Diferencias por tipo de cambio a favor en efectivo y equivalentes	0.00	0.00	
4394	Diferencias de cotización a favor en valores negociables	0.00	0.00	
4395	Resultado por posición monetaria	0.00	0.00	
4396	Utilidades por participación patrimonial	0.00	0.00	
4399	Otros ingresos y beneficios varios	0.00	0.00	
5000	GASTOS Y OTRAS PÉRDIDAS	1,757,071.73	1,628,498.92	ERA-03
5100	GASTOS DE FUNCIONAMIENTO	1,692,043.76	1,570,060.65	
5110	Servicios personales	1,255,421.12	1,208,120.33	
5111	Remuneraciones al personal de carácter permanente	886,802.42	861,212.15	
5112	Remuneraciones al personal de carácter transitorio	0.00	0.00	
5113	Remuneraciones adicionales y especiales	32,394.48	21,409.87	

5114	Seguridad social	193,858.73	184,207.57
5115	Otras prestaciones sociales y económicas	142,365.49	141,290.74
5116	Pago de estímulos a servidores públicos	0.00	0.00
5120	Materiales y suministros	167,343.46	61,367.92
5121	Materiales de administración, emisión de documentos y artículos oficiales	73,755.56	55,055.94
5122	Alimentos y utensilios	2,004.00	1,744.00
5123	Materias primas y materiales de producción y comercialización	0.00	0.00
5124	Materiales y artículos de construcción y de reparación	4,537.50	3,813.98
5125	Productos químicos, farmacéuticos y de laboratorio	87,046.40	754.00
5126	Combustibles, lubricantes y aditivos	0.00	0.00
5127	Vestuario, blancos, prendas de protección y artículos deportivos	0.00	0.00
5128	Materiales y suministros para seguridad	0.00	0.00
5129	Herramientas, refacciones y accesorios menores	0.00	0.00
5130	Servicios generales	269,279.18	300,572.40
5131	Servicios básicos	85,169.36	84,557.36
5132	Servicios de arrendamiento	0.00	0.00
5133	Servicios profesionales, científicos y técnicos y otros servicios	79,579.28	68,730.00
5134	Servicios financieros, bancarios y comerciales	54,907.69	56,390.05
5135	Servicios de instalación, reparación, mantenimiento y conservación	3,731.00	5,585.00
5136	Servicios de comunicación social y publicidad	16,894.48	8,365.50
5137	Servicios de traslado y viáticos	6,231.37	51,632.99
5138	Servicios oficiales	0.00	0.00
5139	Otros servicios generales	22,766.00	25,311.50
5200	TRANSFERENCIAS, ASIGNACIONES, SUBSIDIOS Y OTRAS AYUDAS	0.00	0.00
5210	Transferencias internas y asignaciones al sector público	0.00	0.00
5211	Asignaciones al Sector Público	0.00	0.00
5212	Transferencias Internas al Sector Público	0.00	0.00
5220	Transferencias al resto del sector público	0.00	0.00
5221	Transferencias a Entidades Paraestatales	0.00	0.00
5222	Transferencias a Entidades Federativas	0.00	0.00
5230	Subsidios y subvenciones	0.00	0.00
5231	Subsidios	0.00	0.00
5232	Subvenciones	0.00	0.00
5240	Ayudas sociales	0.00	0.00
5241	Ayudas sociales a personas	0.00	0.00
5242	Becas	0.00	0.00
5243	Ayudas sociales a instituciones	0.00	0.00
5244	Ayudas sociales por desastres naturales y otros siniestros	0.00	0.00
5250	Pensiones y jubilaciones	0.00	0.00
5251	Pensiones	0.00	0.00
5252	Jubilaciones	0.00	0.00
5259	Otras pensiones y jubilaciones	0.00	0.00
5260	Transferencias a fideicomisos, mandatos y contratos análogos	0.00	0.00
5261	Transferencias a Fideicomisos, Mandatos y Contratos Análogos al Gobierno	0.00	0.00
5262	Transferencias a fideicomisos, mandatos y contratos análogos a entidades paraestatales	0.00	0.00
5270	Transferencias a la seguridad social	0.00	0.00
5271	Transferencias por obligaciones de ley	0.00	0.00
5280	Donativos	0.00	0.00
5281	Donativos a instituciones sin fines de lucro	0.00	0.00
5282	Donativos a entidades federativas y municipios	0.00	0.00
5283	Donativos a fideicomisos, mandatos y contratos análogos privados	0.00	0.00
5284	Donativos a fideicomisos, mandatos y contratos análogos estatales	0.00	0.00
5285	Donativos internacionales	0.00	0.00
5290	Transferencias al exterior	0.00	0.00
5291	Transferencias al exterior a gobiernos extranjeros y organismos internacionales	0.00	0.00
5292	Transferencias al sector privado externo	0.00	0.00
5300	PARTICIPACIONES Y APORTACIONES	0.00	0.00
5310	Participaciones	0.00	0.00
5311	Participaciones de la federación a entidades federativas y municipios	0.00	0.00
5312	Participaciones de las entidades federativas a los municipios	0.00	0.00
5320	Aportaciones	0.00	0.00
5321	Aportaciones de la federación a entidades federativas y municipios	0.00	0.00
5322	Aportaciones de las entidades federativas a los municipios	0.00	0.00
5330	Convenios	0.00	0.00
5331	Convenios de reasignación	0.00	0.00
5332	Convenios de descentralización y otros	0.00	0.00
5400	INTERESES, COMISIONES Y OTROS GASTOS DE LA DEUDA PÚBLICA	0.00	0.00
5410	Intereses de la deuda pública	0.00	0.00
5411	Intereses de la deuda pública interna	0.00	0.00
5412	Intereses de la deuda pública externa	0.00	0.00
5420	Comisiones de la deuda pública	0.00	0.00
5421	Comisiones de la deuda pública interna	0.00	0.00
5422	Comisiones de la deuda pública externa	0.00	0.00
5430	Gastos de la deuda pública	0.00	0.00
5431	Gastos de la deuda pública interna	0.00	0.00
5432	Gastos de la deuda pública externa	0.00	0.00
5440	Costo por coberturas	0.00	0.00
5441	Costo por coberturas	0.00	0.00
5450	Apoyos financieros	0.00	0.00
5451	Apoyos Financieros a Intermediarios	0.00	0.00
5452	Apoyo Financieros a Ahorradores y Deudores del Sistema Financiero Nacional	0.00	0.00
5500	OTROS GASTOS Y PÉRDIDAS EXTRAORDINARIAS	65,027.97	58,438.27
5510	Estimaciones, depreciaciones, deterioros, obsolescencia y amortizaciones	65,027.97	58,438.27
5511	Estimaciones por pérdida o deterioro de activos circulantes	0.00	0.00
5512	Estimaciones por pérdida o deterioro de activos no circulantes	0.00	0.00
5513	Depreciación de bienes inmuebles	0.00	0.00
5514	Depreciación de infraestructura	0.00	0.00
5515	Depreciación de bienes muebles	35,968.22	31,820.27
5516	Deterioro de los activos biológicos	0.00	0.00
5517	Amortización de activos intangibles	29,059.75	26,618.00
5518	Disminución de Bienes por pérdida, obsolescencia y deterioro	0.00	0.00
5520	Provisiones	0.00	0.00
5521	Provisiones de pasivos a corto plazo	0.00	0.00
5522	Provisiones de pasivos a largo plazo	0.00	0.00
5530	Disminución de inventarios	0.00	0.00
5531	Disminución de inventarios de mercancías para venta	0.00	0.00
5532	Disminución de inventarios de mercancías terminadas	0.00	0.00
5533	Disminución de inventarios de mercancías en proceso de elaboración	0.00	0.00

5534	Disminución de inventarios de materias primas, materiales y suministros para producción	0.00	0.00
5535	Disminución de almacén de materiales y suministros de consumo	0.00	0.00
5540	Aumento por insuficiencia de estimaciones por pérdida o deterioro u obsolescencia	0.00	0.00
5541	Aumento por insuficiencia de estimaciones por pérdida o deterioro u obsolescencia	0.00	0.00
5550	Aumento por insuficiencia de provisiones	0.00	0.00
5551	Aumento por insuficiencia de provisiones	0.00	0.00
5590	Otros gastos	0.00	0.00
5591	Gastos de ejercicios anteriores	0.00	0.00
5592	Pérdidas por responsabilidades	0.00	0.00
5593	Bonificaciones y descuentos otorgados	0.00	0.00
5594	Diferencias por tipo de cambio negativas en efectivo y equivalentes	0.00	0.00
5595	Diferencias de cotizaciones negativas en valores negociables	0.00	0.00
5596	Resultado por posición monetaria	0.00	0.00
5597	Pérdidas por participación patrimonial	0.00	0.00
5599	Otros gastos varios	0.00	0.00
5600	INVERSIÓN PÚBLICA	0.00	0.00
5610	Inversión pública no capitalizable	0.00	0.00
5611	Construcción en bienes no capitalizable	0.00	0.00
3210	RESULTADOS DEL EJERCICIO (AHORRO/ DESAHORRO)	414,200.71	436,103.09

ÍNDICE	NOMBRE	PERIODO ACTUAL	PERIODO ANTERIOR	NOTA
4000	INGRESOS Y OTROS BENEFICIOS	2,171,272.44	2,064,602.01	
4100	INGRESOS DE GESTIÓN	4,606.00	3,440.00	ERA-01
4110	Impuestos	0.00	0.00	
4111	Impuesto sobre los ingresos	0.00	0.00	
4112	Impuestos sobre el patrimonio	0.00	0.00	
4113	Impuesto sobre la producción, el consumo y las transacciones	0.00	0.00	
4114	Impuestos al comercio exterior	0.00	0.00	
4115	Impuestos sobre nóminas y asimilables	0.00	0.00	
4116	Impuestos ecológicos	0.00	0.00	
4117	Accesorios de impuestos	0.00	0.00	
4119	Otros impuestos	0.00	0.00	
4120	Cuotas y aportaciones de seguridad social	0.00	0.00	
4121	Aportaciones para fondos de vivienda	0.00	0.00	
4122	Cuotas para el seguro social	0.00	0.00	
4123	Cuotas de ahorro para el retiro	0.00	0.00	
4124	Accesorios de cuotas y aportaciones de seguridad social	0.00	0.00	
4129	Otras cuotas y aportaciones para la seguridad social	0.00	0.00	
4130	Contribuciones de mejoras	0.00	0.00	
4131	Contribución de mejoras por obras públicas	0.00	0.00	
4140	Derechos	0.00	0.00	
4141	Derechos por el uso, goce, aprovechamiento o explotación de bienes de dominio público	0.00	0.00	
4142	Derechos a los hidrocarburos	0.00	0.00	
4143	Derechos por prestación de servicios	0.00	0.00	
4144	Accesorios de derechos	0.00	0.00	
4149	Otros derechos	0.00	0.00	
4150	Productos de tipo corriente	0.00	0.00	
4151	Productos derivados del uso y aprovechamiento de bienes no sujetos a régimen de dominio público	0.00	0.00	
4152	Enajenación de bienes muebles no sujetos a ser inventariados	0.00	0.00	
4153	Accesorios de productos	0.00	0.00	
4159	Otros productos que generan ingresos corrientes	0.00	0.00	
4160	Aprovechamientos de tipo corriente	4,606.00	3,440.00	
4161	Incentivos derivados de la colaboración fiscal	0.00	0.00	
4162	Multas	0.00	0.00	
4163	Indemnizaciones	0.00	0.00	
4164	Reintegros	0.00	0.00	
4165	Aprovechamientos provenientes de obras públicas	0.00	0.00	
4166	Aprovechamientos por participaciones derivadas de la aplicación de leyes	0.00	0.00	
4167	Aprovechamientos por aportaciones y cooperaciones	0.00	0.00	
4168	Accesorios de aprovechamientos	0.00	0.00	
4169	Otros aprovechamientos	4,606.00	3,440.00	
4170	Ingresos por venta de bienes y servicios	0.00	0.00	
4171	Ingresos por venta de mercancías	0.00	0.00	
4172	Ingresos por venta de bienes y servicios producidos en establecimientos del gobierno	0.00	0.00	
4173	Ingresos por venta de bienes y servicios de organismos descentralizados	0.00	0.00	
4174	Ingresos de operación de entidades paraestatales empresariales no financieras	0.00	0.00	
4190	Ingresos no comprendidas en las fracciones de la ley de ingresos causadas en ejercicios fiscales anteriores pendientes de liquidación o pago	0.00	0.00	
4191	Impuestos no comprendidas en las fracciones de la ley de ingresos causadas en ejercicios fiscales anteriores pendientes de liquidación o pago	0.00	0.00	
4192	Contribuciones de mejoras, derechos, productos y aprovechamientos no comprendidas en las fracciones de la ley de ingresos causadas en ejercicios fiscales anteriores pendientes de liquidación o pago	0.00	0.00	
4200	PARTICIPACIONES, APORTACIONES, TRANSFERENCIAS, ASIGNACIONES, SUBSIDIOS Y OTRAS AYUDAS	2,162,245.50	2,056,887.00	ERA-01
4210	Participaciones y aportaciones	0.00	0.00	
4211	Participaciones	0.00	0.00	
4212	Aportaciones	0.00	0.00	
4213	Convenios	0.00	0.00	
4220	Transferencias, asignaciones, subsidios y otras ayudas	2,162,245.50	2,056,887.00	
4221	Transferencias internas y asignaciones del sector público	0.00	0.00	
4222	Transferencias del resto del sector público	0.00	0.00	
4223	Subsidios y subvenciones	2,162,245.50	2,056,887.00	
4224	Ayudas sociales	0.00	0.00	
4225	Pensiones y jubilaciones	0.00	0.00	
4226	Transferencias del Exterior	0.00	0.00	
4300	OTROS INGRESOS Y BENEFICIOS	4,420.94	4,275.01	ERA-02
4310	Ingresos financieros	4,420.94	4,275.01	
4311	Intereses ganados de valores, créditos, bonos y otros	4,420.94	4,275.01	
4319	Otros ingresos financieros	0.00	0.00	
4320	Incremento por variación de inventarios	0.00	0.00	
4321	Incremento por variación de inventarios de mercancías para venta	0.00	0.00	
4322	Incremento por variación de inventarios de mercancías terminadas	0.00	0.00	
4323	Incremento por variación de inventarios de mercancías en proceso de elaboración	0.00	0.00	
4324	Incremento por variación de inventarios de materias primas, materiales y suministros para producción	0.00	0.00	
4325	Incremento por variación de almacén de materias primas, materiales y suministros de consumo	0.00	0.00	
4330	Disminución del exceso de estimaciones por pérdida o deterioro u obsolescencia	0.00	0.00	
4331	Disminución del exceso de estimaciones por pérdida o deterioro u obsolescencia	0.00	0.00	
4340	Disminución del exceso de provisiones	0.00	0.00	
4341	Disminución del exceso de provisiones	0.00	0.00	
4390	Otros ingresos	0.00	0.00	
4391	Otros ingresos de ejercicios anteriores	0.00	0.00	
4392	Bonificaciones y descuentos obtenidos	0.00	0.00	
4393	Diferencias por tipo de cambio a favor en efectivo y equivalentes	0.00	0.00	
4394	Diferencias de cotización a favor en valores negociables	0.00	0.00	
4395	Resultado por posición monetaria	0.00	0.00	
4396	Utilidades por participación patrimonial	0.00	0.00	

ÍNDICE	NOMBRE	PERIODO ACTUAL	PERIODO ANTERIOR	NOTA
4399	Otros ingresos y beneficios varios	0.00	0.00	
5000	GASTOS Y OTRAS PÉRDIDAS	1,757,071.73	1,628,498.92	ERA-03
5100	GASTOS DE FUNCIONAMIENTO	1,692,043.76	1,570,060.65	
5110	Servicios personales	1,255,421.12	1,208,120.33	
5111	Remuneraciones al personal de carácter permanente	886,802.42	861,212.15	
5112	Remuneraciones al personal de carácter transitorio	0.00	0.00	
5113	Remuneraciones adicionales y especiales	32,394.48	21,409.87	
5114	Seguridad social	193,858.73	184,207.57	
5115	Otras prestaciones sociales y económicas	142,365.49	141,290.74	
5116	Pago de estímulos a servidores públicos	0.00	0.00	
5120	Materiales y suministros	167,343.46	61,367.92	
5121	Materiales de administración, emisión de documentos y artículos oficiales	73,755.56	55,055.94	
5122	Alimentos y utensilios	2,004.00	1,744.00	
5123	Materias primas y materiales de producción y comercialización	0.00	0.00	
5124	Materiales y artículos de construcción y de reparación	4,537.50	3,813.98	
5125	Productos químicos, farmacéuticos y de laboratorio	87,046.40	754.00	
5126	Combustibles, lubricantes y aditivos	0.00	0.00	
5127	Vestuario, blancos, prendas de protección y artículos deportivos	0.00	0.00	
5128	Materiales y suministros para seguridad	0.00	0.00	
5129	Herramientas, refacciones y accesorios menores	0.00	0.00	
5130	Servicios generales	269,279.18	300,572.40	
5131	Servicios básicos	85,169.36	84,557.36	
5132	Servicios de arrendamiento	0.00	0.00	
5133	Servicios profesionales, científicos y técnicos y otros servicios	79,579.28	68,730.00	
5134	Servicios financieros, bancarios y comerciales	54,907.69	56,390.05	
5135	Servicios de instalación, reparación, mantenimiento y conservación	3,731.00	5,585.00	
5136	Servicios de comunicación social y publicidad	16,894.48	8,365.50	
5137	Servicios de traslado y viáticos	6,231.37	51,632.99	
5138	Servicios oficiales	0.00	0.00	
5139	Otros servicios generales	22,766.00	25,311.50	
5200	TRANSFERENCIAS, ASIGNACIONES, SUBSIDIOS Y OTRAS AYUDAS	0.00	0.00	
5210	Transferencias internas y asignaciones al sector público	0.00	0.00	
5211	Asignaciones al Sector Público	0.00	0.00	
5212	Transferencias Internas al Sector Público	0.00	0.00	
5220	Transferencias al resto del sector público	0.00	0.00	
5221	Transferencias a Entidades Paraestatales	0.00	0.00	
5222	Transferencias a Entidades Federativas	0.00	0.00	
5230	Subsidios y subvenciones	0.00	0.00	
5231	Subsidios	0.00	0.00	
5232	Subvenciones	0.00	0.00	
5240	Ayudas sociales	0.00	0.00	
5241	Ayudas sociales a personas	0.00	0.00	
5242	Becas	0.00	0.00	
5243	Ayudas sociales a instituciones	0.00	0.00	
5244	Ayudas sociales por desastres naturales y otros siniestros	0.00	0.00	
5250	Pensiones y jubilaciones	0.00	0.00	
5251	Pensiones	0.00	0.00	
5252	Jubilaciones	0.00	0.00	
5259	Otras pensiones y jubilaciones	0.00	0.00	
5260	Transferencias a fideicomisos, mandatos y contratos análogos	0.00	0.00	
5261	Transferencias a Fideicomisos, Mandatos y Contratos Análogos al Gobierno	0.00	0.00	
5262	Transferencias a fideicomisos, mandatos y contratos análogos a entidades paraestatales	0.00	0.00	
5270	Transferencias a la seguridad social	0.00	0.00	
5271	Transferencias por obligaciones de ley	0.00	0.00	
5280	Donativos	0.00	0.00	
5281	Donativos a instituciones sin fines de lucro	0.00	0.00	
5282	Donativos a entidades federativas y municipios	0.00	0.00	
5283	Donativos a fideicomisos, mandatos y contratos análogos privados	0.00	0.00	
5284	Donativos a fideicomisos, mandatos y contratos análogos estatales	0.00	0.00	
5285	Donativos internacionales	0.00	0.00	
5290	Transferencias al exterior	0.00	0.00	
5291	Transferencias al exterior a gobiernos extranjeros y organismos internacionales	0.00	0.00	
5292	Transferencias al sector privado externo	0.00	0.00	
5300	PARTICIPACIONES Y APORTACIONES	0.00	0.00	
5310	Participaciones	0.00	0.00	
5311	Participaciones de la federación a entidades federativas y municipios	0.00	0.00	
5312	Participaciones de las entidades federativas a los municipios	0.00	0.00	
5320	Aportaciones	0.00	0.00	
5321	Aportaciones de la federación a entidades federativas y municipios	0.00	0.00	
5322	Aportaciones de las entidades federativas a los municipios	0.00	0.00	
5330	Convenios	0.00	0.00	
5331	Convenios de reasignación	0.00	0.00	
5332	Convenios de descentralización y otros	0.00	0.00	
5400	INTERESES, COMISIONES Y OTROS GASTOS DE LA DEUDA PÚBLICA	0.00	0.00	
5410	Intereses de la deuda pública	0.00	0.00	
5411	Intereses de la deuda pública interna	0.00	0.00	
5412	Intereses de la deuda pública externa	0.00	0.00	
5420	Comisiones de la deuda pública	0.00	0.00	
5421	Comisiones de la deuda pública interna	0.00	0.00	
5422	Comisiones de la deuda pública externa	0.00	0.00	
5430	Gastos de la deuda pública	0.00	0.00	
5431	Gastos de la deuda pública interna	0.00	0.00	
5432	Gastos de la deuda pública externa	0.00	0.00	
5440	Costo por coberturas	0.00	0.00	
5441	Costo por coberturas	0.00	0.00	
5450	Apoyos financieros	0.00	0.00	
5451	Apoyos Financieros a Intermediarios	0.00	0.00	
5452	Apoyo Financieros a Ahorradores y Deudores del Sistema Financiero Nacional	0.00	0.00	



Fideicomiso Museo de la Ciudad de León
ESTADO DE ACTIVIDADES/RESULTADOS
DEL 1 DE ENERO AL 30 DE SEPTIEMBRE DE 2015

ÍNDICE	NOMBRE	PERIODO ACTUAL	PERIODO ANTERIOR	NOTA
5500	OTROS GASTOS Y PÉRDIDAS EXTRAORDINARIAS	65,027.97	58,438.27	
5510	Estimaciones, depreciaciones, deterioros, obsolescencia y amortizaciones	65,027.97	58,438.27	
5511	Estimaciones por pérdida o deterioro de activos circulantes	0.00	0.00	
5512	Estimaciones por pérdida o deterioro de activos no circulantes	0.00	0.00	
5513	Depreciación de bienes inmuebles	0.00	0.00	
5514	Depreciación de infraestructura	0.00	0.00	
5515	Depreciación de bienes muebles	35,968.22	31,820.27	
5516	Deterioro de los activos biológicos	0.00	0.00	
5517	Amortización de activos intangibles	29,059.75	26,618.00	
5518	Disminución de Bienes por pérdida, obsolescencia y deterioro	0.00	0.00	
5520	Provisiones	0.00	0.00	
5521	Provisiones de pasivos a corto plazo	0.00	0.00	
5522	Provisiones de pasivos a largo plazo	0.00	0.00	
5530	Disminución de inventarios	0.00	0.00	
5531	Disminución de inventarios de mercancías para venta	0.00	0.00	
5532	Disminución de inventarios de mercancías terminadas	0.00	0.00	
5533	Disminución de inventarios de mercancías en proceso de elaboración	0.00	0.00	
5534	Disminución de inventarios de materias primas, materiales y suministros para producción	0.00	0.00	
5535	Disminución de almacén de materiales y suministros de consumo	0.00	0.00	
5540	Aumento por insuficiencia de estimaciones por pérdida o deterioro u obsolescencia	0.00	0.00	
5541	Aumento por insuficiencia de estimaciones por pérdida o deterioro u obsolescencia	0.00	0.00	
5550	Aumento por insuficiencia de provisiones	0.00	0.00	
5551	Aumento por insuficiencia de provisiones	0.00	0.00	
5590	Otros gastos	0.00	0.00	
5591	Gastos de ejercicios anteriores	0.00	0.00	
5592	Pérdidas por responsabilidades	0.00	0.00	
5593	Bonificaciones y descuentos otorgados	0.00	0.00	
5594	Diferencias por tipo de cambio negativas en efectivo y equivalentes	0.00	0.00	
5595	Diferencias de cotizaciones negativas en valores negociables	0.00	0.00	
5596	Resultado por posición monetaria	0.00	0.00	
5597	Pérdidas por participación patrimonial	0.00	0.00	
5599	Otros gastos varios	0.00	0.00	
5600	INVERSIÓN PÚBLICA	0.00	0.00	
5610	Inversión pública no capitalizable	0.00	0.00	
5611	Construcción en bienes no capitalizable	0.00	0.00	
3210	RESULTADOS DEL EJERCICIO (AHORRO/ DESAHORRO)	414,200.71	436,103.09	

Bajo protesta de decir verdad declaramos que los Estados Financieros y sus notas, son razonablemente correctos y son responsabilidad del emisor.

Firma

Firma

Cargo del funcionario
Nombre del funcionario

Cargo del funcionario
Nombre del funcionario

Fideicomiso Museo de la Ciudad de León
ESTADO DE VARIACIÓN EN LA HACIENDA PÚBLICA
DEL 1 DE ENERO AL 30 DE SEPTIEMBRE DE 2015

ÍNDICE	CONCEPTO NOTAS	HACIENDA PÚBLICA / PATRIMONIO CONTRIBUIDO VHP-01	HACIENDA PÚBLICA / PATRIMONIO GENERADO DE EJERCICIOS ANTERIORES VHP-02	HACIENDA PÚBLICA / PATRIMONIO GENERADO DE EJERCICIO VHP-02	AJUSTES POR CAMBIOS DE VALOR	TOTAL VHP-01 / VHP-02
3250	Rectificaciones de Resultados de Ejercicios Anteriores	0.00	0.00	0.00	0.00	0.00
	Patrimonio Neto Inicial Ajustado del Ejercicio	5,823,604.50	0.00	0.00	0.00	5,823,604.50
3110	Aportaciones	5,823,604.50	0.00	0.00	0.00	5,823,604.50
3120	Donaciones de capital	0.00	0.00	0.00	0.00	0.00
3130	Actualización de la hacienda pública/patrimonio	0.00	0.00	0.00	0.00	0.00
	Variaciones de la Hacienda Pública/Patrimonio Neto del Ejercicio	1,337,679.03	0.00	75,731.87	0.00	1,413,410.90
3210	Resultados del ejercicio (ahorro/ desahorro)	0.00	0.00	414,200.71	0.00	414,200.71
3220	Resultados de ejercicios anteriores	1,337,679.03	0.00	-338,468.84	0.00	999,210.19
3230	Revalúos	0.00	0.00	0.00	0.00	0.00
3240	Reservas	0.00	0.00	0.00	0.00	0.00
	Hacienda Pública/Patrimonio Neto Final del Ejercicio 2014	5,823,604.50	0.00	0.00	0.00	7,237,015.40
	Cambios en la Hacienda Pública/Patrimonio Neto del Ejercicio 2015	0.00	0.00	0.00	0.00	0.00
3110	Aportaciones	0.00	0.00	0.00	0.00	0.00
3120	Donaciones de capital	0.00	0.00	0.00	0.00	0.00
3130	Actualización de la hacienda pública/patrimonio	0.00	0.00	0.00	0.00	0.00
	Variaciones de la Hacienda Pública/Patrimonio Neto del Ejercicio 2015	0.00	0.00	0.00	0.00	0.00
3210	Resultados del ejercicio (ahorro/ desahorro)	0.00	0.00	0.00	0.00	0.00
3220	Resultados de ejercicios anteriores	0.00	0.00	0.00	0.00	0.00
3230	Revalúos	0.00	0.00	0.00	0.00	0.00
3240	Reservas	0.00	0.00	0.00	0.00	0.00
	Saldo Neto en la Hacienda Pública / Patrimonio 2015	5,823,604.50	0.00	0.00	0.00	7,237,015.40



Fideicomiso Museo de la Ciudad de León
ESTADO DE VARIACIÓN EN LA HACIENDA PÚBLICA
DEL 1 DE ENERO AL 30 DE SEPTIEMBRE DE 2015

ÍNDICE	CONCEPTO NOTAS	HACIENDA PÚBLICA / PATRIMONIO CONTRIBUIDO VHP-01	HACIENDA PÚBLICA / PATRIMONIO GENERADO DE EJERCICIOS ANTERIORES VHP-02	HACIENDA PÚBLICA / PATRIMONIO GENERADO DE EJERCICIO VHP-02	AJUSTES POR CAMBIOS DE VALOR	TOTAL VHP-01 / VHP-02
3250	Rectificaciones de Resultados de Ejercicios Anteriores	0.00	0.00	0.00	0.00	0.00
	Patrimonio Neto Inicial Ajustado del Ejercicio	5,823,604.50	0.00	0.00	0.00	5,823,604.50
3110	Aportaciones	5,823,604.50	0.00	0.00	0.00	5,823,604.50
3120	Donaciones de capital	0.00	0.00	0.00	0.00	0.00
3130	Actualización de la hacienda pública/patrimonio	0.00	0.00	0.00	0.00	0.00
	Variaciones de la Hacienda Pública/Patrimonio Neto del Ejercicio	1,337,679.03	0.00	75,731.87	0.00	1,413,410.90
3210	Resultados del ejercicio (ahorro/ desahorro)	0.00	0.00	414,200.71	0.00	414,200.71
3220	Resultados de ejercicios anteriores	1,337,679.03	0.00	-338,468.84	0.00	999,210.19
3230	Revalúos	0.00	0.00	0.00	0.00	0.00
3240	Reservas	0.00	0.00	0.00	0.00	0.00
	Hacienda Pública/Patrimonio Neto Final del Ejercicio 2014	5,823,604.50	0.00	0.00	0.00	7,237,015.40
	Cambios en la Hacienda Pública/Patrimonio Neto del Ejercicio 2015	0.00	0.00	0.00	0.00	0.00
3110	Aportaciones	0.00	0.00	0.00	0.00	0.00
3120	Donaciones de capital	0.00	0.00	0.00	0.00	0.00
3130	Actualización de la hacienda pública/patrimonio	0.00	0.00	0.00	0.00	0.00
	Variaciones de la Hacienda Pública/Patrimonio Neto del Ejercicio 2015	0.00	0.00	0.00	0.00	0.00
3210	Resultados del ejercicio (ahorro/ desahorro)	0.00	0.00	0.00	0.00	0.00
3220	Resultados de ejercicios anteriores	0.00	0.00	0.00	0.00	0.00
3230	Revalúos	0.00	0.00	0.00	0.00	0.00
3240	Reservas	0.00	0.00	0.00	0.00	0.00
	Saldo Neto en la Hacienda Pública / Patrimonio 2015	5,823,604.50	0.00	0.00	0.00	0.00

Bajo protesta de decir verdad declaramos que los Estados Financieros y sus notas, son razonablemente correctos y son responsabilidad del emisor.

Firma

Firma

Cargo del funcionario
Nombre del funcionario

Cargo del funcionario
Nombre del funcionario

Fideicomiso Museo de la Ciudad de León
ESTADO DE CAMBIOS EN LA SITUACIÓN FINANCIERA
DEL 1 DE ENERO AL 30 DE SEPTIEMBRE DE 2015

ÍNDICE	NOMBRE	ORIGEN	APLICACIÓN
1000	ACTIVO	218,395.77	194,726.86
1100	ACTIVO CIRCULANTE	218,395.77	217,165.08
1110	Efectivo y equivalentes	218,395.77	217,165.08
1111	Efectivo	0.00	0.00
1112	Bancos/tesorería	0.00	217,165.08
1113	Bancos/dependencias y otros	0.00	0.00
1114	Inversiones temporales (hasta 3 meses)	218,395.77	0.00
1115	Fondos con afectación específica	0.00	0.00
1116	Depósitos de fondos de terceros en garantía y/o administración	0.00	0.00
1119	Otros efectivos y equivalentes	0.00	0.00
1120	Derechos a recibir efectivo o equivalentes	0.00	0.00
1121	Inversiones financieras de corto plazo	0.00	0.00
1122	Cuentas por cobrar a corto plazo	0.00	0.00
1123	Deudores diversos por cobrar a corto plazo	0.00	0.00
1124	Ingresos por recuperar a corto plazo	0.00	0.00
1125	Deudores por anticipos de la tesorería a corto plazo	0.00	0.00
1126	Préstamos otorgados a corto plazo	0.00	0.00
1129	Otros derechos a recibir efectivo o equivalentes a corto plazo	0.00	0.00
1130	Derechos a recibir bienes o servicios	0.00	0.00
1131	Anticipo a proveedores por adquisición de bienes y prestación de servicios a corto plazo	0.00	0.00
1132	Anticipo a proveedores por adquisición de bienes inmuebles y muebles a corto plazo	0.00	0.00
1133	Anticipo a proveedores por adquisición de bienes intangibles a corto plazo	0.00	0.00
1134	Anticipo a contratistas por obras públicas a corto plazo	0.00	0.00
1139	Otros derechos a recibir bienes o servicios a corto plazo	0.00	0.00
1140	Inventarios	0.00	0.00
1141	Inventario de mercancías para venta	0.00	0.00
1142	Inventario de mercancías terminadas	0.00	0.00
1143	Inventario de mercancías en proceso de elaboración	0.00	0.00
1144	Inventario de materias primas, materiales y suministros para producción	0.00	0.00
1145	Bienes en tránsito	0.00	0.00
1150	Almacenes	0.00	0.00
1151	Almacén de materiales y suministros de consumo	0.00	0.00
1160	Estimación por pérdidas o deterioro de activos circulantes	0.00	0.00
1161	Estimaciones para cuentas incobrables por derechos a recibir efectivo o equivalentes	0.00	0.00
1162	Estimación por deterioro de inventarios	0.00	0.00
1190	Otros activos circulantes	0.00	0.00
1191	Valores en garantía	0.00	0.00
1192	Bienes en garantía (excluye depósitos de fondos)	0.00	0.00
1193	Bienes derivados de embargos, decomisos, aseguramientos y dación en pago	0.00	0.00
1200	ACTIVO NO CIRCULANTE	0.00	-22,438.22
1210	Inversiones financieras a largo plazo	0.00	0.00
1211	Inversiones a largo plazo	0.00	0.00
1212	Títulos y valores a largo plazo	0.00	0.00
1213	Fideicomisos, mandatos y contratos análogos	0.00	0.00
1214	Participaciones y aportaciones de capital	0.00	0.00
1220	Derechos a recibir efectivo o equivalentes a largo plazo	0.00	0.00
1221	Documentos por cobrar a largo plazo	0.00	0.00
1222	Deudores diversos a largo plazo	0.00	0.00
1223	Ingresos por recuperar a largo plazo	0.00	0.00
1224	Préstamos otorgados a largo plazo	0.00	0.00
1229	Otros derechos a recibir efectivo o equivalentes a largo plazo	0.00	0.00
1230	Bienes inmuebles, infraestructura y construcciones en proceso	0.00	0.00
1231	Terrenos	0.00	0.00
1232	Viviendas	0.00	0.00
1233	Edificios no habitacionales	0.00	0.00
1234	Infraestructura	0.00	0.00
1235	Construcciones en proceso en bienes de dominio público	0.00	0.00
1236	Construcciones en proceso en bienes propios	0.00	0.00
1239	Otros bienes inmuebles	0.00	0.00
1240	Bienes muebles	0.00	0.00
1241	Mobiliario y equipo de administración	0.00	0.00
1242	Mobiliario y equipo educacional y recreativo	0.00	0.00
1243	Equipo e instrumental médico y de laboratorio	0.00	0.00
1244	Vehículos y equipo de transporte	0.00	0.00
1245	Equipo de defensa y seguridad	0.00	0.00
1246	Maquinaria, otros equipos y herramientas	0.00	0.00
1247	Colecciones, obras de arte y objetos valiosos	0.00	0.00
1248	Activos biológicos	0.00	0.00
1250	Activos intangibles	0.00	35,347.52
1251	Software	0.00	35,347.52
1252	Patentes, marcas y derechos	0.00	0.00

1253	Concesiones y franquicias	0.00	0.00
1254	Licencias	0.00	0.00
1259	Otros activos intangibles	0.00	0.00
1260	Depreciación, deterioro y amortización acumulada de bienes	0.00	-57,785.74
1261	Depreciación acumulada de bienes inmuebles	0.00	0.00
1262	Depreciación acumulada de infraestructura	0.00	0.00
1263	Depreciación acumulada de bienes muebles	0.00	-31,981.73
1264	Deterioro acumulado de activos biológicos	0.00	0.00
1265	Amortización acumulada de activos intangibles	0.00	-25,804.01
1270	Activos diferidos	0.00	0.00
1271	Estudios, formulación y evaluación de proyectos	0.00	0.00
1272	Derechos sobre bienes en régimen de arrendamiento financiero	0.00	0.00
1273	Gastos pagados por adelantado a largo plazo	0.00	0.00
1274	Anticipos a largo plazo	0.00	0.00
1275	Beneficios al retiro de empleados pagados por adelantado	0.00	0.00
1279	Otros activos diferidos	0.00	0.00
1280	Estimación por pérdida o deterioro de activos no circulantes	0.00	0.00
1281	Estimaciones por pérdida de cuentas incobrables de documentos por cobrar a largo plazo	0.00	0.00
1282	Estimaciones por pérdida de cuentas incobrables de deudores diversos por cobrar a largo plazo	0.00	0.00
1283	Estimaciones por pérdida de cuentas incobrables de ingresos por cobrar a largo plazo	0.00	0.00
1284	Estimaciones por pérdida de cuentas incobrables de préstamos otorgados a largo plazo	0.00	0.00
1289	Estimaciones por pérdida de otras cuentas incobrables a largo plazo	0.00	0.00
1290	Otros activos no circulantes	0.00	0.00
1291	Bienes en concesión	0.00	0.00
1292	Bienes en arrendamiento financiero	0.00	0.00
1293	Bienes en comodato	0.00	0.00
2000	PASIVO	29,179.42	0.00
2100	PASIVO CIRCULANTE	29,179.42	0.00
2110	Cuentas por pagar a corto plazo	29,179.42	0.00
2111	Servicios personales por pagar a corto plazo	0.00	0.00
2112	Proveedores por pagar a corto plazo	167.63	0.00
2113	Contratistas por obras públicas por pagar a corto plazo	0.00	0.00
2114	Participaciones y aportaciones por pagar a corto plazo	0.00	0.00
2115	Transferencias otorgadas por pagar a corto plazo	0.00	0.00
2116	Intereses, comisiones y otros gastos de la deuda pública por pagar a corto plazo	0.00	0.00
2117	Retenciones y contribuciones por pagar a corto plazo	29,011.79	0.00
2118	Devoluciones de la ley de ingresos por pagar a corto plazo	0.00	0.00
2119	Otras cuentas por pagar a corto plazo	0.00	0.00
2120	Documentos por pagar a corto plazo	0.00	0.00
2121	Documentos comerciales por pagar a corto plazo	0.00	0.00
2122	Documentos con contratistas por obras públicas por pagar a corto plazo	0.00	0.00
2129	Otros documentos por pagar a corto plazo	0.00	0.00
2130	Porción a corto plazo de la deuda pública a largo plazo	0.00	0.00
2131	Porción a corto plazo de la deuda pública interna	0.00	0.00
2132	Porción a corto plazo de la deuda pública externa	0.00	0.00
2133	Porción a corto plazo de arrendamiento financiero	0.00	0.00
2140	Títulos y valores a corto plazo	0.00	0.00
2141	Títulos y valores de la deuda pública interna a corto plazo	0.00	0.00
2142	Títulos y valores de la deuda pública externa a corto plazo	0.00	0.00
2150	Pasivos diferidos a corto plazo	0.00	0.00
2151	Ingresos cobrados por adelantado a corto plazo	0.00	0.00
2152	Intereses cobrados por adelantado a corto plazo	0.00	0.00
2159	Otros pasivos diferidos a corto plazo	0.00	0.00
2160	Fondos y bienes de terceros en garantía y/o administración a corto plazo	0.00	0.00
2161	Fondos en garantía a corto plazo	0.00	0.00
2162	Fondos en administración a corto plazo	0.00	0.00
2163	Fondos contingentes a corto plazo	0.00	0.00
2164	Fondos de fideicomisos, mandatos y contratos análogos a corto plazo	0.00	0.00
2165	Otros fondos de terceros en garantía y/o administración a corto plazo	0.00	0.00
2166	Valores y bienes en garantía a corto plazo	0.00	0.00
2170	Provisiones a corto plazo	0.00	0.00
2171	Provisión para demandas y juicios a corto plazo	0.00	0.00
2172	Provisión para contingencias a corto plazo	0.00	0.00
2179	Otras provisiones a corto plazo	0.00	0.00
2190	Otros pasivos a corto plazo	0.00	0.00
2191	Ingresos por clasificar	0.00	0.00
2192	Recaudación por participar	0.00	0.00
2199	Otros pasivos circulantes	0.00	0.00
2200	PASIVO NO CIRCULANTE	0.00	0.00
2210	Cuentas por pagar a largo plazo	0.00	0.00
2211	Proveedores por pagar a largo plazo	0.00	0.00
2212	Contratistas por obras públicas por pagar a largo plazo	0.00	0.00
2220	Documentos por pagar a largo plazo	0.00	0.00
2221	Documentos comerciales por pagar a largo plazo	0.00	0.00
2222	Documentos con contratistas por obras públicas por pagar a largo plazo	0.00	0.00

2229	Otros documentos por pagar a largo plazo	0.00	0.00
2230	Deuda pública a largo plazo	0.00	0.00
2231	Títulos y valores de la deuda pública interna a largo plazo	0.00	0.00
2232	Títulos y valores de la deuda pública externa a largo plazo	0.00	0.00
2233	Préstamos de la deuda pública interna por pagar a largo plazo	0.00	0.00
2234	Préstamos de la deuda pública externa por pagar a largo plazo	0.00	0.00
2235	Arrendamiento financiero por pagar a largo plazo	0.00	0.00
2240	Pasivos diferidos a largo plazo	0.00	0.00
2241	Créditos diferidos a largo plazo	0.00	0.00
2242	Intereses cobrados por adelantado a largo plazo	0.00	0.00
2249	Otros pasivos diferidos a largo plazo	0.00	0.00
2250	Fondos y bienes de terceros en garantía y/o en administración a largo plazo	0.00	0.00
2251	Fondos en garantía a largo plazo	0.00	0.00
2252	Fondos en administración a largo plazo	0.00	0.00
2253	Fondos contingentes a largo plazo	0.00	0.00
2254	Fondos de fideicomisos, mandatos y contratos análogos a largo plazo	0.00	0.00
2255	Otros fondos de terceros en garantía y/o administración a largo plazo	0.00	0.00
2256	Valores y bienes en garantía a largo plazo	0.00	0.00
2260	Provisiones a largo plazo	0.00	0.00
2261	Provisión para demandas y juicios a largo plazo	0.00	0.00
2262	Provisión para pensiones a largo plazo	0.00	0.00
2263	Provisión para contingencias a largo plazo	0.00	0.00
2269	Otras provisiones a largo plazo	0.00	0.00
3000	HACIENDA PÚBLICA/ PATRIMONIO	16,180.61	21,691.12
3100	HACIENDA PÚBLICA/PATRIMONIO CONTRIBUIDO	0.00	0.00
3110	Aportaciones	0.00	0.00
3120	Donaciones de capital	0.00	0.00
3130	Actualización de la hacienda pública/patrimonio	0.00	0.00
3200	HACIENDA PÚBLICA /PATRIMONIO GENERADO	16,180.61	21,691.12
3210	Resultados del ejercicio (ahorro/desahorro)	16,180.61	0.00
3220	Resultados de ejercicios anteriores	0.00	21,691.12
3230	Revalúos	0.00	0.00
3231	Revalúo de bienes inmuebles	0.00	0.00
3232	Revalúo de bienes muebles	0.00	0.00
3233	Revalúo de bienes intangibles	0.00	0.00
3239	Otros revalúos	0.00	0.00
3240	Reservas	0.00	0.00
3241	Reservas de patrimonio	0.00	0.00
3242	Reservas territoriales	0.00	0.00
3243	Reservas por contingencias	0.00	0.00
3250	Rectificaciones de resultados de ejercicios anteriores	0.00	0.00
3251	Cambios en políticas contables	0.00	0.00
3252	Cambios por errores contables	0.00	0.00
3300	EXCESO O INSUFICIENCIA EN LA ACTUALIZACIÓN DE LA HACIENDA PÚBLICA/PATRIMONIO	0.00	0.00
3310	Resultado por posición monetaria	0.00	0.00
3320	Resultado por tenencia de activos no monetarios	0.00	0.00



Fideicomiso Museo de la Ciudad de León
ESTADO DE CAMBIOS EN LA SITUACIÓN FINANCIERA
DEL 1 DE ENERO AL 30 DE SEPTIEMBRE DE 2015

ÍNDICE	NOMBRE	ORIGEN	APLICACIÓN
1000	ACTIVO	218,395.77	194,726.86
1100	ACTIVO CIRCULANTE	218,395.77	217,165.08
1110	Efectivo y equivalentes	218,395.77	217,165.08
1111	Efectivo	0.00	0.00
1112	Bancos/tesorería	0.00	217,165.08
1113	Bancos/dependencias y otros	0.00	0.00
1114	Inversiones temporales (hasta 3 meses)	218,395.77	0.00
1115	Fondos con afectación específica	0.00	0.00
1116	Depósitos de fondos de terceros en garantía y/o administración	0.00	0.00
1119	Otros efectivos y equivalentes	0.00	0.00
1120	Derechos a recibir efectivo o equivalentes	0.00	0.00
1121	Inversiones financieras de corto plazo	0.00	0.00
1122	Cuentas por cobrar a corto plazo	0.00	0.00
1123	Deudores diversos por cobrar a corto plazo	0.00	0.00
1124	Ingresos por recuperar a corto plazo	0.00	0.00
1125	Deudores por anticipos de la tesorería a corto plazo	0.00	0.00
1126	Préstamos otorgados a corto plazo	0.00	0.00
1129	Otros derechos a recibir efectivo o equivalentes a corto plazo	0.00	0.00
1130	Derechos a recibir bienes o servicios	0.00	0.00
1131	Anticipo a proveedores por adquisición de bienes y prestación de servicios a corto plazo	0.00	0.00
1132	Anticipo a proveedores por adquisición de bienes inmuebles y muebles a corto plazo	0.00	0.00
1133	Anticipo a proveedores por adquisición de bienes intangibles a corto plazo	0.00	0.00
1134	Anticipo a contratistas por obras públicas a corto plazo	0.00	0.00
1139	Otros derechos a recibir bienes o servicios a corto plazo	0.00	0.00
1140	Inventarios	0.00	0.00
1141	Inventario de mercancías para venta	0.00	0.00
1142	Inventario de mercancías terminadas	0.00	0.00
1143	Inventario de mercancías en proceso de elaboración	0.00	0.00
1144	Inventario de materias primas, materiales y suministros para producción	0.00	0.00
1145	Bienes en tránsito	0.00	0.00
1150	Almacenes	0.00	0.00
1151	Almacén de materiales y suministros de consumo	0.00	0.00
1160	Estimación por pérdidas o deterioro de activos circulantes	0.00	0.00
1161	Estimaciones para cuentas incobrables por derechos a recibir efectivo o equivalentes	0.00	0.00
1162	Estimación por deterioro de inventarios	0.00	0.00
1190	Otros activos circulantes	0.00	0.00
1191	Valores en garantía	0.00	0.00
1192	Bienes en garantía (excluye depósitos de fondos)	0.00	0.00
1193	Bienes derivados de embargos, decomisos, aseguramientos y dación en pago	0.00	0.00
1200	ACTIVO NO CIRCULANTE	0.00	-22,438.22
1210	Inversiones financieras a largo plazo	0.00	0.00
1211	Inversiones a largo plazo	0.00	0.00
1212	Títulos y valores a largo plazo	0.00	0.00
1213	Fideicomisos, mandatos y contratos análogos	0.00	0.00
1214	Participaciones y aportaciones de capital	0.00	0.00
1220	Derechos a recibir efectivo o equivalentes a largo plazo	0.00	0.00
1221	Documentos por cobrar a largo plazo	0.00	0.00
1222	Deudores diversos a largo plazo	0.00	0.00
1223	Ingresos por recuperar a largo plazo	0.00	0.00
1224	Préstamos otorgados a largo plazo	0.00	0.00
1229	Otros derechos a recibir efectivo o equivalentes a largo plazo	0.00	0.00
1230	Bienes inmuebles, infraestructura y construcciones en proceso	0.00	0.00
1231	Terrenos	0.00	0.00
1232	Viviendas	0.00	0.00
1233	Edificios no habitacionales	0.00	0.00
1234	Infraestructura	0.00	0.00
1235	Construcciones en proceso en bienes de dominio público	0.00	0.00
1236	Construcciones en proceso en bienes propios	0.00	0.00
1239	Otros bienes inmuebles	0.00	0.00
1240	Bienes muebles	0.00	0.00
1241	Mobiliario y equipo de administración	0.00	0.00
1242	Mobiliario y equipo educacional y recreativo	0.00	0.00
1243	Equipo e instrumental médico y de laboratorio	0.00	0.00
1244	Vehículos y equipo de transporte	0.00	0.00
1245	Equipo de defensa y seguridad	0.00	0.00
1246	Maquinaria, otros equipos y herramientas	0.00	0.00
1247	Colecciones, obras de arte y objetos valiosos	0.00	0.00
1248	Activos biológicos	0.00	0.00



Fideicomiso Museo de la Ciudad de León
ESTADO DE CAMBIOS EN LA SITUACIÓN FINANCIERA
DEL 1 DE ENERO AL 30 DE SEPTIEMBRE DE 2015

ÍNDICE	NOMBRE	ORIGEN	APLICACIÓN
1250	Activos intangibles	0.00	35,347.52
1251	Software	0.00	35,347.52
1252	Patentes, marcas y derechos	0.00	0.00
1253	Concesiones y franquicias	0.00	0.00
1254	Licencias	0.00	0.00
1259	Otros activos intangibles	0.00	0.00
1260	Depreciación, deterioro y amortización acumulada de bienes	0.00	-57,785.74
1261	Depreciación acumulada de bienes inmuebles	0.00	0.00
1262	Depreciación acumulada de infraestructura	0.00	0.00
1263	Depreciación acumulada de bienes muebles	0.00	-31,981.73
1264	Deterioro acumulado de activos biológicos	0.00	0.00
1265	Amortización acumulada de activos intangibles	0.00	-25,804.01
1270	Activos diferidos	0.00	0.00
1271	Estudios, formulación y evaluación de proyectos	0.00	0.00
1272	Derechos sobre bienes en régimen de arrendamiento financiero	0.00	0.00
1273	Gastos pagados por adelantado a largo plazo	0.00	0.00
1274	Anticipos a largo plazo	0.00	0.00
1275	Beneficios al retiro de empleados pagados por adelantado	0.00	0.00
1279	Otros activos diferidos	0.00	0.00
1280	Estimación por pérdida o deterioro de activos no circulantes	0.00	0.00
1281	Estimaciones por pérdida de cuentas incobrables de documentos por cobrar a largo plazo	0.00	0.00
1282	Estimaciones por pérdida de cuentas incobrables de deudores diversos por cobrar a largo plazo	0.00	0.00
1283	Estimaciones por pérdida de cuentas incobrables de ingresos por cobrar a largo plazo	0.00	0.00
1284	Estimaciones por pérdida de cuentas incobrables de préstamos otorgados a largo plazo	0.00	0.00
1289	Estimaciones por pérdida de otras cuentas incobrables a largo plazo	0.00	0.00
1290	Otros activos no circulantes	0.00	0.00
1291	Bienes en concesión	0.00	0.00
1292	Bienes en arrendamiento financiero	0.00	0.00
1293	Bienes en comodato	0.00	0.00
2000	PASIVO	29,179.42	0.00
2100	PASIVO CIRCULANTE	29,179.42	0.00
2110	Cuentas por pagar a corto plazo	29,179.42	0.00
2111	Servicios personales por pagar a corto plazo	0.00	0.00
2112	Proveedores por pagar a corto plazo	167.63	0.00
2113	Contratistas por obras públicas por pagar a corto plazo	0.00	0.00
2114	Participaciones y aportaciones por pagar a corto plazo	0.00	0.00
2115	Transferencias otorgadas por pagar a corto plazo	0.00	0.00
2116	Intereses, comisiones y otros gastos de la deuda pública por pagar a corto plazo	0.00	0.00
2117	Retenciones y contribuciones por pagar a corto plazo	29,011.79	0.00
2118	Devoluciones de la ley de ingresos por pagar a corto plazo	0.00	0.00
2119	Otras cuentas por pagar a corto plazo	0.00	0.00
2120	Documentos por pagar a corto plazo	0.00	0.00
2121	Documentos comerciales por pagar a corto plazo	0.00	0.00
2122	Documentos con contratistas por obras públicas por pagar a corto plazo	0.00	0.00
2129	Otros documentos por pagar a corto plazo	0.00	0.00
2130	Porción a corto plazo de la deuda pública a largo plazo	0.00	0.00
2131	Porción a corto plazo de la deuda pública interna	0.00	0.00
2132	Porción a corto plazo de la deuda pública externa	0.00	0.00
2133	Porción a corto plazo de arrendamiento financiero	0.00	0.00
2140	Títulos y valores a corto plazo	0.00	0.00
2141	Títulos y valores de la deuda pública interna a corto plazo	0.00	0.00
2142	Títulos y valores de la deuda pública externa a corto plazo	0.00	0.00
2150	Pasivos diferidos a corto plazo	0.00	0.00
2151	Ingresos cobrados por adelantado a corto plazo	0.00	0.00
2152	Intereses cobrados por adelantado a corto plazo	0.00	0.00
2159	Otros pasivos diferidos a corto plazo	0.00	0.00
2160	Fondos y bienes de terceros en garantía y/o administración a corto plazo	0.00	0.00
2161	Fondos en garantía a corto plazo	0.00	0.00
2162	Fondos en administración a corto plazo	0.00	0.00
2163	Fondos contingentes a corto plazo	0.00	0.00
2164	Fondos de fideicomisos, mandatos y contratos análogos a corto plazo	0.00	0.00
2165	Otros fondos de terceros en garantía y/o administración a corto plazo	0.00	0.00
2166	Valores y bienes en garantía a corto plazo	0.00	0.00
2170	Provisiones a corto plazo	0.00	0.00
2171	Provisión para demandas y juicios a corto plazo	0.00	0.00
2172	Provisión para contingencias a corto plazo	0.00	0.00
2179	Otras provisiones a corto plazo	0.00	0.00



Fideicomiso Museo de la Ciudad de León
ESTADO DE CAMBIOS EN LA SITUACIÓN FINANCIERA
DEL 1 DE ENERO AL 30 DE SEPTIEMBRE DE 2015

ÍNDICE	NOMBRE	ORIGEN	APLICACIÓN
2190	Otros pasivos a corto plazo	0.00	0.00
2191	Ingresos por clasificar	0.00	0.00
2192	Recaudación por participar	0.00	0.00
2199	Otros pasivos circulantes	0.00	0.00
2200	PASIVO NO CIRCULANTE	0.00	0.00
2210	Cuentas por pagar a largo plazo	0.00	0.00
2211	Proveedores por pagar a largo plazo	0.00	0.00
2212	Contratistas por obras públicas por pagar a largo plazo	0.00	0.00
2220	Documentos por pagar a largo plazo	0.00	0.00
2221	Documentos comerciales por pagar a largo plazo	0.00	0.00
2222	Documentos con contratistas por obras públicas por pagar a largo plazo	0.00	0.00
2229	Otros documentos por pagar a largo plazo	0.00	0.00
2230	Deuda pública a largo plazo	0.00	0.00
2231	Títulos y valores de la deuda pública interna a largo plazo	0.00	0.00
2232	Títulos y valores de la deuda pública externa a largo plazo	0.00	0.00
2233	Préstamos de la deuda pública interna por pagar a largo plazo	0.00	0.00
2234	Préstamos de la deuda pública externa por pagar a largo plazo	0.00	0.00
2235	Arrendamiento financiero por pagar a largo plazo	0.00	0.00
2240	Pasivos diferidos a largo plazo	0.00	0.00
2241	Créditos diferidos a largo plazo	0.00	0.00
2242	Intereses cobrados por adelantado a largo plazo	0.00	0.00
2249	Otros pasivos diferidos a largo plazo	0.00	0.00
2250	Fondos y bienes de terceros en garantía y/o en administración a largo plazo	0.00	0.00
2251	Fondos en garantía a largo plazo	0.00	0.00
2252	Fondos en administración a largo plazo	0.00	0.00
2253	Fondos contingentes a largo plazo	0.00	0.00
2254	Fondos de fideicomisos, mandatos y contratos análogos a largo plazo	0.00	0.00
2255	Otros fondos de terceros en garantía y/o administración a largo plazo	0.00	0.00
2256	Valores y bienes en garantía a largo plazo	0.00	0.00
2260	Provisiones a largo plazo	0.00	0.00
2261	Provisión para demandas y juicios a largo plazo	0.00	0.00
2262	Provisión para pensiones a largo plazo	0.00	0.00
2263	Provisión para contingencias a largo plazo	0.00	0.00
2269	Otras provisiones a largo plazo	0.00	0.00
3000	HACIENDA PÚBLICA/ PATRIMONIO	16,180.61	21,691.12
3100	HACIENDA PÚBLICA/PATRIMONIO CONTRIBUIDO	0.00	0.00
3110	Aportaciones	0.00	0.00
3120	Donaciones de capital	0.00	0.00
3130	Actualización de la hacienda pública/patrimonio	0.00	0.00
3200	HACIENDA PÚBLICA /PATRIMONIO GENERADO	16,180.61	21,691.12
3210	Resultados del ejercicio (ahorro/desahorro)	16,180.61	0.00
3220	Resultados de ejercicios anteriores	0.00	21,691.12
3230	Revalúos	0.00	0.00
3231	Revalúo de bienes inmuebles	0.00	0.00
3232	Revalúo de bienes muebles	0.00	0.00
3233	Revalúo de bienes intangibles	0.00	0.00
3239	Otros revalúos	0.00	0.00
3240	Reservas	0.00	0.00
3241	Reservas de patrimonio	0.00	0.00
3242	Reservas territoriales	0.00	0.00
3243	Reservas por contingencias	0.00	0.00
3250	Rectificaciones de resultados de ejercicios anteriores	0.00	0.00
3251	Cambios en políticas contables	0.00	0.00
3252	Cambios por errores contables	0.00	0.00
3300	EXCESO O INSUFICIENCIA EN LA ACTUALIZACIÓN DE LA HACIENDA PÚBLICA/PATRIMONIO	0.00	0.00
3310	Resultado por posición monetaria	0.00	0.00
3320	Resultado por tenencia de activos no monetarios	0.00	0.00

Bajo protesta de decir verdad declaramos que los Estados Financieros y sus notas, son razonablemente correctos y son responsabilidad del emisor.

Firma

Firma

Cargo del funcionario
Nombre del funcionario

Cargo del funcionario
Nombre del funcionario



Fideicomiso Museo de la Ciudad de León
ESTADO DE CAMBIOS EN LA SITUACIÓN FINANCIERA
DEL 1 DE ENERO AL 30 DE SEPTIEMBRE DE 2015

ÍNDICE	NOMBRE	ORIGEN	APLICACIÓN
--------	--------	--------	------------

Fideicomiso Museo de la Ciudad de León
ESTADO DE FLUJOS DE EFECTIVO
DEL 1 DE ENERO AL 30 DE SEPTIEMBRE DE 2015

ÍNDICE	NOMBRE	PERIODO ACTUAL	PERIODO ANTERIOR	NOTA
ACTIVIDADES DE OPERACIÓN				
	ORIGEN	2,171,272.44	2,752,695.47	
4110	Impuestos	0.00	0.00	
4120	Cuotas y Aportaciones de Seguridad Social	0.00	0.00	
4130	Contribuciones de mejoras	0.00	0.00	
4140	Derechos	0.00	0.00	
4150	Productos de tipo corriente	0.00	0.00	
4160	Aprovechamientos de tipo corriente	4,606.00	3,998.00	
4170	Ingresos por venta de bienes y servicios	0.00	0.00	
4190	Ingresos no comprendidas en las fracciones de la ley de ingresos causadas en ejercicios fiscales anteriores pendientes de liquidación o pago	0.00	0.00	
4210	Participaciones y aportaciones	0.00	0.00	
4220	Transferencias, asignaciones, subsidios y otras ayudas	2,162,245.50	2,742,516.00	
	Otros orígenes de operación	4,420.94	6,181.47	
	APLICACIÓN	1,692,043.76	2,312,978.60	
5110	Servicios personales	1,255,421.12	1,771,662.48	
5120	Materiales y suministros	167,343.46	90,737.90	
5130	Servicios generales	269,279.18	450,578.22	
5210	Transferencias internas y asignaciones al sector público	0.00	0.00	
5220	Transferencias al resto del sector público	0.00	0.00	
5230	Subsidios y subvenciones	0.00	0.00	
5240	Ayudas sociales	0.00	0.00	
5250	Pensiones y jubilaciones	0.00	0.00	
5260	Transferencias a fideicomisos, mandatos y contratos análogos	0.00	0.00	
5270	Transferencias a la seguridad social	0.00	0.00	
5280	Donativos	0.00	0.00	
5290	Transferencias al exterior	0.00	0.00	
5310	Participaciones	0.00	0.00	
5320	Aportaciones	0.00	0.00	
5330	Convenios	0.00	0.00	
	Otras aplicaciones de operación	0.00	0.00	
	FLUJO NETO DE EFECTIVO DE LAS ACTIVIDADES DE OPERACIÓN	479,228.68	439,716.87	
ACTIVIDADES DE INVERSIÓN				
	ORIGEN	0.00	79,600.00	
	Bienes inmuebles, infraestructura y construcciones en proceso	0.00	0.00	
	Bienes muebles	0.00	79,600.00	
	Otros orígenes de inversión	0.00	0.00	
	APLICACIÓN	0.00	189,361.00	
1230	Bienes inmuebles, infraestructura y construcciones en proceso	0.00	0.00	EFE-02
1240-1250	Bienes muebles	0.00	189,361.00	EFE-02
	Otras aplicaciones de inversión	0.00	0.00	
	FLUJO NETO DE EFECTIVO DE LAS ACTIVIDADES DE INVERSIÓN	0.00	-109,761.00	
ACTIVIDADES DE FINANCIAMIENTO				
	ORIGEN	4,035,153.79	5,423,924.97	
	Endeudamiento Neto	1,746,631.79	2,570,487.59	
2233	Interno	1,746,631.79	2,570,487.59	
2234	Externo	0.00	0.00	
	Otros orígenes de financiamiento	2,288,522.00	2,853,437.38	
	APLICACIÓN	1,812,037.60	2,560,960.87	
	Servicios de la Deuda	0.00	0.00	
2131	Interno	0.00	0.00	
2132	Externo	0.00	0.00	
	Otras aplicaciones de financiamiento	1,812,037.60	2,560,960.87	
	FLUJO NETO DE EFECTIVO DE LAS ACTIVIDADES DE FINANCIAMIENTO	2,223,116.19	2,862,964.10	
	INCREMENTO/DISMINUCIÓN NETA EN EL EFECTIVO Y EQUIVALENTES AL EFECTIVO	40,006.51	257,952.97	
	EFECTIVO Y EQUIVALENTES AL EFECTIVO AL INICIO DEL PERIODO	734,414.90	476,461.93	EFE-01
	EFECTIVO Y EQUIVALENTES AL EFECTIVO AL FINAL DEL PERIODO	774,421.41	734,414.90	EFE-01

ÍNDICE	NOMBRE	PERIODO ACTUAL	PERIODO ANTERIOR	NOTA
ACTIVIDADES DE OPERACIÓN				
	ORIGEN	2,171,272.44	2,752,695.47	
4110	Impuestos	0.00	0.00	
4120	Cuotas y Aportaciones de Seguridad Social	0.00	0.00	
4130	Contribuciones de mejoras	0.00	0.00	
4140	Derechos	0.00	0.00	
4150	Productos de tipo corriente	0.00	0.00	
4160	Aprovechamientos de tipo corriente	4,606.00	3,998.00	
4170	Ingresos por venta de bienes y servicios	0.00	0.00	
4190	Ingresos no comprendidas en las fracciones de la ley de ingresos causadas en ejercicios fiscales anteriores pendientes de liquidación o pago	0.00	0.00	
4210	Participaciones y aportaciones	0.00	0.00	
4220	Transferencias, asignaciones, subsidios y otras ayudas	2,162,245.50	2,742,516.00	
	Otros orígenes de operación	4,420.94	6,181.47	
	APLICACIÓN	1,692,043.76	2,312,978.60	
5110	Servicios personales	1,255,421.12	1,771,662.48	
5120	Materiales y suministros	167,343.46	90,737.90	
5130	Servicios generales	269,279.18	450,578.22	
5210	Transferencias internas y asignaciones al sector público	0.00	0.00	
5220	Transferencias al resto del sector público	0.00	0.00	
5230	Subsidios y subvenciones	0.00	0.00	
5240	Ayudas sociales	0.00	0.00	
5250	Pensiones y jubilaciones	0.00	0.00	
5260	Transferencias a fideicomisos, mandatos y contratos análogos	0.00	0.00	
5270	Transferencias a la seguridad social	0.00	0.00	
5280	Donativos	0.00	0.00	
5290	Transferencias al exterior	0.00	0.00	
5310	Participaciones	0.00	0.00	
5320	Aportaciones	0.00	0.00	
5330	Convenios	0.00	0.00	
	Otras aplicaciones de operación	0.00	0.00	
	FLUJO NETO DE EFECTIVO DE LAS ACTIVIDADES DE OPERACIÓN	479,228.68	439,716.87	
ACTIVIDADES DE INVERSIÓN				
	ORIGEN	0.00	79,600.00	
	Bienes inmuebles, infraestructura y construcciones en proceso	0.00	0.00	
	Bienes muebles	0.00	79,600.00	
	Otros orígenes de inversión	0.00	0.00	
	APLICACIÓN	0.00	189,361.00	
1230	Bienes inmuebles, infraestructura y construcciones en proceso	0.00	0.00	EFE-02
1240-1250	Bienes muebles	0.00	189,361.00	EFE-02
	Otras aplicaciones de inversión	0.00	0.00	
	FLUJO NETO DE EFECTIVO DE LAS ACTIVIDADES DE INVERSIÓN	0.00	-109,761.00	
ACTIVIDADES DE FINANCIAMIENTO				
	ORIGEN	4,035,153.79	5,423,924.97	
	Endeudamiento Neto	1,746,631.79	2,570,487.59	
2233	Interno	1,746,631.79	2,570,487.59	
2234	Externo	0.00	0.00	
	Otros orígenes de financiamiento	2,288,522.00	2,853,437.38	
	APLICACIÓN	1,812,037.60	2,560,960.87	
	Servicios de la Deuda	0.00	0.00	
2131	Interno	0.00	0.00	
2132	Externo	0.00	0.00	
	Otras aplicaciones de financiamiento	1,812,037.60	2,560,960.87	
	FLUJO NETO DE EFECTIVO DE LAS ACTIVIDADES DE FINANCIAMIENTO	2,223,116.19	2,862,964.10	
	INCREMENTO/DISMINUCIÓN NETA EN EL EFECTIVO Y EQUIVALENTES AL EFECTIVO	40,006.51	257,952.97	
	EFECTIVO Y EQUIVALENTES AL EFECTIVO AL INICIO DEL PERIODO	734,414.90	476,461.93	EFE-01
	EFECTIVO Y EQUIVALENTES AL EFECTIVO AL FINAL DEL PERIODO	774,421.41	734,414.90	EFE-01

Bajo protesta de decir verdad declaramos que los Estados Financieros y sus notas, son razonablemente correctos y son responsabilidad del emisor

Firma

Firma

Cargo del funcionario
Nombre del funcionario

Cargo del funcionario
Nombre del funcionario

Fideicomiso Museo de la Ciudad de León
ESTADO ANALÍTICO DEL ACTIVO
DEL 1 DE ENERO AL 30 DE SEPTIEMBRE DE 2012

ÍNDICE	NOMBRE	SALDO INICIAL (A)
1000	ACTIVO	7,251,023.66
1100	ACTIVO CIRCULANTE	1,048,812.40
1110	Efectivo y equivalentes	734,414.90
1111	Efectivo	0.00
1112	Bancos/tesorería	149,015.89
1113	Bancos/dependencias y otros	0.00
1114	Inversiones temporales (hasta 3 meses)	585,399.01
1115	Fondos con afectación específica	0.00
1116	Depósitos de fondos de terceros en garantía y/o administración	0.00
1119	Otros efectivos y equivalentes	0.00
1120	Derechos a recibir efectivo o equivalentes	0.50
1121	Inversiones financieras de corto plazo	0.00
1122	Cuentas por cobrar a corto plazo	0.00
1123	Deudores diversos por cobrar a corto plazo	0.50
1124	Ingresos por recuperar a corto plazo	0.00
1125	Deudores por anticipos de la tesorería a corto plazo	0.00
1126	Préstamos otorgados a corto plazo	0.00
1129	Otros derechos a recibir efectivo o equivalentes a corto plazo	0.00
1130	Derechos a recibir bienes o servicios	0.00
1131	Anticipo a proveedores por adquisición de bienes y prestación de servicios a corto plazo	0.00
1132	Anticipo a proveedores por adquisición de bienes inmuebles y muebles a corto plazo	0.00
1133	Anticipo a proveedores por adquisición de bienes intangibles a corto plazo	0.00
1134	Anticipo a contratistas por obras públicas a corto plazo	0.00
1139	Otros derechos a recibir bienes o servicios a corto plazo	0.00
1140	Inventarios	314,397.00
1141	Inventario de mercancías para venta	314,397.00
1142	Inventario de mercancías terminadas	0.00
1143	Inventario de mercancías en proceso de elaboración	0.00
1144	Inventario de materias primas, materiales y suministros para producción	0.00
1145	Bienes en tránsito	0.00
1150	Almacenes	0.00
1151	Almacén de materiales y suministros de consumo	0.00
1160	Estimación por pérdidas o deterioro de activos circulantes	0.00
1161	Estimaciones para cuentas incobrables por derechos a recibir efectivo o equivalentes	0.00
1162	Estimación por deterioro de inventarios	0.00
1190	Otros activos circulantes	0.00
1191	Valores en garantía	0.00
1192	Bienes en garantía (excluye depósitos de fondos)	0.00
1193	Bienes derivados de embargos, decomisos, aseguramientos y dación en pago	0.00
1200	ACTIVO NO CIRCULANTE	6,202,211.26
1210	Inversiones financieras a largo plazo	0.00
1211	Inversiones a largo plazo	0.00
1212	Títulos y valores a largo plazo	0.00
1213	Fideicomisos, mandatos y contratos análogos	0.00
1214	Participaciones y aportaciones de capital	0.00
1220	Derechos a recibir efectivo o equivalentes a largo plazo	0.00
1221	Documentos por cobrar a largo plazo	0.00
1222	Deudores diversos a largo plazo	0.00
1223	Ingresos por recuperar a largo plazo	0.00
1224	Préstamos otorgados a largo plazo	0.00
1229	Otros derechos a recibir efectivo o equivalentes a largo plazo	0.00
1230	Bienes inmuebles, infraestructura y construcciones en proceso	0.00
1231	Terrenos	0.00
1232	Viviendas	0.00
1233	Edificios no habitacionales	0.00
1234	Infraestructura	0.00
1235	Construcciones en proceso en bienes de dominio público	0.00
1236	Construcciones en proceso en bienes propios	0.00
1239	Otros bienes inmuebles	0.00
1240	Bienes muebles	6,531,923.55
1241	Mobiliario y equipo de administración	325,198.66

1242	Mobiliario y equipo educacional y recreativo	0.00
1243	Equipo e instrumental médico y de laboratorio	0.00
1244	Vehículos y Equipo de Transporte	0.00
1245	Equipo de defensa y seguridad	83,777.11
1246	Maquinaria, otros equipos y herramientas	956.18
1247	Colecciones, obras de arte y objetos valiosos	6,121,991.60
1248	Activos biológicos	0.00
1250	Activos intangibles	140,669.72
1251	Software	118,320.00
1252	Patentes, marcas y derechos	0.00
1253	Concesiones y franquicias	0.00
1254	Licencias	0.00
1259	Otros activos intangibles	22,349.72
1260	Depreciación, deterioro y amortización acumulada de bienes	-470,382.01
1261	Depreciación acumulada de bienes inmuebles	0.00
1262	Depreciación acumulada de infraestructura	0.00
1263	Depreciación acumulada de bienes muebles	-331,566.18
1264	Deterioro acumulado de activos biológicos	0.00
1265	Amortización acumulada de activos intangibles	-138,815.83
1270	Activos diferidos	0.00
1271	Estudios, formulación y evaluación de proyectos	0.00
1272	Derechos sobre bienes en régimen de arrendamiento financiero	0.00
1273	Gastos pagados por adelantado a largo plazo	0.00
1274	Anticipos a largo plazo	0.00
1275	Beneficios al retiro de empleados pagados por adelantado	0.00
1279	Otros activos diferidos	0.00
1280	Estimación por pérdida o deterioro de activos no circulantes	0.00
1281	Estimaciones por pérdida de cuentas incobrables de documentos por cobrar a largo plazo	0.00
1282	Estimaciones por pérdida de cuentas incobrables de deudores diversos por cobrar a largo plazo	0.00
1283	Estimaciones por pérdida de cuentas incobrables de ingresos por cobrar a largo plazo	0.00
1284	Estimaciones por pérdida de cuentas incobrables de préstamos otorgados a largo plazo	0.00
1289	Estimaciones por pérdida de otras cuentas incobrables a largo plazo	0.00
1290	Otros activos no circulantes	0.00
1291	Bienes en concesión	0.00
1292	Bienes en arrendamiento financiero	0.00
1293	Bienes en comodato	0.00



Fideicomiso Museo de la Ciudad de León
ESTADO ANALÍTICO DEL ACTIVO
DEL 1 DE ENERO AL 30 DE SEPTIEMBRE DE 2015

ÍNDICE	NOMBRE	SALDO INICIAL (A)	CARGOS DEL PERIODO	ABONOS DEL PERIODO	SALDO FINAL (B)	VARIACIÓN DEL PERIODO (B-A)
1000	ACTIVO	7,251,023.66	5,181,653.48	5,171,327.42	7,261,349.72	10,326.06
1100	ACTIVO CIRCULANTE	1,048,812.40	4,807,837.12	4,767,830.61	1,088,818.91	40,006.51
1110	Efectivo y equivalentes	734,414.90	4,368,976.28	4,328,969.77	774,421.41	40,006.51
1111	Efectivo	0.00	0.00	0.00	0.00	0.00
1112	Bancos/tesorería	149,015.89	2,080,453.78	1,816,837.24	412,632.43	263,616.54
1113	Bancos/dependencias y otros	0.00	0.00	0.00	0.00	0.00
1114	Inversiones temporales (hasta 3 meses)	585,399.01	2,288,522.50	2,512,132.53	361,788.98	-223,610.03
1115	Fondos con afectación específica	0.00	0.00	0.00	0.00	0.00
1116	Depósitos de fondos de terceros en garantía y/o administración	0.00	0.00	0.00	0.00	0.00
1119	Otros efectivos y equivalentes	0.00	0.00	0.00	0.00	0.00
1120	Derechos a recibir efectivo o equivalentes	0.50	438,860.84	438,860.84	0.50	0.00
1121	Inversiones financieras de corto plazo	0.00	0.00	0.00	0.00	0.00
1122	Cuentas por cobrar a corto plazo	0.00	0.00	0.00	0.00	0.00
1123	Deudores diversos por cobrar a corto plazo	0.50	438,860.84	438,860.84	0.50	0.00
1124	Ingresos por recuperar a corto plazo	0.00	0.00	0.00	0.00	0.00
1125	Deudores por anticipos de la tesorería a corto plazo	0.00	0.00	0.00	0.00	0.00
1126	Préstamos otorgados a corto plazo	0.00	0.00	0.00	0.00	0.00
1129	Otros derechos a recibir efectivo o equivalentes a corto plazo	0.00	0.00	0.00	0.00	0.00
1130	Derechos a recibir bienes o servicios	0.00	0.00	0.00	0.00	0.00
1131	Anticipo a proveedores por adquisición de bienes y prestación de servicios a corto plazo	0.00	0.00	0.00	0.00	0.00
1132	Anticipo a proveedores por adquisición de bienes inmuebles y muebles a corto plazo	0.00	0.00	0.00	0.00	0.00
1133	Anticipo a proveedores por adquisición de bienes intangibles a corto plazo	0.00	0.00	0.00	0.00	0.00
1134	Anticipo a contratistas por obras públicas a corto plazo	0.00	0.00	0.00	0.00	0.00
1139	Otros derechos a recibir bienes o servicios a corto plazo	0.00	0.00	0.00	0.00	0.00
1140	Inventarios	314,397.00	0.00	0.00	314,397.00	0.00
1141	Inventario de mercancías para venta	314,397.00	0.00	0.00	314,397.00	0.00
1142	Inventario de mercancías terminadas	0.00	0.00	0.00	0.00	0.00
1143	Inventario de mercancías en proceso de elaboración	0.00	0.00	0.00	0.00	0.00
1144	Inventario de materias primas, materiales y suministros para producción	0.00	0.00	0.00	0.00	0.00
1145	Bienes en tránsito	0.00	0.00	0.00	0.00	0.00
1150	Almacenes	0.00	0.00	0.00	0.00	0.00
1151	Almacén de materiales y suministros de consumo	0.00	0.00	0.00	0.00	0.00
1160	Estimación por pérdidas o deterioro de activos circulantes	0.00	0.00	0.00	0.00	0.00
1161	Estimaciones para cuentas incobrables por derechos a recibir efectivo o equivalentes	0.00	0.00	0.00	0.00	0.00
1162	Estimación por deterioro de inventarios	0.00	0.00	0.00	0.00	0.00
1190	Otros activos circulantes	0.00	0.00	0.00	0.00	0.00
1191	Valores en garantía	0.00	0.00	0.00	0.00	0.00
1192	Bienes en garantía (excluye depósitos de fondos)	0.00	0.00	0.00	0.00	0.00
1193	Bienes derivados de embargos, decomisos, aseguramientos y dación en pago	0.00	0.00	0.00	0.00	0.00
1200	ACTIVO NO CIRCULANTE	6,202,211.26	373,816.36	403,496.81	6,172,530.81	-29,680.45
1210	Inversiones financieras a largo plazo	0.00	338,468.84	338,468.84	0.00	0.00
1211	Inversiones a largo plazo	0.00	0.00	0.00	0.00	0.00
1212	Títulos y valores a largo plazo	0.00	338,468.84	338,468.84	0.00	0.00
1213	Fideicomisos, mandatos y contratos análogos	0.00	0.00	0.00	0.00	0.00
1214	Participaciones y aportaciones de capital	0.00	0.00	0.00	0.00	0.00
1220	Derechos a recibir efectivo o equivalentes a largo plazo	0.00	0.00	0.00	0.00	0.00
1221	Documentos por cobrar a largo plazo	0.00	0.00	0.00	0.00	0.00
1222	Deudores diversos a largo plazo	0.00	0.00	0.00	0.00	0.00
1223	Ingresos por recuperar a largo plazo	0.00	0.00	0.00	0.00	0.00
1224	Préstamos otorgados a largo plazo	0.00	0.00	0.00	0.00	0.00
1229	Otros derechos a recibir efectivo o equivalentes a largo plazo	0.00	0.00	0.00	0.00	0.00
1230	Bienes inmuebles, infraestructura y construcciones en proceso	0.00	0.00	0.00	0.00	0.00
1231	Terrenos	0.00	0.00	0.00	0.00	0.00
1232	Viviendas	0.00	0.00	0.00	0.00	0.00
1233	Edificios no habitacionales	0.00	0.00	0.00	0.00	0.00
1234	Infraestructura	0.00	0.00	0.00	0.00	0.00
1235	Construcciones en proceso en bienes de dominio público	0.00	0.00	0.00	0.00	0.00
1236	Construcciones en proceso en bienes propios	0.00	0.00	0.00	0.00	0.00
1239	Otros bienes inmuebles	0.00	0.00	0.00	0.00	0.00
1240	Bienes muebles	6,531,923.55	0.00	0.00	6,531,923.55	0.00
1241	Mobiliario y equipo de administración	325,198.66	0.00	0.00	325,198.66	0.00
1242	Mobiliario y equipo educacional y recreativo	0.00	0.00	0.00	0.00	0.00
1243	Equipo e instrumental médico y de laboratorio	0.00	0.00	0.00	0.00	0.00
1244	Vehículos y Equipo de Transporte	0.00	0.00	0.00	0.00	0.00
1245	Equipo de defensa y seguridad	83,777.11	0.00	0.00	83,777.11	0.00
1246	Maquinaria, otros equipos y herramientas	956.18	0.00	0.00	956.18	0.00
1247	Colecciones, obras de arte y objetos valiosos	6,121,991.60	0.00	0.00	6,121,991.60	0.00
1248	Activos biológicos	0.00	0.00	0.00	0.00	0.00
1250	Activos intangibles	140,669.72	35,347.52	0.00	176,017.24	35,347.52
1251	Software	118,320.00	35,347.52	0.00	153,667.52	35,347.52
1252	Patentes, marcas y derechos	0.00	0.00	0.00	0.00	0.00
1253	Concesiones y franquicias	0.00	0.00	0.00	0.00	0.00
1254	Licencias	0.00	0.00	0.00	0.00	0.00
1259	Otros activos intangibles	22,349.72	0.00	0.00	22,349.72	0.00
1260	Depreciación, deterioro y amortización acumulada de bienes	-470,382.01	0.00	65,027.97	-535,409.98	-65,027.97
1261	Depreciación acumulada de bienes inmuebles	0.00	0.00	0.00	0.00	0.00
1262	Depreciación acumulada de infraestructura	0.00	0.00	0.00	0.00	0.00
1263	Depreciación acumulada de bienes muebles	-331,566.18	0.00	35,968.22	-367,534.40	-35,968.22
1264	Deterioro acumulado de activos biológicos	0.00	0.00	0.00	0.00	0.00
1265	Amortización acumulada de activos intangibles	-138,815.83	0.00	29,059.75	-167,875.58	-29,059.75
1270	Activos diferidos	0.00	0.00	0.00	0.00	0.00
1271	Estudios, formulación y evaluación de proyectos	0.00	0.00	0.00	0.00	0.00
1272	Derechos sobre bienes en régimen de arrendamiento financiero	0.00	0.00	0.00	0.00	0.00
1273	Gastos pagados por adelantado a largo plazo	0.00	0.00	0.00	0.00	0.00
1274	Anticipos a largo plazo	0.00	0.00	0.00	0.00	0.00
1275	Beneficios al retiro de empleados pagados por adelantado	0.00	0.00	0.00	0.00	0.00
1279	Otros activos diferidos	0.00	0.00	0.00	0.00	0.00
1280	Estimación por pérdida o deterioro de activos no circulantes	0.00	0.00	0.00	0.00	0.00
1281	Estimaciones por pérdida de cuentas incobrables de documentos por cobrar a largo plazo	0.00	0.00	0.00	0.00	0.00
1282	Estimaciones por pérdida de cuentas incobrables de deudores diversos por cobrar a largo plazo	0.00	0.00	0.00	0.00	0.00
1283	Estimaciones por pérdida de cuentas incobrables de ingresos por cobrar a largo plazo	0.00	0.00	0.00	0.00	0.00



Fideicomiso Museo de la Ciudad de León
ESTADO ANALÍTICO DEL ACTIVO
DEL 1 DE ENERO AL 30 DE SEPTIEMBRE DE 2015

ÍNDICE	NOMBRE	SALDO INICIAL (A)	CARGOS DEL PERIODO	ABONOS DEL PERIODO	SALDO FINAL (B)	VARIACIÓN DEL PERIODO (B-A)
1284	Estimaciones por pérdida de cuentas incobrables de préstamos otorgados a largo plazo	0.00	0.00	0.00	0.00	0.00
1289	Estimaciones por pérdida de otras cuentas incobrables a largo plazo	0.00	0.00	0.00	0.00	0.00
1290	Otros activos no circulantes	0.00	0.00	0.00	0.00	0.00
1291	Bienes en concesión	0.00	0.00	0.00	0.00	0.00
1292	Bienes en arrendamiento financiero	0.00	0.00	0.00	0.00	0.00
1293	Bienes en comodato	0.00	0.00	0.00	0.00	0.00

Bajo protesta de decir verdad declaramos que los Estados Financieros y sus notas, son razonablemente correctos y son responsabilidad del emisor

Firma

Firma

Cargo del funcionario
Nombre del funcionario

Cargo del funcionario
Nombre del funcionario

Fideicomiso Museo de la Ciudad de León
ESTADO ANALÍTICO DE LA DEUDA Y OTROS PASIVOS
DEL 1 DE ENERO AL 30 DE SEPTIEMBRE DE 2015

ÍNDICE	NOMBRE	MONEDA DE CONTRATACIÓN	INSTITUCIÓN O PAÍS ACREEDOR NOTA ESF-15	SALDO INICIAL DEL PERIODO	SALDO FINAL DEL PERIODO
	DEUDA PÚBLICA			0.00	0.00
	Corto Plazo				
	Deuda Interna			0.00	0.00
2131	Instituciones de Crédito			0.00	0.00
2141	Títulos y Valores			0.00	0.00
2133	Arrendamientos Financieros			0.00	0.00
	Deuda Externa			0.00	0.00
	Organismos Financieros Internacionales			0.00	0.00
	Deuda Bilateral			0.00	0.00
	Títulos y Valores			0.00	0.00
	Arrendamientos Financieros			0.00	0.00
	Subtotal a Corto Plazo			0.00	0.00
	Largo Plazo				
	Deuda Interna			0.00	0.00
2233	Instituciones de Crédito			0.00	0.00
2231	Títulos y Valores			0.00	0.00
2235	Arrendamientos Financieros			0.00	0.00
	Deuda Externa			0.00	0.00
	Organismos Financieros Internacionales			0.00	0.00
	Deuda Bilateral			0.00	0.00
	Títulos y Valores			0.00	0.00
	Arrendamientos Financieros			0.00	0.00
	Subtotal a Largo Plazo			0.00	0.00
	OTROS PASIVOS			60,560.71	24,334.32
2000	Total Deuda y Otros Pasivos			60,560.71	24,334.32



Fideicomiso Museo de la Ciudad de León
ESTADO ANALÍTICO DE LA DEUDA Y OTROS PASIVOS
 DEL 1 DE ENERO AL 30 DE SEPTIEMBRE DE 2015

ÍNDICE	NOMBRE	MONEDA DE CONTRATACIÓN	INSTITUCIÓN O PAÍS ACREEDOR NOTA ESF-15	SALDO INICIAL DEL PERIODO	SALDO FINAL DEL PERIODO
	DEUDA PÚBLICA			0.00	0.00
	Corto Plazo				
	Deuda Interna			0.00	0.00
2131	Instituciones de Crédito			0.00	0.00
2141	Títulos y Valores			0.00	0.00
2133	Arrendamientos Financieros			0.00	0.00
	Deuda Externa			0.00	0.00
	Organismos Financieros Internacionales			0.00	0.00
	Deuda Bilateral			0.00	0.00
	Títulos y Valores			0.00	0.00
	Arrendamientos Financieros			0.00	0.00
	Subtotal a Corto Plazo			0.00	0.00
	Largo Plazo				
	Deuda Interna			0.00	0.00
2233	Instituciones de Crédito			0.00	0.00
2231	Títulos y Valores			0.00	0.00
2235	Arrendamientos Financieros			0.00	0.00
	Deuda Externa			0.00	0.00
	Organismos Financieros Internacionales			0.00	0.00
	Deuda Bilateral			0.00	0.00
	Títulos y Valores			0.00	0.00
	Arrendamientos Financieros			0.00	0.00
	Subtotal a Largo Plazo			0.00	0.00
	OTROS PASIVOS			60,560.71	24,334.32
2000	Total Deuda y Otros Pasivos			60,560.71	24,334.32

Bajo protesta de decir verdad declaramos que los Estados Financieros y sus notas, son razonablemente correctos y son responsabilidad del emisor.

Firma

Firma

 Cargo del funcionario
 Nombre del funcionario

 Cargo del funcionario
 Nombre del funcionario

Fideicomiso Museo de la Ciudad de León
INFORMES SOBRE PASIVOS CONTINGENTES
AL 30 DE SEPTIEMBRE DE 2015

NOMBRE	CONCEPTO
JUICIOS	
GARANTÍAS	NO APLICA
AVALES	
PENSIONES Y JUBILACIONES	



Nombre del Ente Público
INFORMES SOBRE PASIVOS CONTINGENTES
AL XXXXXX

NOMBRE	CONCEPTO
JUICIOS	
GARANTÍAS	
NO APLICA	NO APLICA
AVALES	
PENSIONES Y JUBILACIONES	

Bajo protesta de decir verdad declaramos que los Estados Financieros y sus notas, son razonablemente correctos y son responsabilidad del emisor.

Firma

Firma

Cargo del funcionario
Nombre del funcionario

Cargo del funcionario
Nombre del funcionario

NOTAS A LOS ESTADOS FINANCIEROS

NOTAS	DESCRIPCIÓN
I. NOTAS DE DESGLOSE:	
INFORMACION CONTABLE	
ESF-01	FONDOS CON AFECTACIÓN ESPECÍFICA E INVERSIONES FINANCIERAS
ESF-02	CONTRIBUCIONES POR RECUPERAR
ESF-03	CONTRIBUCIONES POR RECUPERAR CORTO PLAZO
ESF-05	INVENTARIO Y ALMACENES
ESF-06	FIDEICOMISOS
ESF-07	PARTICIPACIONES Y APORTACIONES DE CAPITAL
ESF-08	BIENES MUEBLES E INMUEBLES
ESF-09	INTANGIBLES Y DIFERIDOS
ESF-10	ESTIMACIONES Y DETERIOROS
ESF-11	OTROS ACTIVOS NO CIRCULANTES
ESF-12	CUENTAS Y DOCUMENTOS POR PAGAR
ESF-13	DIFERIDOS Y OTROS PASIVOS
ESF-14	OTROS PASIVOS CIRCULANTES
ESF-15	DEUDA PÚBLICA A LARGO PLAZO
ERA-01	INGRESOS
ERA-02	OTROS INGRESOS
ERA-03	GASTOS
VHP-01	PATRIMONIO CONTRIBUIDO
VHP-02	PATRIMONIO GENERADO
EFE-01	FLUJO DE EFECTIVO
EFE-02	ADQ. BIENES MUEBLES E INMUEBLES
Conciliacion_Ig	CONCILIACIÓN ENTRE LOS INGRESOS PRESUPUESTARIOS Y CONTABLES
Conciliacion_Eg	CONCILIACIÓN ENTRE LOS EGRESOS PRESUPUESTARIOS Y LOS GASTOS CONTABLES
II. DE MEMORIA (DE ORDEN):	
Memoria	CONTABLES
	PRESUPUESTALES

DE DESGLOSE
INFORMACIÓN CONTABLE

1122 CUENTAS POR COBRAR A CORTO PLAZO

CUENTA	NOMBRE DE LA CUENTA	MONTO	2014	2013
	NO APLICA			
	TOTAL	0.00	0.00	

1124 INGRESOS POR RECUPERAR A CORTO PLAZO

CUENTA	NOMBRE DE LA CUENTA	MONTO	2014	2013
	NO APLICA			
	TOTAL	0.00	0.00	

DE DESGLOSE
INFORMACIÓN CONTABLE

1140 INVENTARIOS

NOTA: ESF-05

CUENTA	NOMBRE DE LA CUENTA	MONTO	MÉTODO
114111-001	CATALOGOS Y CARPETAS	200,805.00	PRECIO DE VENTA
114111-002	CARTELES	23,870.00	
114111-003	POSTALES	47,922.00	
114111-004	LIBROS DEL MUSEO	20,850.00	
114111-005	GORRAS Y PLAYERAS	4,410.00	
114112-001	LIBROS DONADOS	16,000.00	NO VENTA
114112002	TRANSPARENCIAS	540.00	NO VENTA
	TOTAL	314,397.00	

1150 ALMACENES

NOTA: ESF-05

CUENTA	NOMBRE DE LA CUENTA	MONTO	MÉTODO
	NO APLICA		
	TOTAL	0.00	

DE DESGLOSE
INFORMACIÓN CONTABLE

1213 FIDEICOMISOS, MANDATOS Y CONTRATOS ANÁLOGOS

NOTA: ESF-06

CUENTA	NOMBRE DE LA CUENTA	MONTO	TIPO	CARACTERÍSTICAS	NOMBRE DEL FIDEICOMISO	OBJETO DEL FIDEICOMISO
	NO APLICA					
	TOTAL	0.00				

DE DESGLOSE
INFORMACIÓN CONTABLE

1214 PARTICIPACIONES Y APORTACIONES DE CAPITAL

NOTA: ESF-07

CUENTA	NOMBRE DE LA CUENTA	MONTO	TIPO	EMPRESA/OPDes
	NO APLICA			
	TOTAL	0.00		

DE DESGLOSE
INFORMACIÓN CONTABLE

1230 BIENES INMUEBLES, INFRAESTRUCTURA Y CONSTRUCCIONES EN PROCESO					NOTA: ESF-08
CUENTA	NOMBRE DE LA CUENTA	SALDO INICIAL	SALDO FINAL	FLUJO	CRITERIO
	NO APLICA				
	TOTAL	0.00	0.00	0.00	

1240 BIENES MUEBLES					NOTA: ESF-08
CUENTA	NOMBRE DE LA CUENTA	SALDO INICIAL	SALDO FINAL	FLUJO	CRITERIO
124111	MOBILIARIO Y EQUIPO DE ADMINTRACION	325,198.66	325,198.66	0.00	VALOR HISTORICO
124511	EQUIPO DE DEFENSA Y SEGURIDAD	83,777.11	83,777.11	0.00	VALOR HISTORICO
124671	MAQUINARIA Y OTROS EQUIPOS Y HERRAMIENTAS	956.18	956.18	0.00	VALOR HISTORICO
124711	COLECCIONES, OBRAS DE ARTE Y OBJETOS VALIOSOS	6,121,991.60	6,121,991.60	0.00	VALOR HISTORICO
	TOTAL	6,531,923.55	6,531,923.55	0.00	

1261 DEPRECIACIÓN ACUMULADA DE BIENES INMUEBLES					NOTA: ESF-08
CUENTA	NOMBRE DE LA CUENTA	SALDO INICIAL	SALDO FINAL	FLUJO	CRITERIO
	NO APLICA				
	TOTAL	0.00	0.00	0.00	

DE DESGLOSE
INFORMACIÓN CONTABLE

NOTA: ESF-09

1250 ACTIVOS INTANGIBLES

CUENTA	NOMBRE DE LA CUENTA	SALDO INICIAL	SALDO FINAL	FLUJO	CRITERIO
125111	SOFTWARE	118,320.00	118,320.00	0.00	VALOR HISTORICO
125911	OTROS ACTIVOS INTANGIBLES	22,349.72	57,697.24	35,347.52	VALOR HISTORICO
	TOTAL	140,669.72	176,017.24	35,347.52	

1265 AMORTIZACIÓN ACUMULADA DE ACTIVOS INTANGIBLES

NOTA: ESF-09

CUENTA	NOMBRE DE LA CUENTA	SALDO INICIAL	SALDO FINAL	FLUJO	CRITERIO
1265	DEPRECIACION DETERIORO Y AMORTIZACION	-138,815.83	-167,875.58	-29,059.75	LINEA RECTA
	TOTAL	-138,815.83	-167,875.58	0.00	

1270 ACTIVOS DIFERIDOS

NOTA: ESF-09

CUENTA	NOMBRE DE LA CUENTA	SALDO INICIAL	SALDO FINAL	FLUJO	CRITERIO
	NO APLICA				
	TOTAL	0.00	0.00	0.00	

**DE DESGLOSE
INFORMACIÓN CONTABLE**

1280 ESTIMACIONES Y DETERIOROS

NOTA: ESF-

TEXTO LIBRE

El Fideicomiso Museo de la Ciudad de León no cuenta con cuentas incobrables, ni de biológicos; en cuanto a la estimación de inventarios la depreciación de los bienes se utiliza la depreciación en línea recta, los que están totalmente depreciados y se siguen utilizando tiene valor de un peso; los que están descompuestos se conservan en bodega hasta que se decida en junta de comité que hacer con ellos tratándose de la obras de arte estas no se deprecian se considera el valor de adquisición o un estimativo en caso de donación.

DE DESGLOSE
INFORMACIÓN CONTABLE

1290 OTROS ACTIVOS NO CIRCULANTES

NOTA: ESF-11

CUENTA	NOMBRE DE LA CUENTA	MONTO	CARACTERÍSTICAS
	NO APLICA		
	TOTAL	0.00	

DE DESGLOSE
INFORMACIÓN CONTABLE

2159 OTROS PASIVOS DIFERIDOS A CORTO PLAZO **NOTA: ESF-13**

CUENTA	NOMBRE DE LA CUENTA	MONTO	NATURALEZA	CARACTERÍSTICAS
	NO APLICA			
	TOTAL	0.00		

2160 FONDOS Y BIENES DE TERCEROS EN GARANTÍA Y/O ADMINISTRACION A CORTO PLAZO **NOTA: ESF-13**

CUENTA	NOMBRE DE LA CUENTA	MONTO	NATURALEZA	CARACTERÍSTICAS
	NO APLICA			
	TOTAL	0.00		

DE DESGLOSE
INFORMACIÓN CONTABLE

2199 OTROS PASIVOS CIRCULANTES

CUENTA	NOMBRE DE LA CUENTA	MONTO	NATURALEZA
	NO APLICA		
	TOTAL	0.00	

NOTA: ESF-14

CARACTERÍSTICAS

DE DESGLOSE
INFORMACION CONTABLE

4100 Y 4200 INGRESOS

NOTA: ERA-01

CUENTA	NOMBRE DE LA CUENTA	MONTO	CARACTERÍSTICAS
41691	Aprovechamientos de tipo corriente	4,606.00	
41731	Ingresos por venta de bienes y servicios	0.00	
4100	INGRESOS DE GESTION	4,606.00	
42231	Subsidios y Subvenciones	2,162,245.50	
4200	PARTICIPACIONES, APORTACIONES, TRANSFERENCIAS, ASIGNACIONES, SUBSIDIOS Y OTRAS AYUDAS	2,162,245.50	
	TOTAL	2,166,851.50	

DE DESGLOSE
INFORMACION CONTABLE

4300 OTROS INGRESOS Y BENEFICIOS

NOTA: ERA-02

CUENTA	NOMBRE DE LA CUENTA	MONTO	NATURALEZA	CARACTERÍSTICAS
431111	Interese ganados de valores	3,338.15	INTERESES GANADOS	
		4,420.94		
	TOTAL	7,759.09		

DE DESGLOSE
INFORMACION CONTABLE

5000 GASTOS Y OTRAS PERDIDAS

NOTA: ERA-03

CUENTA	NOMBRE DE LA CUENTA	MONTO	% GASTO	EXPLICACIÓN
511131	SUELDO BASE	886,802.42	50.47%	
511321	PRIMA VACACIONAL	13,655.24	0.78%	
511322	PRIMA DOMINICAL	18,739.24	1.07%	
511323	GRATIFICACION FIN DE AÑO	0.00	0.00%	
511413	IMSS	84,778.38	4.82%	
511421	INFONAVIT	48,372.69	2.75%	
511431	RCV	60,707.66	3.46%	
511541	DIA DEL PADRE	14,126.20	0.80%	
511546	VALES DE DESPENSA	101,651.07	5.79%	
511548	DIA DE REYES	13,294.11	0.76%	
511549	10 DE MAYO	13,294.11	0.76%	
512111	PAPELERIA Y ART. DE OFICINA	16,492.00	0.94%	
512121	COPIAS FOTOSTATICAS Y FAX	4,676.48	0.27%	
512142	EQUIPO MENOR DE TECNOLOGIA	2,204.00	0.13%	
512151	IMPRESION DE INVITACIONES	46,788.08	2.66%	
512161	ARTICULOS DE ASEO	1,470.00	0.08%	
512183	ENVOLTURAS Y EMBALAJES DE OBRA	1,353.50	0.08%	
512184	SALA DE ARQUEOLOGIA	771.50	0.04%	
512212	GARRAFONES DE AGUA CAFE	2,004.00	0.11%	
512461	MATERIAL ELECTRICO ILUMINACION	983.00	0.06%	
512481	PINTURA FONTANERIA E IMPERMEABILIZANTE	3,554.50	0.20%	
512491	MATERIALES VARIOS	0.00	0.00%	
512511	FUMIGACIONES	87,046.40	4.95%	
513111	SERVICIOS DE ENERGIA ELECTRICA	34,536.00	1.97%	
513131	SERVICIO DE AGUA	1,205.00	0.07%	
513141	SERVICIO DE TELEFONO TRADICIONAL	16,227.00	0.92%	
513171	PAGINA WEB	33,201.36	1.89%	
513181	SERVICIO POSTAL	0.00	0.00%	
513332	SERVICIOS DE PROCESO TECNICO Y TECNO	48,917.28	2.78%	
513341	SERVICIOS DE CAPACITACION	26,022.00	1.48%	
513342	SERVICIOS PROFESIONALES DE ARTISTAS	4,640.00	0.26%	
513411	COMISIONES BANCARIAS E INTERESES	1,197.70	0.07%	
513413	GASTOS Y COMISIONES POR ADM	52,859.99	3.01%	
51-3471	TRANSPORTE DE OBRA	850.00	0.05%	
513521	MANTENIMIENTO EQUIPO DE OFICINA	400.00	0.02%	
513523	RESTAURACION OBRA ARTISTICA	0.00	0.00%	
513531	MANTENIMIENTO A EQUIPO DE COMPUTO	3,331.00	0.19%	
513781	SERVICIOS DE TRASLADO Y VIATICOS	6,231.37	0.35%	
513613	BRINDYS DE HONOR	16,364.48	0.93%	
513615	MUSEO EN LA COMUNIDAD	530.00	0.03%	
513951	SUSCRIPCIONES Y CUOTAS	0.00	0.00%	
513953	LIBROS Y REVISTAS	439.00	0.02%	
513954	TRANSPORTE LOCAL	1,198.00	0.07%	
3955	DIVERSOS	0.00	0.00%	
513981	IMPUESTO SOBRE NOMINA	21,129.00	1.20%	
551511	ESTIMACIONES DEPRECIACIONES	65,027.97	3.70%	
			0.00%	
	TOTAL	1,757,071.73	100.00%	

DE DESGLOSE
INFORMACION CONTABLE

3100 HACIENDA PÚBLICA/PATRIMONIO CONTRIBUIDO

NOTA: VHP-01

CUENTA	NOMBRE DE LA CUENTA	SALDO INICIAL	SALDO FINAL	MODIFICACION	TIPO	NATURALEZA
311111	OBRA DE ARTE	5,450,872.82	5,450,872.82	0.00		
311112	PIEZAS ARQUEOLOGICAS	46,400.00	46,400.00	0.00		
311113	EN NUMERARIO	326,331.68	326,331.68	0.00		
	TOTAL	5,823,604.50	5,823,604.50	0.00		

DE DESGLOSE
INFORMACION CONTABLE

1110 FLUJO DE EFECTIVO

NOTA: EFE-01

CUENTA	NOMBRE DE LA CUENTA	SALDO INICIAL	SALDO FINAL	FLUJO
111121	FONDO FIJO	0.00	0.00	0.00
1111	Efectivo	0.00	0.00	0.00
111211001	BANAMEX CUENTA 5685663246	0.01	0.01	0.00
111211002	BANAMEX CUENTA 5685743932	149,015.88	412,632.42	263,616.54
1112	Bancos/Tesoreria	149,015.89	412,632.43	263,616.54
111411	VALORES	563,448.64	339,838.61	-223,610.03
111412	REPORTO DOC.COB INST.CRED	21,950.37	21,950.37	0.00
1114	Inversiones Temporales (3 meses)	585,399.01	361,788.98	-223,610.03
1115	Fondos con Afectación Específica	0.00	0.00	0.00
1116	Depósitos de Fondos de Terceros	0.00	0.00	0.00
	TOTAL	734,414.90	774,421.41	80,013.02

DE DESGLOSE
INFORMACION CONTABLE

1210, 1230, 1240 Y 1250 INVERSIONES, ADQ. BIENES MUEBLES, INMUEBLES E INTANGIBLES NOTA: EFE-02

CUENTA	NOMBRE DE LA CUENTA	FLUJO	% SUB
1235	CONSTR. EN PROCESO DOMINIO PUBLICO	0.00	#¡DIV/0!
		0.00	#¡DIV/0!
		0.00	
1236	CONSTR. EN PROCESO BIENES PROPIOS	0.00	#¡DIV/0!
	INMUEBLES	0.00	#¡DIV/0!
		0.00	#¡DIV/0!
1241	MOBILIARIO Y EQ. DE ADMINISTRACIÓN	0.00	
		0.00	#¡DIV/0!
		0.00	
1242	MOBILIARIO Y EQ. EDUCACIONAL Y REC.	0.00	#¡DIV/0!
		0.00	#¡DIV/0!
		0.00	
1243	EQ. E INSTRUMENTAL MÉDICO Y DE LAB.	0.00	#¡DIV/0!
		0.00	#¡DIV/0!
		0.00	
1244	EQUIPO DE TRANSPORTE	0.00	#¡DIV/0!
		0.00	#¡DIV/0!
		0.00	
1246	MAQUINARIA, OTROS EQUIPOS Y HERR.	0.00	#¡DIV/0!
	MUEBLES	0.00	#¡DIV/0!
1247	COLECCIONES OBRAS DE ARTE CULTURALES	0.00	
	OBRAS DE ARTE	0.00	#¡DIV/0!
1259	OTROS ACTIVOS INTANGIBLES	0.00	#¡DIV/0!
125911	OTROS ACTIVOS INTANGIBLES	0.00	#¡DIV/0!
	TOTAL	0.00	#¡DIV/0!

DE DESGLOSE

CONCILIACIÓN ENTRE LOS INGRESOS PRESUPUESTARIOS Y CONTABLES		Conciliacion_Ig
CUENTA	NOMBRE DE LA CUENTA	IMPORTE
	1. Ingresos Presupuestarios	2,162,245.50
	2. Más ingresos contables no presupuestarios	0.00
4320	Incremento por variación de inventarios	0.00
4330	Disminución del exceso de estimaciones por pérdida o deterioro u obsolescencia	0.00
4340	Disminución del exceso de provisiones	0.00
4399	Otros ingresos y beneficios varios	0.00
	Otros ingresos contables no presupuestarios	
	3. Menos ingresos presupuestarios no contables	0.00
52	Productos de capital	
62	Aprovechamientos capital	
00	Ingresos derivados de financiamientos	
	Otros ingresos presupuestarios no contables	
	4. Ingresos Contables (4 = 1 + 2 - 3)	2,162,245.50

DE DESGLOSE

CONCILIACIÓN ENTRE LOS EGRESOS PRESUPUESTARIOS Y LOS GASTOS CONTABLES		Conciliacion_Eg
CUENTA	NOMBRE DE LA CUENTA	IMPORTE
	1. Total de egresos (presupuestarios)	1,692,043.76
	2. Menos egresos presupuestarios no contables	0.00
5100	Mobiliario y equipo de administración	
5200	Mobiliario y equipo educacional y recreativo	
5300	Equipo e instrumental médico y de laboratorio	
5400	Vehículos y equipo de transporte	
5500	Equipo de defensa y seguridad	
5600	Maquinaria, otros equipos y herramientas	
5700	Activos biológicos	
5800-6100-6300	Bienes inmuebles	
5900	Activos intangibles	
6200	Obra pública en bienes propios	
7200	Acciones y participaciones de capital	
7300	Compra de títulos y valores	
7500	Inversiones en fideicomisos, mandatos y otros análogos	
7900	Provisiones para contingencias y otras erogaciones especiales	
9100	Amortización de la deuda pública	
9900	Adeudos de ejercicios fiscales anteriores (ADEFAS)	
7400	Otros egresos presupuestales no contables	
	3. Más gastos contables no presupuestales	65,027.97
5510	Estimaciones, depreciaciones, deterioros, obsolescencia y amortizaciones	65,027.97
5520	Provisiones	0.00
5530	Disminución de inventarios	0.00
5540	Aumento por insuficiencia de estimaciones por pérdida o deterioro u obsolescencia	0.00
5550	Aumento por insuficiencia de provisiones	0.00
5590	Otros gastos	0.00
5600	Otros gastos contables no presupuestales	0.00
	4. Total de Gasto Contable (4 = 1 - 2 + 3)	1,757,071.73

II. DE MEMORIA (DE ORDEN):

DE MEMORIA

recordatorio contable, de control y en general sobre los aspectos administrativos, o bien para consignar sus derechos o responsabilidades contingentes que puedan o no presentarse en el futuro.

Las cuentas que se manejan para efectos de este documento son las siguientes:

A) Contables:

Valores	Los valores en custodia de instrumentos prestados a formadores de mercado e instrumentos de crédito recibidos en garantía de los formadores de mercado u otros.
Emisión de obligaciones	Por tipo de emisión de instrumento: monto, tasa y vencimiento.
Avales y garantías	No obstante, las cuentas de Avales y Garantías y la de Juicios que se encuentran clasificadas como cuentas de orden se pueden reconocer como pasivos contingentes dada la naturaleza de las operaciones que realizan los entes públicos.
Juicios	Como ejemplos de juicios se tienen de forma enunciativa y no limitativa: civiles, penales, fiscales, agrarios, administrativos, ambientales, laborales, mercantiles y procedimientos arbitrales.
Contratos para Inversión Mediante Proyectos para Prestación de Servicios (PPS) y similares	Los contratos firmados de construcciones por tipo de contrato.
Bienes concesionados o en comodato	

Se informará, de manera agrupada, en las notas a los Estados Financieros las cuentas de orden contables y cuentas de orden presupuestario.

B) Presupuestales:

NOTAS DE MEMORIA

CUENTA	NOMBRE DE LA CUENTA	SALDO INICIAL	SALDO FINAL	FLUJO
8110-00-0000-00-0000-0000	LEY DE INGRESOS ESTIMADA	0	0	0
8120-00-0000-00-0000-0000	LEY DE INGRESOS POR EJECUTAR	-722137	-479438	242699
8130-00-0000-00-0000-0000	LEY DE INGRESOS MODIFICADA	0	0	0
8140-00-0000-00-0000-0000	LEY DE INGRESOS DEVENGADA	0	0	0
8150-00-0000-00-0000-0000	LEY DE INGRESOS RECAUDADA	722137	479438	-242699
8210-00-0000-00-0000-0000	PRESUPUESTO DE EGRESOS APROBADO	0	0	0
8220-00-0000-00-0000-0000	PRESUPUESTO DE EGRESOS POR EJERCER	-2498656	-357354	2141302
8230-00-0000-00-0000-0000	PRESUPUESTO DE EGRESOS MODIFICADO	52349	6796	-45553
8240-00-0000-00-0000-0000	PRESUPUESTO COMPROMETIDO	0	0	0
8250-00-0000-00-0000-0000	PRESUPUESTO DEVENGADO	184	-29198	-29382
8260-00-0000-00-0000-0000	PRESUPUESTO DE EGRESOS EJERCIDO	0	0	0
8270-00-0000-00-0000-0000	PRESUPUESTO DE EGRESOS PAGADO	2431623	3279756	848133
...	...			0
	TOTAL	-14,500.00	2,900,000.00	2,914,500.00

NOTAS DE GESTIÓN ADMINISTRATIVA

Los Estados Financieros de los entes públicos, proveen de información financiera a los principales usuarios de la misma, al Congreso y a los ciudadanos.

El objetivo del presente documento es la revelación del contexto y de los aspectos económicos financieros más relevantes que influyeron en las decisiones del período, y que deberán ser considerados en la elaboración de los estados financieros para la mayor comprensión de los mismos y sus particularidades.

De esta manera, se informa y explica la respuesta del gobierno a las condiciones relacionadas con la información financiera de cada período de gestión; además, de exponer aquellas políticas que podrían afectar la toma de decisiones en períodos posteriores.

- ❖ Las notas de gestión administrativa deben contener los siguientes puntos:

1. Introducción:

Breve descripción de las actividades principales de la entidad.

Se realizan exposiciones temporales de artistas leoneses y foráneos mediante un programa anual así como también realizar actividades artísticas musicales y literarias; atención al público en visitas guiadas, talleres de barro a instituciones educativas y grupos solicitantes en general, así mismo se tiene en exposición permanente una parte del acervo iconográfico propiedad del Museo.

2. Describir el panorama Económico y Financiero:

Se informará sobre las principales condiciones económico-financieras bajo las cuales el ente público estuvo operando; y las cuales influyeron en la toma de decisiones de la administración; tanto a nivel local como federal.

El Fideicomiso Museo de la Ciudad de León percibe un subsidio municipal anual que en este año es por\$ 2,914,094.00 y recursos propios por entradas aproximadamente por \$ 8,000.00 es relativo año con año. Esto nos permite realizar de 30 a 40 exposiciones anuales, cumplir con nuestros compromisos de gasto corriente que anualmente es de \$1,982;024.00 en Materiales y suministros por \$147,444.00; Servicios generales por \$710,626.00. Así mismo se tiene contemplado el rescate de Obra de Arte correspondiente a finales de siglo XIX y principios del siglo XX del pintor leones, Juan Nepomuceno Herrera, sus herederos tienen una colección aproximadamente 350 obras de arte se pretende que el Museo adquiera algunas obras, Para ello se tiene presupuestado la cantidad de \$ 74,000.00.

3. Autorización e Historia:

Se informará sobre:

FIDEICOMISO MUSEO DE LA CIUDAD DE LEÓN

a) Fecha de creación del ente.

El H. Ayuntamiento de León, como una institución de Orden Público y con las facultades establecidas en la Ley Orgánica Municipal, creó el Fideicomiso “Museo de la Ciudad de León” mediante aprobación en sesión de Ayuntamiento con fecha 8 de noviembre del año de 1988. Por lo anterior se desprende la realización del Contrato de Fideicomiso irrevocable de Administración e Inversión celebrado entre el H. Ayuntamiento del Municipio de León, Guanajuato, representado, por su Presidente Municipal, Señor Arturo Villegas Torres como Fideicomitente y el Banco Nacional de México Sociedad Nacional de Crédito departamento fiduciario, representado por sus apoderados especiales, Sr. Fidel Humberto Rodríguez y la Srita. María del Carmen Valdivia Origel como Fiduciario, dicho documento fue fechado el 20 de diciembre del año 1988, refiriéndose como Fideicomisarios al Pueblo de León, Guanajuato.

b) Principales cambios en su estructura (interna históricamente).

Hubo cambios a nivel Consejeros. El presidente del Comité Técnico inicialmente era el Lic. Roberto Placencia Saldaña; actualmente es el Lic. Mariano González-Leal este último data desde 1995 a la fecha. El lic. Roberto Placencia Saldaña funge actualmente como Vocal del Comité Técnico del Fideicomiso Museo de la Ciudad de León.

De los cambios que hubo de los demás consejeros iniciales que actualmente no están en el Comité son: Mtro. Jesús Gallardo, Lic. Luis Fernando Gomes Velazquez , Srita.. Ma. del Carmen Lozano Ordoñez, Sra. Ma. Elena Duque Padilla, De los Consejeros actuales son: Arq. Carlos Flores Montúfar Vocal; Lic. Roberto Placencia Saldaña Vocal Lic. Ricardo Torres Álvarez Secretario; C.P Roberto Pesquera Vargas Tesorero. Lic. Mariano González-Leal, Presidente.

En cuanto a los Directores en el año de 1995 renunció la Lic. Vivian del Valle, lugar que ocupa actualmente el Lic. Gerardo Enrique Partido Vite.

4. Organización y Objeto Social:

Se informará sobre:

a) Objeto social.

CONSERVAR Realizar acciones que permitan preservar de cualquier daño que pueda recibir el patrimonio cultural de león. RESCATAR Realizando acciones que permitan recuperar todos los documentos y objetos de la historia del arte leonés. DIFUNDIR. Mediante programas que permitan acrecentar el acervo histórico y plástico, así como actividades que den a conocer al usuario los contenidos del Museo.

CONCERNVAR participan: curador, museógrafo y restaurador.

RESCATAR participan: H. Ayuntamiento, donantes y fideicomiso.

FIDEICOMISO MUSEO DE LA CIUDAD DE LEÓN

DIFUNDIR mediante acciones de la dirección cultural: exposiciones, presentaciones literarias y musicales.

De Museografía: visitas guiadas, talleres, cursos de arte.

b) Principal actividad.

La promoción y divulgación de la cultura, mediante un programa anual de exposiciones permanentes y temporales, y la realización complementaria de audiciones musicales, conferencias, presentaciones bibliográficas y talleres teóricos de las artes plásticas. Se propone un medio de desarrollo para impulsar a los pintores y escultores leoneses, nacionales y extranjeros

c) Ejercicio fiscal (mencionar por ejemplo: enero a diciembre de 2015).

Ejercicio fiscal (mencionar por ejemplo: enero a diciembre de 2012).

De enero a diciembre de 2014

d) Régimen jurídico (Forma como está dada de alta la entidad ante la S.H.C.P., ejemplos: S.C., S.A., Personas morales sin fines de lucro, etc.).

Es un fideicomiso: Fideicomitente es la Presidencia Municipal de León, Fiduciario el Banco Nacional de México Fideicomisarios es el Pueblo de León. En su administración está una Asociación Civil, denominada Museo de la Ciudad de León A.C. para hacer frente a compromisos de administración, laborales, fiscales etc.

e) Consideraciones fiscales del ente: Revelar el tipo de contribuciones que esté obligado a pagar o retener.

Sus obligaciones fiscales mensuales Pagos Referenciados son las siguientes: Retención y entero de ISR del personal subordinado, Retención y entero de ISR e IVA Régimen de honorarios, declaración informativa de proveedores. Impuestos estatales y cedulares mensuales. Pagos de IMSS e INFONAVIT mensual de personal subordinado.

Anualmente se presentan las declaraciones informativas sueldos y salarios (DIM2012) a más tardar el 15 de febrero de cada año, aunque en este año el Sat dio una prórroga hasta el 28 de febrero; declaración de Ingresos y Egresos; Informativa de Impuestos estatales y la declaración de prima de riesgo de trabajo ante el IMSS, siempre y cuando durante el año a declarar no haya habido riesgos de trabajo.

f) Estructura organizacional básica.

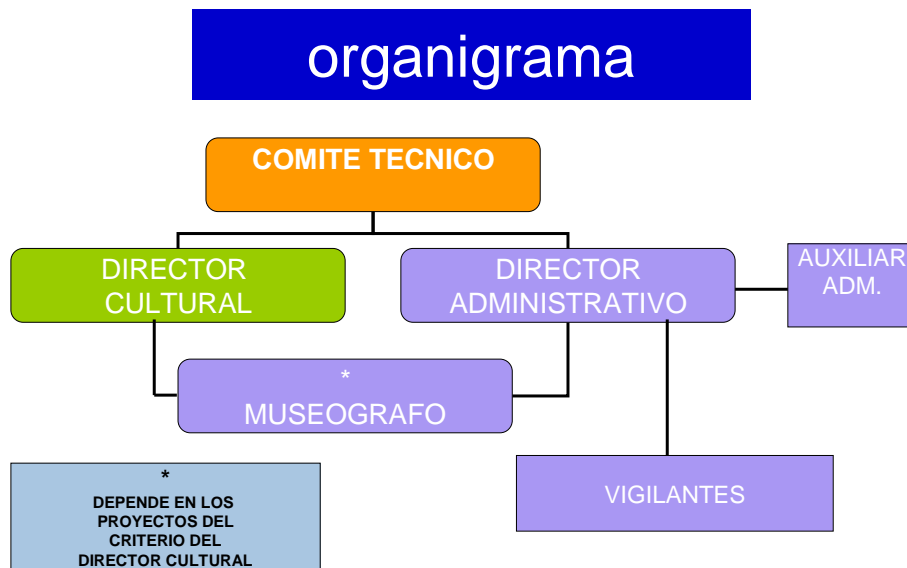

g) Fideicomisos, mandatos y análogos de los cuales es fideicomitente o fideicomisario.

La Presidencia Municipal es el Fideicomitente, el Banco Nacional de México en el Fiduciario y el pueblo de León en el Fideicomisario

5. Bases de Preparación de los Estados Financieros:

Se informará sobre:

a) Si se ha observado la normatividad emitida por el CONAC y las disposiciones legales aplicables.
Si se ha observado la normatividad emitida por el CONAC y las disposiciones legales aplicables.

El Museo de la Ciudad de León se encuentra armonizado desde enero de 2011 con la normatividad de la CONAC

b)

La normatividad aplicada para el reconocimiento, valuación y revelación de los diferentes rubros de la información financiera, así como las bases de medición utilizadas para la elaboración de los estados financieros; por ejemplo: costo histórico, valor de realización, valor razonable, valor de recuperación o cualquier otro método empleado y los criterios de aplicación de los mismos.

Se aplica el valor de realización y en base a lo devengado

c) Postulados básicos.

Los postulados básicos representan el marco de referencia para uniformar los métodos, procedimientos y prácticas contables, así como organizar y mantener una efectiva sistematización que permita la obtención de información veraz en forma clara y concisa, en este sentido, se

FIDEICOMISO MUSEO DE LA CIUDAD DE LEÓN

constituyen en el sustento técnico de la Contabilidad Gubernamental.

Se observa los siguientes postulados:

Existencia permanente, salvo modificación posterior por parte de cabildo.

El Periodo Contable para efecto del registro de sus operaciones y rendición de cuentas.

El postulado de Revelación Suficiente. Se incluye información suficiente donde se muestra amplia y claramente los resultados y la situación financiera.

Postulado de Importancia Relativa. Se muestran todas las partidas y elementos que son de importancia para tomar decisiones.

La Integración de la Información. La información se integra en los mismos términos que se presenta el Presupuesto de egresos y Ley de Ingresos Municipales.

El postulado de Control Presupuestario. Se identifica la vinculación entre las cuentas de control y las de balance y resultados.

En Base en Devengado. La contabilización de las transacciones del gasto se reconocerán con forme a la fecha de realización, independientemente de su pago; las de ingreso cuando de realicen efectivamente y/o se registren en los activos correspondientes cuando exista jurídicamente el derecho al cobro.

Postulado Costo Histórico. Los derechos, obligaciones y transformaciones patrimoniales se deben registrar reconociendo el importe inicial conforme a la documentación comprobatoria y justificativa que los respalde, identificando claramente los diferentes componentes que los integran.

Postulado de Dualidad Económica. El ente público debe reconocer en la contabilidad la representación dual de las transacciones aplicando la teoría del cargo y del abono, conforme a los derechos y obligaciones, ya sean derivados de los presupuestos públicos, así como de aquéllos de origen patrimonial y no presupuestario.

Cuantificación de Términos Monetarios. Los derechos, obligaciones y en general las transacciones o transferencias patrimoniales que realiza el ente público, se registran en moneda nacional.

El Postulado de Consistencia. Ante la existencia de operaciones similares en un ente público, debe corresponder un mismo tratamiento contable, el cual debe permanecer a través del tiempo, en tanto no cambie la sustancia económica de las operaciones para conocer su evaluación mediante la comparación de los Estados Financieros de éste, o su posición en relación con otros entes económicos.

El postulado de Cumplimiento de Disposiciones Legales. El ente público debe observar las disposiciones legales que le sean aplicables en toda transacción, en su registro y en general, en cualquier aspecto relacionado con el sistema contable y presupuestario

d)

Normatividad supletoria. En caso de emplear varios grupos de normatividades (normatividades supletorias), deberá realizar la justificación razonable correspondiente, su alineación con los PBCG y a las características cualitativas asociadas descritas en el MCCG (documentos publicados en el Diario Oficial de la Federación, agosto 2009).

Las que dispongan las leyes en materia

e) Para las entidades que por primera vez estén implementando la base devengado de acuerdo a la Ley de Contabilidad, deberán:

*Revelar las nuevas políticas de reconocimiento:

El Museo de la Ciudad ya tiene un año armonizado con el CONAC

*Plan de implementación:

*Revelar los cambios en las políticas, la clasificación y medición de las mismas, así como su impacto en la información financiera:

6. Políticas de Contabilidad Significativas:

Se informará sobre:

a) Hasta el momento no se ha utilizado ningún método para la actualización de activos pasivos y hacienda pública. Se esta estudiando cual método será el más viable.

b) Informar sobre la realización de operaciones en el extranjero y de sus efectos en la información financiera gubernamental:

El museo de la Ciudad de León no realiza operaciones en el extranjero

c) Método de valuación de la inversión en acciones de Compañías subsidiarias no consolidadas y asociadas:

El Museo de la Ciudad de León no tiene inversiones en acciones de Compañías subsidiarias

d) Sistema y método de valuación de inventarios y costo de lo vendido:

Lo que se vende son Catálogos, Postales, libros y tiene un precio de venta fijado por la Dirección Cultural..

FIDEICOMISO MUSEO DE LA CIUDAD DE LEÓN

e) Beneficios a empleados: revelar el cálculo de la reserva actuarial, valor presente de los ingresos esperados comparado con el valor presente de la estimación de gastos tanto de los beneficiarios actuales como futuros:

Los que por ley les corresponde

f) Provisiones: objetivo de su creación, monto y plazo:

Respecto a las Provisiones son: Pagos al IMSS, Impuestos Estatales, y algún proveedor

g) Reservas: objetivo de su creación, monto y plazo:

No se tiene por el momento reservas.

h) Cambios en políticas contables y corrección de errores junto con la revelación de los efectos que se tendrá en la información financiera del ente público, ya sea retrospectivos o prospectivos:

No se tiene contemplado cambios ni corrección de errores en la información financiera

i) Reclasificaciones: Se deben revelar todos aquellos movimientos entre cuentas por efectos de cambios en los tipos de operaciones:

No se tiene contemplado reclasificaciones en la información financiera

j) Depuración y cancelación de saldos:

Por el momento no se tiene contemplado depuraciones ni cancelaciones

7. Posición en Moneda Extranjera y Protección por Riesgo Cambiario:

Se informará sobre:

a) Activos en moneda extranjera:

El Museo no realiza operaciones en moneda extranjera

b) Pasivos en moneda extranjera:

El Museo no realiza operaciones en moneda extranjera

c) Posición en moneda extranjera:

Idem

d) Tipo de cambio:

Idem

e) Equivalente en moneda nacional:

Idem

Lo anterior por cada tipo de moneda extranjera que se encuentre en los rubros de activo y pasivo.

Adicionalmente se informará sobre los métodos de protección de riesgo por variaciones en el tipo de cambio.

8. Reporte Analítico del Activo:

FIDEICOMISO MUSEO DE LA CIUDAD DE LEÓN

Debe mostrar la siguiente información:

a) Vida útil o porcentajes de depreciación, deterioro o amortización utilizados en los diferentes tipos de activos: Se utilizaran los lineamientos de CONAC

b) Cambios en el porcentaje de depreciación o valor residual de los activos:
Se utilizaran los lineamientos de CONAC

c) Importe de los gastos capitalizados en el ejercicio, tanto financieros como de investigación y desarrollo:
No se cuentan con gastos capitalizados

e) Valor activado en el ejercicio de los bienes construidos por la entidad:
El Museo de la Ciudad no tiene bienes construidos por la entidad

f) Otras circunstancias de carácter significativo que afecten el activo, tales como bienes en garantía, señalados en embargos, litigios, títulos de inversiones entregados en garantías, baja significativa del valor de inversiones financieras, etc.:
El Museo de la Ciudad de León no tiene circunstancias significativas que afecten en el activo

g) Desmantelamiento de Activos, procedimientos, implicaciones, efectos contables:
En el Museo no ha habido desmantelamientos de Activos.

h) Administración de activos; planeación con el objetivo de que el ente los utilice de manera más efectiva:

Adicionalmente, se deben incluir las explicaciones de las principales variaciones en el activo, en cuadros comparativos como sigue:

a) Inversiones en valores:

CUENTA	NOMBRE DE LA CUENTA	MONTO AL 31 DE AGOSTO DE 2015	MONTO AL 30 DE SEPTIEMBRE 2015	VARIACION
111411	Valores	345,052.87	339,838.61	5,214.26
111412	Reporto Doc x Cob Inst. Cred.	21,950.37	21,950.37	0
	TOTAL	367003.24	361,788.98	5,214.26

b) Patrimonio de Organismos descentralizados de Control Presupuestario Indirecto:
El Museo de la Ciudad no cuenta patrimonio indirecto

FIDEICOMISO MUSEO DE LA CIUDAD DE LEÓN

c) Inversiones en empresas de participación mayoritaria:

El Museo de la Ciudad de León no cuenta con este tipo de inversiones

d) Inversiones en empresas de participación minoritaria:

El Museo de la Ciudad de León no cuenta con este tipo de inversiones.

e) Patrimonio de organismos descentralizados de control presupuestario directo, según corresponda:

CUENTA	NOMBRE DE LA CUENTA	SALDO INICIAL AL 31 DE AGOSTO 2015	SALDO FINAL AL 30 DE SEPTIEMBRE 2015	VARIACIÓN
311111	Obra de arte	5,450,872.82	5,450,872.82	0
311112	Piezas arqueologicas	46,400.00	46,400.00	0
311113	En numerario	326,331.68	326,331.68	0
	TOTAL	5,823,604.50	5,823,604.50	0

9. Fideicomisos, Mandatos y Análogos:

Se deberá informar:

a) Por ramo administrativo que los reporta:

No se cuenta con mandatos y análogos

b) Enlistar los de mayor monto de disponibilidad, relacionando aquéllos que conforman el 80% de las disponibilidades:

No se tiene esta información

10. Reporte de la Recaudación:

a) Análisis del comportamiento de la recaudación correspondiente al ente público o cualquier tipo de ingreso, de forma separada los ingresos locales de los federales:

El Museo no recauda impuestos

b) Proyección de la recaudación e ingresos en el mediano plazo:

El Museo no recauda impuestos

11. Información sobre la Deuda y el Reporte Analítico de la Deuda:

a) Utilizar al menos los siguientes indicadores: deuda respecto al PIB y deuda respecto a la recaudación tomando, como mínimo, un período igual o menor a 5 años.

El Museo de la Ciudad no cuenta con Deuda Pública

FIDEICOMISO MUSEO DE LA CIUDAD DE LEÓN

b) Información de manera agrupada por tipo de valor gubernamental o instrumento financiero en la que se consideren intereses, comisiones, tasa, perfil de vencimiento y otros gastos de la deuda.

El Museo de la Ciudad no cuenta con Deuda Pública

* Se anexara la información en las notas de desglose.

12. Calificaciones otorgadas:

Informar, tanto del ente público como cualquier transacción realizada, que haya sido sujeta a una calificación crediticia:

El Museo de la Ciudad no cuenta con transacciones que ameriten una calificación crediticia

13. Proceso de Mejora:

Se informará de:

a) Principales Políticas de control interno:

1.- se establece una estrecha comunicación con el personal sobre la ejecución de programas de actividades culturales del presente año. Responsable: Sr. Gerardo Enrique Partido Vite.

2.- Se implementará un sistema de recepción de información para el público asistente al Museo de la Ciudad de León mediante formatos que recaben el parecer del asistente sobre el programa de actividades culturales, atención al público y las quejas y sugerencias para poder brindar un mejor servicio cultural. Sobre lo anterior será instalado un buzón para recibir de manera confidencial quejas y sugerencias. Responsable: Sr. Gerardo Enrique Partido Vite.

3.- Nos encontramos elaborando un reglamento interior de seguridad para proponer su análisis y aprobación del Comité Técnico del Fideicomiso Museo de la Ciudad de León, el cual se encuentra en procesos de elaboración de manera interactiva con el personal de la Institución. Responsable: Sr. Gerardo Enrique Partido Vite.

b) Medidas de desempeño financiero, metas y alcance:

Primeramente se están realizando el desempeño laboral de cada servidor público en lo individual aunado a las metas financieras y alcanzadas

14. Información por Segmentos:

Cuando se considere necesario se podrá revelar la información financiera de manera segmentada debido a la diversidad de las actividades y operaciones que realizan los entes públicos, ya que la misma proporciona información acerca de las diferentes actividades operativas en las cuales participa, de los productos o servicios que maneja, de las diferentes áreas geográficas, de los grupos homogéneos con el objetivo de entender el desempeño del ente, evaluar mejor los riesgos y beneficios del mismo; y entenderlo como un todo y sus partes integrantes.

Consecuentemente, esta información contribuye al análisis más preciso de la situación financiera, grados y fuentes de riesgo y crecimiento potencial de negocio.

Por el momento no se considera necesario

15. Eventos Posteriores al Cierre:

El ente público informará el efecto en sus estados financieros de aquellos hechos ocurridos en el período posterior al que informa, que proporcionan mayor evidencia sobre eventos que le afectan económicamente y que no se conocían a la fecha de cierre.

No hubo eventos después del cierre de ejercicio

16. Partes Relacionadas:

Se debe establecer por escrito que no existen partes relacionadas que pudieran ejercer influencia significativa sobre la toma de decisiones financieras y operativas:

No existen partes relacionadas que pudieran ejercer influencia significativa sobre la toma de decisiones financieras y operativas

17. Responsabilidad Sobre la Presentación Razonable de la Información Contable:

La Información Contable deberá estar firmada en cada página de la misma e incluir al final la siguiente leyenda: “Bajo protesta de decir verdad declaramos que los Estados Financieros y sus notas, son razonablemente correctos y son responsabilidad del emisor”. Lo anterior, no será aplicable para la información contable consolidada.

Recomendaciones

Nota 1: Las notas de Gestión Administrativa sólo se presentarán en medio digital, las notas que no estén contempladas en el formato se agregarán libremente al mismo.

Fideicomiso Museo de la Ciudad de León
ESTADO ANALÍTICO DE INGRESOS POR RUBRO
DEL 1 DE ENERO AL 30 DE SEPTIEMBRE DE 2015

CRI	CONCEPTO	ESTIMADO	AMPLIACIONES Y REDUCCIONES	MODIFICADO	DEVENGADO	RECAUDADO	DIFERENCIA	EXCEDENTES
	PRESUPUESTO DE INGRESOS	2,914,094.00	0.00	2,914,094.00	2,914,094.00	2,171,272.44	-742,821.56	-742,821.56
10	Impuestos	0.00	0.00	0.00	0.00	0.00	0.00	0.00
20	Cuotas y Aportaciones de Seguridad Social	0.00	0.00	0.00	0.00	0.00	0.00	0.00
30	Contribuciones de Mejoras	0.00	0.00	0.00	0.00	0.00	0.00	0.00
40	Derechos	0.00	0.00	0.00	0.00	0.00	0.00	0.00
50	Productos	0.00	0.00	0.00	0.00	0.00	0.00	0.00
51	Corriente	0.00	0.00	0.00	0.00	0.00	0.00	0.00
52	Capital	0.00	0.00	0.00	0.00	0.00	0.00	0.00
60	Aprovechamientos	8,000.00	0.00	8,000.00	8,000.00	4,606.00	-3,394.00	-3,394.00
61	Corriente	8,000.00	0.00	8,000.00	8,000.00	4,606.00	-3,394.00	-3,394.00
62	Capital	0.00	0.00	0.00	0.00	0.00	0.00	0.00
70	Ingresos por Ventas de Bienes y Servicios	100.00	0.00	100.00	100.00	0.00	-100.00	-100.00
80	Participaciones y Aportaciones	0.00		0.00	0.00		0.00	0.00
90	Transferencias, Asignaciones, Subsidios y Otras Ayudas	2,882,994.00	0.00	2,882,994.00	2,882,994.00	2,162,245.50	-720,748.50	-720,748.50
00	Ingresos Derivados de Financiamientos	23,000.00	0.00	23,000.00	23,000.00	4,420.94	-18,579.06	-18,579.06



Fideicomiso Museo de la Ciudad de León
ESTADO ANALÍTICO DE INGRESOS POR RUBRO
DEL 1 DE ENERO AL 30 DE SEPTIEMBRE DE 2015

CRI	CONCEPTO	ESTIMADO	AMPLIACIONES Y REDUCCIONES	MODIFICADO	DEVENGADO	RECAUDADO	DIFERENCIA	EXCEDENTES
	PRESUPUESTO DE INGRESOS	2,914,094.00	0.00	2,914,094.00	2,914,094.00	2,171,272.44	-742,821.56	-742,821.56
10	Impuestos	0.00	0.00	0.00	0.00	0.00	0.00	0.00
20	Cuotas y Aportaciones de Seguridad Social	0.00	0.00	0.00	0.00	0.00	0.00	0.00
30	Contribuciones de Mejoras	0.00	0.00	0.00	0.00	0.00	0.00	0.00
40	Derechos	0.00	0.00	0.00	0.00	0.00	0.00	0.00
50	Productos	0.00	0.00	0.00	0.00	0.00	0.00	0.00
51	Corriente	0.00	0.00	0.00	0.00	0.00	0.00	0.00
52	Capital	0.00	0.00	0.00	0.00	0.00	0.00	0.00
60	Aprovechamientos	8,000.00	0.00	8,000.00	8,000.00	4,606.00	-3,394.00	-3,394.00
61	Corriente	8,000.00	0.00	8,000.00	8,000.00	4,606.00	-3,394.00	-3,394.00
62	Capital	0.00	0.00	0.00	0.00	0.00	0.00	0.00
70	Ingresos por Ventas de Bienes y Servicios	100.00	0.00	100.00	100.00	0.00	-100.00	-100.00
80	Participaciones y Aportaciones	0.00	0.00	0.00	0.00	0.00	0.00	0.00
90	Transferencias, Asignaciones, Subsidios y Otras Ayudas	2,882,994.00	0.00	2,882,994.00	2,882,994.00	2,162,245.50	-720,748.50	-720,748.50
00	Ingresos Derivados de Financiamientos	23,000.00	0.00	23,000.00	23,000.00	4,420.94	-18,579.06	-18,579.06



Fideicomiso Museo de la Ciudad de León
ESTADO ANALÍTICO DE INGRESOS POR FUENTE DE FINANCIAMIENTO
DEL 1 DE ENERO AL 30 DE SEPTIEMBRE DE 2015

CRI	CONCEPTO	ESTIMADO	AMPLIACIONES Y REDUCCIONES	MODIFICADO	DEVENGADO	RECAUDADO	DIFERENCIA	EXCEDENTES
	PRESUPUESTO DE INGRESOS	2,914,094.00	0.00	2,914,094.00	2,914,094.00	2,171,272.44	-742,821.56	-742,821.56
	Ingresos del Gobierno	0.00	0.00	0.00	0.00	0.00	0.00	0.00
10	Impuestos	0.00	0.00	0.00	0.00	0.00	0.00	0.00
30	Contribuciones de Mejoras	0.00	0.00	0.00	0.00	0.00	0.00	0.00
40	Derechos	0.00	0.00	0.00	0.00	0.00	0.00	0.00
50	Productos	0.00	0.00	0.00	0.00	0.00	0.00	0.00
51	Corriente	0.00	0.00	0.00	0.00	0.00	0.00	0.00
52	Capital	0.00	0.00	0.00	0.00	0.00	0.00	0.00
60	Aprovechamientos	8,000.00	0.00	8,000.00	8,000.00	4,606.00	-3,394.00	-3,394.00
61	Corriente	8,000.00	0.00	8,000.00	8,000.00	4,606.00	-3,394.00	-3,394.00
62	Capital	0.00	0.00	0.00	0.00	0.00	0.00	0.00
80	Participaciones y Aportaciones	0.00	0.00	0.00	0.00	0.00	0.00	0.00
90	Transferencias, Asignaciones, Subsidios y Otras Ayudas	0.00	0.00	0.00	0.00	0.00	0.00	0.00
	Ingresos de Organismos y Empresas	2,883,094.00	0.00	2,883,094.00	2,883,094.00	2,162,245.50	-720,848.50	-720,848.50
20	Cuotas y Aportaciones de Seguridad Social	0.00	0.00	0.00	0.00	0.00	0.00	0.00
70	Ingresos por Ventas de Bienes y Servicios	100.00	0.00	100.00	100.00	0.00	-100.00	-100.00
90	Transferencias, Asignaciones, Subsidios y Otras Ayudas	2,882,994.00	0.00	2,882,994.00	2,882,994.00	2,162,245.50	-720,748.50	-720,748.50
	Ingresos derivados de financiamiento	23,000.00	0.00	23,000.00	23,000.00	4,420.94	-18,579.06	-18,579.06
00	Ingresos Derivados de Financiamientos	23,000.00	0.00	23,000.00	23,000.00	4,420.94	-18,579.06	-18,579.06

Bajo protesta de decir verdad declaramos que los Estados Financieros y sus notas, son razonablemente correctos y son responsabilidad del emisor.

Firma

Firma

Cargo del funcionario
Nombre del funcionario

Cargo del funcionario
Nombre del funcionario

Fideicomiso Museo de la Ciudad de León

ESTADO ANALÍTICO DEL EJERCICIO DEL PRESUPUESTO DE EGRESOS POR OBJ
DEL 1 DE ENERO AL 30 DE SEPTIEMBRE DE

COG	CONCEPTO	APROBADO	AMPLIACIONES / REDUCCIONES
	PRESUPUESTO DE EGRESOS	2,914,094.00	0.00
1000	SERVICIOS PERSONALES	1,982,024.00	0
1100	Remuneraciones al personal de carácter permanente	1,227,634.00	0
1200	Remuneraciones al personal de carácter transitorio	0.00	0
1300	Remuneraciones adicionales y especiales	176,650.00	0
1400	Seguridad Social	396,953.00	0
1500	Otras prestaciones sociales y económicas	180,787.00	0
1600	Previsiones	0.00	0
1700	Pago de estímulos a servidores públicos	0.00	0
2000	MATERIALES Y SUMINISTROS	147,444.00	0
2100	Materiales de administración, emisión de documentos y artículos oficiales	98,444.00	0
2200	Alimentos y utensilios	3,000.00	0
2300	Materias primas y materiales de producción y comercialización	0.00	0
2400	Materiales y artículos de construcción y de reparación	22,000.00	0
2500	Productos químicos, farmacéuticos y de laboratorio	20,000.00	0
2600	Combustibles, lubricantes y aditivos	0.00	0
2700	Vestuario, blancos, prendas de protección y artículos deportivos	4,000.00	0
2800	Materiales y suministros para seguridad	0.00	0
2900	Herramientas, refacciones y accesorios menores	0.00	0
3000	SERVICIOS GENERALES	710,626.00	0
3100	Servicios básicos	158,160.00	0
3200	Servicios de arrendamiento	0.00	0
3300	Servicios profesionales, científicos, técnicos y otros servicios	231,896.00	0
3400	Servicios financieros, bancarios y comerciales	115,800.00	0
3500	Servicios de instalación, reparación, mantenimiento y conservación	103,359.00	0
3600	Servicios de comunicación social y publicidad	43,000.00	0
3700	Servicios de traslado y viáticos	12,073.00	0
3800	Servicios oficiales	0.00	0
3900	Otros servicios generales	46,338.00	0
4000	TRANSFERENCIAS, ASIGNACIONES, SUBSIDIOS Y OTRAS AYUDAS	0.00	0
4100	Transferencias internas y asignaciones al sector público	0.00	0
4200	Transferencias al resto del sector público	0.00	0
4300	Subsidios y subvenciones	0.00	0
4400	Ayudas sociales	0.00	0
4500	Pensiones y jubilaciones	0.00	0
4600	Transferencias a fideicomisos, mandatos y otros análogos	0.00	0
4700	Transferencias a la seguridad social	0.00	0
4800	Donativos	0.00	0
4900	Transferencias al exterior	0.00	0
5000	BIENES MUEBLES, INMUEBLES E INTANGIBLES	74,000.00	0.00
5100	Mobiliario y equipo de administración	74,000.00	0
5200	Mobiliario y equipo educacional y recreativo	0.00	0
5300	Equipo e instrumental médico y de laboratorio	0.00	0
5400	Vehículos y equipo de transporte	0.00	0
5500	Equipo de defensa y seguridad	0.00	0
5600	Maquinaria, otros equipos y herramientas	0.00	0
5700	Activos biológicos	0.00	0
5800	Bienes inmuebles	0.00	0
5900	Activos intangibles	0.00	0
6000	INVERSIÓN PÚBLICA	0.00	0
6100	Obra pública en bienes de dominio público	0.00	0
6200	Obra pública en bienes propios	0.00	0
6300	Proyectos productivos y acciones de fomento	0.00	0
7000	INVERSIONES FINANCIERAS Y OTRAS PROVISIONES	0.00	0
7100	Inversiones para el fomento de actividades productivas	0.00	0
7200	Acciones y participaciones de capital	0.00	0
7300	Compra de títulos y valores	0.00	0
7400	Concesión de préstamos	0.00	0
7500	Inversiones en fideicomisos, mandatos y otros análogos	0.00	0
7600	Otras inversiones financieras	0.00	0
7900	Provisiones para contingencias y otras erogaciones especiales	0.00	0

8000	PARTICIPACIONES Y APORTACIONES	0.00	0
8100	Participaciones	0.00	0
8300	Aportaciones	0.00	0
8500	Convenios	0.00	0
9000	DEUDA PÚBLICA	0.00	0
9100	Amortización de la deuda pública	0.00	0
9200	Intereses de la deuda pública	0.00	0
9300	Comisiones de la deuda pública	0.00	0
9400	Gastos de la deuda pública	0.00	0
9500	Costo por coberturas	0.00	0
9600	Apoyos financieros	0	0
9900	Adeudos de ejercicios fiscales anteriores (ADEFAS)	0	0

n
ESTADO DEL GASTO (CAPÍTULO Y CONCEPTO)
2015

MODIFICADO	DEVENGADO	PAGADO	SUBEJERCICIO
2,914,094.00	2,914,094.00	1,727,391.28	0.00
1,982,024.00	1,982,024.00	1,255,421.12	0
1,227,634.00	1,227,634.00	886,802.42	0
0.00	0.00	0.00	0
176,650.00	176,650.00	32,394.48	0
396,953.00	396,953.00	193,858.73	0
180,787.00	180,787.00	142,365.49	0
0.00	0.00	0.00	0
0.00	0.00	0.00	0
147,444.00	147,444.00	167,343.46	0
98,444.00	98,444.00	73,755.56	0
3,000.00	3,000.00	2,004.00	0
0.00	0.00	0.00	0
22,000.00	22,000.00	4,537.50	0
20,000.00	20,000.00	87,046.40	0
0.00	0.00	0.00	0
4,000.00	4,000.00	0.00	0
0.00	0.00	0.00	0
0.00	0.00	0.00	0
710,626.00	710,626.00	269,279.18	0
158,160.00	158,160.00	85,169.36	0
0.00	0.00	0.00	0
231,896.00	231,896.00	79,579.28	0
115,800.00	115,800.00	54,907.69	0
103,359.00	103,359.00	3,731.00	0
43,000.00	43,000.00	16,894.48	0
12,073.00	12,073.00	6,231.37	0
0.00	0.00	0.00	0
46,338.00	46,338.00	22,766.00	0
0.00	0.00	0.00	0
0.00	0.00	0.00	0
0.00	0.00	0.00	0
0.00	0.00	0.00	0
0.00	0.00	0.00	0
0.00	0.00	0.00	0
0.00	0.00	0.00	0
0.00	0.00	0.00	0
0.00	0.00	0.00	0
0.00	0.00	0.00	0
0.00	0.00	0.00	0
0.00	0.00	0.00	0
0.00	0.00	0.00	0
0.00	0.00	0.00	0
0.00	0.00	0.00	0
74,000.00	74,000.00	35,347.52	0
74,000.00	74,000.00	35,347.52	0
0.00	0.00	0.00	0
0.00	0.00	0.00	0
0.00	0.00	0.00	0
0.00	0.00	0.00	0
0.00	0.00	0.00	0
0.00	0.00	0.00	0
0.00	0.00	0.00	0
0.00	0.00	0.00	0
0.00	0.00	0.00	0
0.00	0.00	0.00	0
0.00	0.00	0.00	0
0.00	0.00	0.00	0
0.00	0.00	0.00	0
0.00	0.00	0.00	0
0.00	0.00	0.00	0
0.00	0.00	0.00	0
0.00	0.00	0.00	0
0.00	0.00	0.00	0
0.00	0.00	0.00	0

0.00	0.00	0.00	0
0.00	0.00	0.00	0
0.00	0.00	0.00	0
0.00	0.00	0.00	0
0.00	0.00	0.00	0
0.00	0.00	0.00	0
0.00	0.00	0.00	0
0.00	0.00	0.00	0
0.00	0.00	0.00	0
0.00	0.00	0.00	0
0	0	0	0
0	0	0	0

COG	CONCEPTO	APROBADO	AMPLIACIONES / REDUCCIONES	MODIFICADO	DEVENGADO	PAGADO	SUBEJERCICIO
	PRESUPUESTO DE EGRESOS	2,914,094.00	0.00	2,914,094.00	2,914,094.00	1,727,391.28	0.00
1000	SERVICIOS PERSONALES	1,982,024.00	0	1,982,024.00	1,982,024.00	1,255,421.12	0
1100	Remuneraciones al personal de carácter permanente	1,227,634.00	0	1,227,634.00	1,227,634.00	886,802.42	0
1200	Remuneraciones al personal de carácter transitorio	0.00	0	0.00	0.00	0.00	0
1300	Remuneraciones adicionales y especiales	176,650.00	0	176,650.00	176,650.00	32,394.48	0
1400	Seguridad Social	396,953.00	0	396,953.00	396,953.00	193,858.73	0
1500	Otras prestaciones sociales y económicas	180,787.00	0	180,787.00	180,787.00	142,365.49	0
1600	Previsiones	0.00	0	0.00	0.00	0.00	0
1700	Pago de estímulos a servidores públicos	0.00	0	0.00	0.00	0.00	0
2000	MATERIALES Y SUMINISTROS	147,444.00	0	147,444.00	147,444.00	167,343.46	0
2100	Materiales de administración, emisión de documentos y artículos oficiales	98,444.00	0	98,444.00	98,444.00	73,755.56	0
2200	Alimentos y utensilios	3,000.00	0	3,000.00	3,000.00	2,004.00	0
2300	Materias primas y materiales de producción y comercialización	0.00	0	0.00	0.00	0.00	0
2400	Materiales y artículos de construcción y de reparación	22,000.00	0	22,000.00	22,000.00	4,537.50	0
2500	Productos químicos, farmacéuticos y de laboratorio	20,000.00	0	20,000.00	20,000.00	87,046.40	0
2600	Combustibles, lubricantes y aditivos	0.00	0	0.00	0.00	0.00	0
2700	Vestuario, blancos, prendas de protección y artículos deportivos	4,000.00	0	4,000.00	4,000.00	0.00	0
2800	Materiales y suministros para seguridad	0.00	0	0.00	0.00	0.00	0
2900	Herramientas, refacciones y accesorios menores	0.00	0	0.00	0.00	0.00	0
3000	SERVICIOS GENERALES	710,626.00	0	710,626.00	710,626.00	269,279.18	0
3100	Servicios básicos	158,160.00	0	158,160.00	158,160.00	85,169.36	0
3200	Servicios de arrendamiento	0.00	0	0.00	0.00	0.00	0
3300	Servicios profesionales, científicos, técnicos y otros servicios	231,896.00	0	231,896.00	231,896.00	79,579.28	0
3400	Servicios financieros, bancarios y comerciales	115,800.00	0	115,800.00	115,800.00	54,907.69	0
3500	Servicios de instalación, reparación, mantenimiento y conservación	103,359.00	0	103,359.00	103,359.00	3,731.00	0
3600	Servicios de comunicación social y publicidad	43,000.00	0	43,000.00	43,000.00	16,894.48	0
3700	Servicios de traslado y viáticos	12,073.00	0	12,073.00	12,073.00	6,231.37	0
3800	Servicios oficiales	0.00	0	0.00	0.00	0.00	0
3900	Otros servicios generales	46,338.00	0	46,338.00	46,338.00	22,766.00	0
4000	TRANSFERENCIAS, ASIGNACIONES, SUBSIDIOS Y OTRAS AYUDAS	0.00	0	0.00	0.00	0.00	0
4100	Transferencias internas y asignaciones al sector público	0.00	0	0.00	0.00	0.00	0
4200	Transferencias al resto del sector público	0.00	0	0.00	0.00	0.00	0
4300	Subsidios y subvenciones	0.00	0	0.00	0.00	0.00	0
4400	Ayudas sociales	0.00	0	0.00	0.00	0.00	0
4500	Pensiones y jubilaciones	0.00	0	0.00	0.00	0.00	0
4600	Transferencias a fideicomisos, mandatos y otros análogos	0.00	0	0.00	0.00	0.00	0
4700	Transferencias a la seguridad social	0.00	0	0.00	0.00	0.00	0
4800	Donativos	0.00	0	0.00	0.00	0.00	0
4900	Transferencias al exterior	0.00	0	0.00	0.00	0.00	0
5000	BIENES MUEBLES, INMUEBLES E INTANGIBLES	74,000.00	0.00	74,000.00	74,000.00	35,347.52	0
5100	Mobiliario y equipo de administración	74,000.00	0	74,000.00	74,000.00	35,347.52	0
5200	Mobiliario y equipo educacional y recreativo	0.00	0	0.00	0.00	0.00	0
5300	Equipo e instrumental médico y de laboratorio	0.00	0	0.00	0.00	0.00	0
5400	Vehículos y equipo de transporte	0.00	0	0.00	0.00	0.00	0
5500	Equipo de defensa y seguridad	0.00	0	0.00	0.00	0.00	0
5600	Maquinaria, otros equipos y herramientas	0.00	0	0.00	0.00	0.00	0
5700	Activos biológicos	0.00	0	0.00	0.00	0.00	0
5800	Bienes inmuebles	0.00	0	0.00	0.00	0.00	0
5900	Activos intangibles	0.00	0	0.00	0.00	0.00	0
6000	INVERSIÓN PÚBLICA	0.00	0	0.00	0.00	0.00	0
6100	Obra pública en bienes de dominio público	0.00	0	0.00	0.00	0.00	0
6200	Obra pública en bienes propios	0.00	0	0.00	0.00	0.00	0
6300	Proyectos productivos y acciones de fomento	0.00	0	0.00	0.00	0.00	0
7000	INVERSIONES FINANCIERAS Y OTRAS PROVISIONES	0.00	0	0.00	0.00	0.00	0
7100	Inversiones para el fomento de actividades productivas	0.00	0	0.00	0.00	0.00	0
7200	Acciones y participaciones de capital	0.00	0	0.00	0.00	0.00	0
7300	Compra de títulos y valores	0.00	0	0.00	0.00	0.00	0
7400	Concesión de préstamos	0.00	0	0.00	0.00	0.00	0
7500	Inversiones en fideicomisos, mandatos y otros análogos	0.00	0	0.00	0.00	0.00	0
7600	Otras inversiones financieras	0.00	0	0.00	0.00	0.00	0
7900	Provisiones para contingencias y otras erogaciones especiales	0.00	0	0.00	0.00	0.00	0
8000	PARTICIPACIONES Y APORTACIONES	0.00	0	0.00	0.00	0.00	0
8100	Participaciones	0.00	0	0.00	0.00	0.00	0
8300	Aportaciones	0.00	0	0.00	0.00	0.00	0
8500	Convenios	0.00	0	0.00	0.00	0.00	0
9000	DEUDA PÚBLICA	0.00	0	0.00	0.00	0.00	0
9100	Amortización de la deuda pública	0.00	0	0.00	0.00	0.00	0
9200	Intereses de la deuda pública	0.00	0	0.00	0.00	0.00	0
9300	Comisiones de la deuda pública	0.00	0	0.00	0.00	0.00	0
9400	Gastos de la deuda pública	0.00	0	0.00	0.00	0.00	0
9500	Costo por coberturas	0.00	0	0.00	0.00	0.00	0
9600	Apoyos financieros	0	0	0	0	0	0
9900	Adeudos de ejercicios fiscales anteriores (ADEFAS)	0	0	0	0	0	0

Bajo protesta de decir verdad declaramos que los Estados Financieros y sus notas, son razonablemente correctos y son responsabilidad del emisor.

Firma

Firma

Cargo del funcionario
Nombre del funcionario

Cargo del funcionario
Nombre del funcionario

Fideicomiso Museo de la Ciudad de León
ENDEUDAMIENTO NETO
DEL 1 DE ENERO AL 30 DE SEPTIEMBRE DE 2015

IDENTIFICACIÓN DE CRÉDITO O INSTRUMENTO	CONTRATACIÓN (A)	AMORTIZACIÓN (B)	ENDEUDAMIENTO NETO (A-B)
Creditos Bancarios			0.00
			0.00
			0.00
			0.00
NO APLICA		NO APLICA	#¡VALOR!
			0.00
			0.00
			0.00
Total Créditos Bancarios	0.00	0.00	#¡VALOR!
Otros Instrumentos de Deuda			
			0.00
			0.00
			0.00
NO APLICA		NO APLICA	#¡VALOR!
			0.00
			0.00
			0.00
			0.00
Total Otros Instrumentos de Deuda	0.00	0.00	#¡VALOR!
TOTAL	0.00	0.00	#¡VALOR!

Fideicomiso Museo de la Ciudad de León
INDICADORES DE RESULTADOS
DEL 1 DE ENERO AL 30 DE SEPTIEMBRE DE 2015

PROGRAMA DE GOBIERNO		CATEGORÍA PROGRAMÁTICA					INDICADORES							METAS			PRESUPUESTO (PESOS)						
Eje	Estrategia Transversal	F	FN	SF	PP	UR	Denominación del Indicador	Nivel	Tipo	Dimensión a Medir	Frecuencia de Medición	Unidad de Medida	Fórmula	Programada	Modificada	Alcanzada	Porcentaje de Cumplimiento		Aprobado	Modificado	Devengado	Porcentaje de Presupuesto	
																	Alc. / Prog.	Alc. / Modif.				Dev. / Aprob.	Dev. / Modif.
5	5.3.1	2	2.4	2.4.2	E	5056	No. De exposiciones	37	Gestión	Eficacia	Mensual	No. Eventos	62.16%	37	37	23	62.16%	0	2914094	0	2914094	1	0

Fideicomiso Museo de la Ciudad de León
RELACIÓN DE BIENES MUEBLES QUE COMPONEN EL PATRIMONIO
AL 30 DE SEPTIEMBRE DE 2015

Código	Descripción del Bien Mueble
MCL/ART-01	Óleo sobre lienzo
MCL/ART-02	Acuarela S/ Papel
MCL/ART-03	Acuarela S/ Papel
MCL/ART-04	Acuarela S/ Papel
MCL/ART_05	Acuarela S/ Papel
MCL/ART-06	Grabado (Buril)
MCL/ART-07	Grabado (Buril)
MCL/ART-08	Grabado (Buril)
MCL/ART-09	Grabado (Buril)
MCL/ART-10	Grabado (Buril)
MCL/ART-11	Grabado (Buril)
MCL/ART-12	Óleo sobre lienzo
MCL/ART-13	Óleo sobre Tela
MCL/ART-14	Óleo sobre lienzo
MCL/ART-15	Óleo sobre lienzo
MCL/ART-16	Óleo sobre lamina de cobre
MCL/ART-17	Oleo sobre lamina de cobre
MCL/ART-18	Oleo sobre lienzo
MCL/ART-19	Grabado (Buril)
MCL/ART-20	Grabado (Buril)
MCL/ART-21	Grabado (Buril)
MCL/ART-22	Oleo sobre lienzo
MCL/ART-23	Óleo sobre Madera
MCL/ART-24	Óleo sobre Masonite
MCL/ART-25	Óleo sobre lienzo
MCL/ART-26	Acrílico sobre papel
MCL/ART-27	Acrílico sobre papel
MCL/ART-28	Litografía
MCL/ART-29	Óleo sobre tela
MCL/ART-30	Óleo sobre lienzo
MCL/ART-31	Acuarela S/ Papel
MCL/ART-32	Óleo sobre lienzo
MCL/ART-33	Óleo sobre lamina de cobre
MCL/ART-34	Proxilina sobre cartón
MCL/ART-35	Óleo sobre tela
MCL/ART-36	Litografía a color
MCL/ART-37	Litografía
MCL/ART-38	Litografía a color
MCL/ART-39	Litografía
MCL/ART-40	Litografía
MCL/ART-41	Litografía
MCL/ART-42	Aguafuerte y Buril
MCL/ART-43	Grabado
MCL/ART-44	Grabado
MCL/ART-45	Grabado (Buril)
MCL/ART-46	Grabado (Linóleo)
MCL/ART-47	Oleo sobre lienzo
MCL/ART-48	Lápiz sobre papel
MCL/ART-49	Grabado (Buril)
MCL/ART-50	Óleo sobre lienzo
MCL/ART-51	Óleo sobre lienzo
MCL/ART-52	Aguafuerte, tinta sepia sobre papel marquilla
MCL/ART-53	Aguafuerte, tinta sepia sobre papel marquilla
MCL/ART-54	Litografía a color
MCL/ART-55	Aguafuerte, tinta sepia sobre papel marquilla
MCL/ART-56	Aguafuerte tinta negra sobre papel Rives
MCL/ART-57	Tinta Sanguínea /papel Rives
MCL/ART-58	Aguafuerte tinta sepia sobre papel liberon
MCL/ART-59	Tinta sepia negra sobre papel
MCL/ART-60	Tinta sepia negra sobre papel
MCL/ART-61	Aguafuerte tinta sepia sobre papel
MCL/ART-62	Tinta negra sobre papel

MCL/ART-63 Tinta negra sepia sanguínea sobre papel
MCL/ART-64 Aguafuerte tinta Bistre sepia sobre papel
MCL/ART-65 Aguafuerte tinta negra sobre papel cansón
MCL/ART-66 Aguafuerte tinta sepia negra sobre papel liberon
MCL/ART-67 Aguafuerte tinta sepia sobre papel
MCL/ART-68 Aguafuerte tinta sepia negra sobre papel liberon
MCL/ART-69 Mixta / sepia negra sobre papel
MCL/ART-70 Aguafuerte tinta sepia sobre papel
MCL/ART-71 Aguafuerte tinta sepia sobre papel liberon
MCL/ART-72 Aguafuerte tinta sepia sobre papel marquilla
MCL/ART-73 Mixta tinta sanguínea sobre papel arches
MCL/ART-74 Oleo sobre cartón
MCL/ART-75 Oleo sobre cartón
MCL/ART-76 Serigrafía
MCL/ART-77 Serigrafía
MCL/ART-78 Serigrafía
MCL/ART-79 Xilografía
MCL/ART-80 Oleo sobre Mazonite
MCL/ART-81 Óleo sobre Tela
MCL/ART-82 Óleo sobre tela
MCL/ART-83 Óleo sobre lienzo
MCL/ART-84 Óleo sobre lienzo
MCL/ART-85 Óleo sobre lienzo
MCL/ART-86 Óleo sobre lienzo
MCL/ART-87 Óleo sobre lienzo
MCL/ART-88 Óleo sobre Tela
MCL/ART-89 Óleo sobre tela
MCL/ART-90 Óleo sobre lienzo
MCL/ART-91 Óleo sobre Tela
MCL/ART-92 Oleo sobre Lienzo
MCL/ART-93 Óleo sobre lienzo
MCL/ART-94 Oleo sobre Tela
MCL/ART-95 Óleo sobre Lino
MCL/ART-96 Óleo sobre Lienzo
MCL/ART-97 Óleo sobre Lino
MCL/ART-98 Óleo sobre lamina
MCL/ART-99 Óleo sobre Tela
MCL/ART-100 Óleo sobre Lino
MCL/ART-101 Óleo sobre Cartón
MCL/ART-102 Óleo sobre lienzo
MCL/ART-103 Acuarela
MCL/ART-104 Óleo sobre Fibracel
MCL/ART-105 Óleo sobre fibracel
MCL/ART-106 Óleo sobre Fibracel
MCL/ART-107 Óleo sobre fibracel
MCL/ART-108 Óleo sobre fibracel
MCL/ART-109 Óleo sobre fibracel
MCL/ART-110 Óleo sobre fibracel
MCL/ART-111 Óleo sobre fibracel
MCL/ART-112 Óleo sobre fibracel
MCL/ART-113 Óleo sobre fibracel
MCL/ART-114 Óleo sobre cartón montado en fibracel
MCL/ART-115 Óleo sobre tela montada
MCL/ART-116 Óleo sobre fibracel
MCL/ART-117 Óleo sobre carton montado en triplay
MCL/ART-118 Óleo sobre fibracel
MCL/ART-119 Óleo sobre carton montado en triplay
MCL/ART-120 Óleo sobre fibracel
MCL/ART-121 Óleo sobre fibracel
MCL/ART-122 Óleo sobre fibracel
MCL/ART-123 Óleo sobre cartón
MCL/ART-124 Óleo sobre tele
MCL/ART-125 Óleo sobre hojalata
MCL/ART-126 Óleo sobre papel
MCL/ART-127 Óleo sobre hojalata
MCL/ART-128 Óleo sobre lienzo

MCL/ART-129 Lápiz de color sobre papel
MCL/ART-130 Óleo sobre tela
MCL/ART-131 Óleo sobre cartón
MCL/ART-132 Óleo sobre lienzo
MCL/ART-133 Foto sobre Aguafuerte
MCL/ART-134 Foto sobre Aguafuerte
MCL/ART-135 Foto sobre Aguafuerte
MCL/ART-136 Óleo sobre lienzo
MCL/ART-137 Plata / Gelatina
MCL/ART-138 Plata / Gelatina
MCL/ART-139 Plata / Gelatina
MCL/ART-140 Plata / Gelatina
MCL/ART-141 Linóleo
MCL/ART-142 Óleo sobre tela
MCL/ART-143 Mezzotinta y punta seca
MCL/ART-144 Mezzotinta
MCL/ART-145 Aguafuerte, Agua tinta y punta seca
MCL/ART-146 Mezzotinta y punta seca
MCL/ART-147 Serigrafía
MCL/ART-148 Grabado (Buril)
MCL/ART-149 Mixta
MCL/ART-150 Óleo sobre lienzo
MCL/ART-151 Óleo / Lamina de cobre
MCL/ART-152 Óleo sobre lienzo
MCL/ART-153 Serigrafía
MCL/ART-154 Acuarela sobre papel
MCL/ART-155 Grabado en Madera
MCL/ART-156 Mixta
MCL/ART-157 Serigrafía sobre papel
MCL/ART-158 Óleo sobre Mazonite
MCL/ART-159 óleo
MCL/ART-160 Acuarela
MCL/ART-161 Óleo sobre Tela
MCL/ART-162 Óleo sobre cartón
MCL/ART-163 Piroxilina sobre Mazonite
MCL/ART-164 Piroxilina sobre cartón
MCL/ART-165 Óleo sobre lienzo
MCL/ART-166 Grabado sobre madera
MCL/ART-167 Óleo sobre lienzo
MCL/ART-168 Dibujo a lápiz
MCL/ART-169 Acuarela
MCL/ART-170 Acrílico sobre triplay
MCL/ART-171 Óleo sobre tela
MCL/ART-172 Óleo sobre lienzo
MCL/ART-173 Óleo sobre lienzo
MCL/ART-174 Óleo sobre lienzo
MCL/ART-175 Óleo sobre tela
MCL/ART-176 Óleo sobre lienzo
MCL/ART-177 Acuarela
MCL/ART-178 Grabado en acrilico
MCL/ART-179 Grabado en acrilico
MCL/ART-180 Óleo sobre lienzo
MCL/ART-181 Acuarela sobre papel
MCL/ART-182 Acuarela sobre papel
MCL/ART-183 Acuarela sobre papel
MCL/ART-184 Acuarela sobre papel
MCL/ART-185 Acuarela sobre papel
MCL/ART-186 Acuarela sobre papel
MCL/ART-187 Acuarela sobre papel
MCL/ART-188 Acuarela sobre papel
MCL/ART-189 Acuarela sobre papel
MCL/ART-190 Acuarela sobre papel
MCL/ART-191 Acuarela sobre papel
MCL/ART-192 Acuarela
MCL/ART-193 Óleo sobre lienzo
MCL/ART-194 Óleo sobre lamina de cobre

MCL/ART-195 Óleo sobre lienzo
MCL/ART-196 Óleo sobre lienzo
MCL/ART-197 Óleo sobre tela
MCL/ART-198 Tinta Permanente
MCL/ART-199 Grabado (Buril)
MCL/ART-200 Grabado (Buril)
MCL/ART-201 Bronce
MCL/ART-202 Mixta
MCL/ART-203 Serigrafía
MCL/ART-204 Papel Troquelado y Tinta
MCL/ART-205 Dibujo sobre papel
MCL/ART-206 Dibujo sobre papel
MCL/ART-207 Serigrafía
MCL/ART-208 Plata / Gelatina
MCL/ART-209 Plata / Gelatina
MCL/ART-210 Plata / Gelatina
MCL/ART-211 Plata / Gelatina
MCL/ART-212
MCL/ART-213 Óleo sobre tela (1950)
MCL/ART-214
MCL/ART-215 Óleo sobre tela (1953)
MCL/ART-216
MCL/ART-217 Dibujo a tinta china S/ papel
MCL/ART-218 Acuarela
MCL/ART-219 Acuarela S/ Papel
MCL/ART-220 Bronce
MCL/ART-221 Bronce
MCL/ART-222 Mixta S/ tela
MCL/ART-223 Fotografía Digital
MCL/ART-224 Fotografía Digital
MCL/ART-225 Fotografía Digital
MCL/ART-226 Fotografía Digital
MCL/ART-227 Fotografía Digital
MCL/ART-228 Fotografía Digital
MCL/ART-229 Fotografía Digital
MCL/ART-230 Fotografía Digital
MCL/ART-231 Fotografía Digital
MCL/ART-232 Fotografía Digital
MCL/ART-233 Fotografía Digital
MCL/ART-234 Fotografía Digital
MCL/ART-235 Fotografía Digital
MCL/ART-236 Fotografía Digital
MCL/ART-237 Fotografía Digital
MCL/ART-238 Fotografía Digital
MCL/ART-239 Fotografía Digital
MCL/ART-240 Fotografía Digital
MCL/ART-241 Fotografía Digital
MCL/ART-242 Fotografía Digital
MCL/ART-243
MCL/ART-244
MCL/ART-245
MCL/ART-246
MCL/ART-247 Óleo sobre lienzo
MCL/ART-248 Litografía S/papel
MCL/ART-249 Litografía S/papel
MCL/ART-250 Óleo/ polietileno
MCL/ART-251 Óleo s/ tela
MCL/ART-252 Óleo s/ papel de algodón
MCL/ART-253 Grabado(8/150) Metal/ Papel
MCL/ART-254 Óleo / Tela
MCL/ART-255 Óleo S/ Tela
MCL/ART-256 Óleo S / Papel
MCL/ART-257 Acrílico S / Tela
MCL/ART-258 Oleo sobre tela
MCL/ART-259 Oleo sobre tela
MCL/ART-260 Acuarela sobre papel

MCL/ART-261 Temple sobre tela
MCL/ART-262 Buril-Aguatinta
MCL/ART-263 Digital B/N
MCL/ART-264 Mixta
MCL/ART-265 Acuarela
MCL/ART-266 Óleo/Marfil
MCL/ART-267 Óleo/Lamina de cobre
MCL/ART-268 Mixta sobre papel
MCL/ART-269 Mixta sobre papel
MCL-ART-270 Mixta sobre papel
MCL-ART-271 Mixta sobre papel
MCL-ART-272 Mixta sobre papel
MCL-ART-273 Mixta sobre papel
MCL-ART-274 Mixta sobre papel
MCL-ART-275 Mixta sobre papel
MCL-ART-276 Acuarela sobre papel
MCL-ART-277 Acrílico/Tela
MCL-ART-278 oleo sobre tela
MCL-ART-279 oleo sobre tela
MCL-ART-280 oleo sobre tela
MCL-ART-281 oleo sobre tela
MCL-ART-282 acrílico
MCL-ART-283 Acuarela s/papel
MCL-ART-284 Acuarela s/papel
MCL-ART-285 Oleo-pastel s/papel
MCL-ART-286 Aguafuerte s/papel
MCL-ART-287 Collage s/papel
MCL-ART-288 Aguafuerte-aguatinta s/papel
MCL-ART-289 Pastel
MCL-ART-290 Tinta s/papel
MCL-ART-291 Oleo s/papel
MCL-ART-292 Tinta s/papiro
MCL-ART-293 Tinta s/papiro
MCL-ART-294 Tinta s/papiro
MCL-ART-295 Tinta s/papiro
MCL-ART-296 Tinta s/papiro
MCL-ART-297 Tinta s/papiro
MCL-ART-298 Tinta s/papiro
MCL-ART-299 Tinta s/papiro
MCL-ART-300 Tinta s/papiro
MCL-ART-301 Tinta s/papiro
MCL-ART-302 Acuarela s/Papel
MCL-ART-303 Acuarela s/papel
MCL-ART-304 Oleo/lienzo
MCL-ART-305 Mixta sobre masonite
MCL-ART-306 Acuarela
MCL-ART-307 Impresión digital
MCL-ART-308 Impresión digital
MCL-ART-309 Oleo sobre lamina de cobre
MCL-ART-310 Impresión digital a color s/papel
MCL-ART-311 Impresión digital a color s/papel
MCL-ART-312 Impresión digital a color s/papel
MCL-ART-313 Impresión digital a color s/papel
MCL-ART-314 Impresión digital a color s/papel
MCL-ART-315 Impresión digital a color s/papel
MCL-ART-316 Impresión digital a color s/papel
MCL-ART-317 Impresión digital a color s/papel
MCL-ART-318 Impresión digital en b/n sobre papel
MCL-ART-319 Impresión digital en b/n sobre papel
MCL-ART-320 Impresión digital en color s/ papel
MCL-ART-321 Impresión digital a color s/papel
MCL-ART-322 Impresión digital b/n sobre papel
MCL-ART-323 Impresión digital a color s/papel
MCL-ART-324 Impresión digital a color s/papel
MCL-ART-325 Impresión digital a color sobre papel
MCL-ART-326 Impresión digital b/n sobre papel

MCL-ART-327 Impresión digital a color s/papel
MCL-ART-328 Impresión digital a color s/papel
MCL-ART-329 Impresión digital a color s/papel
MCL-ART-330 Impresión digital a color s/papel
MCL-ART-331 Impresión digital a color s/papel
MCL-ART-332 Impresión digital a color s/papel
MCL-ART-333 Impresión digital a color s/papel
MCL-ART-334 Impresión digital a color s/papel
MCL-ART-335 Impresión digital en color sepia s/papel
MCL-ART-336 Impresión digital a color s/papel
MCL-ART-337 Impresión digital a color s/papel
MCL-ART-338 Impresión digital en color sepia s/papel
MCL-ART-339 Impresión digital a color s/papel
MCL-ART-340 Impresión digital a color s/papel
MCL-ART-341 Impresión digital a color s/papel
MCL-ART-342 Impresión digital a color s/papel
MCL-ART-343 Impresión digital en color s/papel
MCL-ART-344 Impresión digital sepia s/papel
MCL-ART-345 Impresión digital a color s/papel
MCL-ART-346 Impresión digital a color s/papel
MCL-ART-347 Impresión digital a color s/papel
MCL-ART-348 Impresión digital a color s/papel
MCL-ART-349 Impresión digital a color s/papel
MCL-ART-350 Impresión digital a color s/papel
MCL-ART-351 Impresión digital a color s/papel
MCL-ART-352 Impresión digital a color s/papel
MCL-ART-353 Impresión digital a color s/papel
MCL-ART-354 Impresión digital a color s/papel
MCL-ART-355 Impresión digital a color s/papel
MCL-ART-356 Impresión digital a color s/papel
MCL-ART-357 Impresión digital a color s/papel
MCL-ART-358 Impresión digital a color s/papel
MCL-ART-359 Acuarela s/papel
MCL-ART-360 Serigrafía s/cartulina couche
MCL-ART-361 Óleo s/ cartón
MCL-ART-362 Óleo s/fibracel
MCL-ART-363 Óleo s/ cartón
MCL-ART-364 Óleo s/tela
MCL-ART-365 Óleo s/tela
MCL-ART-366 Óleo s/tela
MCL-ART-367 Acuarela
MCL-ART-368 Óleo s/tela
MCL-ART-369 Óleo s/tela
MCL-ART-370 Óleo s/tela
MCL-ART-371 Óleo s/tela
MCL-ART-372 Óleo s/tela
MCL-ART-373 Óleo s/tela
MCL-ART-374 Pastel
MCL-ART-375 Óleo s/tela
MCL-ART-376 Óleo s/tela
MCL-ART-377 Óleo s/tela
MCL-ART-378 Óleo s/tela
MCL-ART-379 Óleo s/tela
MCL-ART-380 Óleo s/tela
MCL-ART-381 Óleo s/tela
MCL-ART-382 Óleo s/tela
MCL-ART-383 Óleo s/tela
MCL-ART-384 S/papel
MCL-ART-385 S/papel mixta, china,acrilco y carboncillo
MCL-ART-386 s/papel
MCL-ART-387 Ceramica
MCL-ART-388 Acuarela s/papel
MCL-ART-389 Oleo S/Tela
MCL_PHD_001 FOTOGRAFIAS ANTIGUAS
MCL_PHD_002 FOTOGRAFIAS ANTIGUAS
MCL_PHD_003 FOTOGRAFIAS ANTIGUAS

MCL_PHD_004 FERANDO ARENA TORRES LANDA
MCL_PHD_005 FERANDO ARENA TORRES LANDA
MCL_PHD_006 FERANDO ARENA TORRES LANDA
MCL_PHD_007 FERANDO ARENA TORRES LANDA
MCL_PHD_008 FERANDO ARENA TORRES LANDA
MCL_PHD_009 FERANDO ARENA TORRES LANDA
MCL_PHD_010 FERANDO ARENA TORRES LANDA
MCL_PHD_011 FERANDO ARENA TORRES LANDA
MCL_PHD_012 FERANDO ARENA TORRES LANDA
MCL_PHD_013 FERANDO ARENA TORRES LANDA
MCL_PHD_014 FERANDO ARENA TORRES LANDA
MCL_PHD_015 FERANDO ARENA TORRES LANDA
MCL_PHD_016 FERANDO ARENA TORRES LANDA
MCL_PHD_017 FERANDO ARENA TORRES LANDA
MCL_PHD_018 FERANDO ARENA TORRES LANDA
MCL_PHD_019 FERANDO ARENA TORRES LANDA
MCL_PHD_020 FERANDO ARENA TORRES LANDA
MCL_PHD_021 FERANDO ARENA TORRES LANDA
MCL_PHD_022 FERANDO ARENA TORRES LANDA
MCL_PHD_023 FERANDO ARENA TORRES LANDA
MCL_PHD_024 FERANDO ARENA TORRES LANDA
MCL_PHD_025 FERANDO ARENA TORRES LANDA
MCL_PHD_026 FERANDO ARENA TORRES LANDA
MCL_PHD_027 FERANDO ARENA TORRES LANDA
MCL_PHD_028 FERANDO ARENA TORRES LANDA
MCL_PHD_029 FERANDO ARENA TORRES LANDA
MCL_PHD_030 FERANDO ARENA TORRES LANDA
MCL_PHD_031 LUIS CERECEDO PLIEGO
MCL_PHD_032 LUIS CERECEDO PLIEGO
MCL_PHD_033 LUIS CERECEDO PLIEGO
MCL_PHD_034 LUIS CERECEDO PLIEGO
MCL/ARQ-01 FIGURA HUECA REPRESENTANDO UN SACERDOTE; TECNICA DE MANUFACTURA: MODELA
MCL/ARQ-02 FIGURA FEMENINA; TECNICA DE MANUFACTURA: MODELADO CON TOCADO Y OREJERAS A
MCL/ARQ-03 FIGURA MASCULINA; TECNICA DE MANUFACTURA: MODELADO CON TOCADO Y OREJERAS A
MCL/ARQ-04 FIGURA HUECA EN POSICION SEDENTE CON LOS BRAZOS UNIDOS AL CUERPO; TECNICA I
MCL/ARQ-05 FIGURA FEMENINA SEDENTE; TECNICA DE MANUFACTURA: MODELADO. RASGO FACIALE
MCL/ARQ-06 VASIJA ZOOMORFA CON REPRESENTACION DE PERRO, VERTEDERA EN LA CABEZA; TECN
MCL/ARQ-07 VASIJA GLOBULAR, CON TRES PICOS AL EXTERIOR Y SEIS PERFORACIONES. TECNICA DE
MCL/ARQ-08 VASIJA GLOBULAR, CON TRES OREJERAS AL PASTILLAJE. TECNICA DE MANUFACTURA: M
MCL/ARQ-09 VASIJA GLOBULAR, CON TRES OREJERAS AL PASTILLAJE. TECNICA DE MANUFACTURA: M
MCL/ARQ-10 DISCO CON PERFORACION AL CENTRO, LE FALTA UNA PARTE.. TECNICA DE MANUFACTUR
MCL/ARQ-11 DISCO ROMBOIDAL PERFORADO AL CENTRO, DECORACION EN AMBAS CARAS POR INCISIO
MCL/ARQ-12 DISCO ROMBO-CONICO, CON CUATRO PROTUBERANCIAS AL PASTILLAJE EN UNA DE SUS
MCL/ARQ-13 MALACATE CONICO CON DECORACION A BASE DE LINEAS Y PUNTOS POR INCISION. TECN
MCL/ARQ-14 MALACATE CONICO CON DECORACION A BASE DE LINEAS POR INCISION. TECNICA DE MAI
MCL/ARQ-15 MALACATE CONICO CON DECORACION A BASE DE LINEAS POR INCISION. TECNICA DE MAI
MCL/ARQ-16 PUNTA DE FLECHA LOBULADA. TECNICA DE MANUFACTURA: PERCUSION.
MCL/ARQ-17 CUENTA DE COLLAR, PRESENTA DOS PERFORACIONES. TECNICA DE MANUFACTURA: PUL
MCL/ARQ-18 CUENTA DE COLLAR, CON DOS PERFORACIONES. TECNICA DE MANUFACTURA: PULIDO Y I
MCL/ARQ-19 CUENTA DE COLLAR, CON DOS PERFORACIONES. TECNICA DE MANUFACTURA: PULIDO Y I
MCL/ARQ-20 FIGURA MASCULINA, TECNICA DE MANUFACTURA: MODELADO CON TOCADO Y OREJERAS
MCL/ARQ-21 FRAGMENTO DE PIEZA CON DIBUJOS FOLIADOS POR INCISION. TIPO: MONOCROMO NARA
MCL/ARQ-22 FRAGMENTO DE FIGURILLA CON DECORACIONES, SE ENCUENTRA MUY DAÑADA. TIPO: MC
MCL/ARQ-23 FRAGMENTO DE FIGURA CON DECORACION A BASE DE LINEAS Y GRECAS. TECNICA DE F/
MCL/ARQ-24 FRAGMENTO DE ROSTRO MASCULINO . TECNICA DE MAFURACTURA: MODELADO. TIPO: M
MCL/ARQ-25 TORSO FEMENINO, SIN BRAZOS. TECNICA DE MANUFACTURA: MODELADO. TIPO: MONOCR
MCL/ARQ-26 TORSO FEMENINO, SIN BRAZOS. TECNICA DE MANUFACTURA: MODELADO. TIPO: MONOCR
MCL/ARQ-27 TORSO FEMENINO SIN BRAZOS, PIERNASY CABEZA. TECNICA DE MANUFACTURA: MODEL/
MCL/ARQ-28 CABEZA MASCULINA, LE FALTA EL CUERPO. TECNICA DE MANUFACTURA: MONOCROMO N
MCL/ARQ-29 FRAGMENTO DE CARITA, LE FALTAN LA CABEZA, LA FRENTE Y LOS OJOS. TECNICA DE MA
MCL/ARQ-30 FRAGMENTO DE CARITA, LE FALTA LA FRENTE Y EL LADO DERECHO. TECNICA DE MANUF/
MCL/ARQ-31 FRAGMENTO DE FIGURA, POSIBLEMENTE DE UN MOLDE. TECNICA DE FACTURA: MODELAI
MCL/ARQ-32 FIGURA ZOOMORFA QUE REPRESENTA UN FELINO. TECNICA DE MANUFACTURA: MODELAI
MCL/ARQ-33 MALACATE SEMICONICO LISO, SOLAMENTE EXISTE LA MITAD. TECNICA DE MANUFACTURA
MCL/ARQ-34 MALACATE CONICO, CON DECORACION INCISA A BASE DE GRECAS EN LA CINTURA Y DE
MCL/ARQ-35 MALACATE CONICO, CON DECORACION INCISA A BASE DE LINEAS HORIZONTALES Y VERT

MCL/ARQ-36 MOLDE DE FIGURA POSIBLEMENTE FEMENINA. TECNICA DE MANUFACTURA: FEMENINA. TI

MCL/ARQ-37 CABECITA MASCULINA. TECNICA DE MANUFACTURA: TALLADO. TIPO: MONOCROMO NARAI

MCL/ARQ-38 CABECITA MASCULINA CON TOCADO. TECNICA DE MANUFACTURA: MODELADO. TIPO: MON

MCL/ARQ-39 FRAGMENTO CON DECORACIONES A BASE DE LINEAS Y PROTUBERANCIAS, NO PERMITE

MCL/ARQ-40 CABEZA DE SERPIENTE, LE FALTAN OREJAS Y EL RESTO DEL CUERPO. TECNICA DE MANU

MCL/ARQ-41 MALACATE CONICO, CON DECORACION INCISA EN LA CINTURA, LA CARA SUPERIOR TIENE

MCL/ARQ-42 FRAGMENTO DE FIGURA ZOOMORFA POSIBLEMENTE SERPIENTE, TECNICA DE MANUFAC

MCL/ARQ-43 BRAZO DERECHO, (FRAGMENTO) CON DEDOS POR INCISION, TRATAMIENTO MUY BURDO.

MCL/ARQ-44 TORSO FEMENINO PERTENECIENTE A UNA FIGURA ARTICULADA, LE FALTAN LA CABEZA Y

MCL/ARQ-45 IVERGENTES, CON DECORACION A BASE DE LINEAS ONDULADAS. TECNICA DE MANUFAC

MCL/ARQ-46 CARITA MASCULINA DE FORMA TRIANGULAR, CON TOCADO, DE CADA OJO ARRANCAN SEI

MCL/ARQ-47 FRAGMENTO DE FIGURA DECORADA CON COLLAR, BRAZALETE Y FAJA AL PASTILLAJE. TE

MCL/ARQ-48 CARITA DECORADA CON TOCADO Y OREJERAS. TECNICA DE MANUFACTURA: MODELADO.

MCL/ARQ-49 PECTORAL EN FORMA DE MASCARON, CON TOCADO Y OREJERAS. TECNICA DE MANUFAC

MCL/ARQ-50 FRAGMENTO DE CAJETE, DECORADO CON LINEAS HORIZONTALES Y UNA PROTUBERANCI

MCL/ARQ-51 FRAGMENTO DE ROSTRO MASCULINO. TIPO: MONOCROMO ROJO.

MCL/ARQ-52 FRAGMENTO DE FIGURA (NO SE PUEDE DETERMINAR SU FORMA), DECORADA CON LINEAS

MCL/ARQ-53 FRAGMENTO DE FIGURA (NO SE PUEDE DETERMINAR SU FORMA), DECORADA CON LINEAS

MCL/ARQ-54 FRAGMENTO DE FIGURA CON DECORACION EN RELIEVE. TECNICA DE MANUFACTURA: MO

MCL/ARQ-55 FRAGMENTO DE CARITA CON TOCADO Y RASGOS FACIALES EN RELIEVE. TECNICA DE MAI

MCL/ARQ-56 FRAGMENTO DE FIGURA DECORADA CON LINEAS Y PUNTOS EN RELIEVE EN UNA DE LAS (

MCL/ARQ-57 CARITA CON TOCADO INCOMPLETO Y LA OREJERA EN EL LADO DERECHO. TECNICA DE M/

MCL/ARQ-58 HACHA CON CINTURA TECNICA DE MANUFACTURA: LABRADO POR PERCUSION.

MCL/ARQ-59 PUNTA DE LANZA, SEMI-LABRADA. TECNICA DE MANUFACTURA: LABRADA POR PERCUSIO

MCL/ARQ-60 PUNTA DE LANZA. TECNICA DE MANUFACTURA: LABRADA POR PERCUSION.

MCL/ARQ-61 PUNTA DE LANZA. TECNICA DE MANUFACTURA: LABRADO POR PERCUSION.

MCL/ARQ-62 PUNTA DE FLECHA. TECNICA DE MANUFACTURA: LABRADO POR PERCUSION.

MCL/ARQ-63 PUNTA DE FLECHA. TECNICA DE MANUFACTURA: LABRADO POR PERCUSION.

MCL/ARQ-64 FRAGMENTO DE PUNTA DE LANZA. TECNICA DE MANUFACTURA: LABRADO POR PERCUSI

MCL/ARQ-65 FRAGMENTO DE PUNTA DE FLECHA. TECNICA DE MANUFACTURA: LABRADO POR PERCUS

MCL/ARQ-66 FRAGMENTO DE PUNTA DE LANZA. TECNICA DE MANUFACTURA: LABRADA POR PERCUSI

MCL/ARQ-67 MUSEO DE LA CIUDAD, PLAZA AZUL. MADERO 213

MCL/ARQ-68 FRAGMENTO DE LANZA. TECNICA DE MANUFACTURA: LABRADO POR PERCUSION.

MCL/ARQ-69 FRAGMENTO DE PUNTA DE LANZA. TECNICA DE MANUFACTURA: LABRADO POR PERCUSI

MCL/ARQ-70 PUNTA DE FLECHA. TECNICA DE MANUFACTURA: LABRADO POR PERCUSION.

MCL/ARQ-71 PUNTA DE FLECHA. TECNICA DE MANUFACTURA: LABRADO EN PERCUSION.

MCL/ARQ-72 PUNTA DE FLECHA. TECNICA DE MANUFACTURA: LABRADO POR PERCUSION.

MCL/ARQ-73 PUNTA DE FLECHA. TECNICA DE MANUFACTURA: LABRADO POR PERCUSION.

MCL/ARQ-74 PUNTA DE FLECHA. TECNICA DE MANUFACTURA: LABRADO POR PERCUSION.

MCL/ARQ-75 PUNTA DE FLECHA. TECNICA MANUFACTURA: LABRADO POR PERCUSION.

MCL/ARQ-76 MALACATE CONICO DECORADO CON TRES PARES DE LINEAS Y PUNTOS ENTRE ELLAS PO

MCL/ARQ-77 PUNTA DE FLECHA. TECNICA DE MANUFACTURA: LABRADO POR PERCUSION.

MCL/ARQ-78 FIGURA SIN VOLUMEN CON TOCADO Y RASGOS FACIALES AL PASTILLAJE. TECNICA DE MA

MCL/ARQ-79 CARITA CON TOCADO Y PERFORACIONES EN LAS OREJAS. TECNICA DE MANUFACTURA: L

MCL/ARQ-80 PUNTA DE FLECHA. TECNICA DE MANUFACTURA: LABRADO POR PERCUSION.

MCL/ARQ-81 PIEZA DENTAL.

MCL/ARQ-82 2 FRAGMENTOS DE CONCHA.

MCL/ARQ-83 3 FRAGMENTOS DE HUESO, (HUMANO).

MCL/ARQ-84 PUNTA DE FLECHA. TECNICA DE MANUFACTURA: LABRADO POR PERCUSION.

MCL/ARQ-85 PUNTA DE FLECHA. TECNICA DE MANUFACTURA: LABRADO POR PERCUSION.

MCL/ARQ-86 OREJERA. TECNICA DE MANUFACTURA: PULIDO. TIPO: MONOCROMO OCRE.

MCL/ARQ-87 RASPADERA. TECNICA DE MANUFACTURA: LABRADO POR PERCUSION. TIPO: MONOCROM

MCL/ARQ-88 PUNTA DE FLECHA. TECNICA DE MANUFACTURA: LABRADO POR PERCUSION. TIPO: MONOC

MCL/ARQ-89 FRAGMENTO DE PUNTA DE LANZA. TECNICA DE MANUFACTURA: LABRADO POR PERCUSI

MCL/ARQ-90 FRAGMENTO DE PUNTA DE LANZA SEMILABRADO. TIPO DE MANUFACTURA: LABRADO PO

MCL/ARQ-91 PUNTA DE LANZA CON CINTURA. TECNICA DE MANUFACTURA: LABRADO POR PERCUSION

MCL/ARQ-92 PUNTA DE LANZA CON CINTURA. TECNICA DE MANUFACTURA: LABRADO POR PERCUSION

MCL/ARQ-93 PUNTA DE LANZA CON CINTURA. TECNICA DE MANUFACTURA: LABRADO POR PERCUSION

MCL/ARQ-94 PUNTA DE LANZA CON CINTURA. TECNICA DE MANUFACTURA: LABRADO POR PERCUSION

MCL/ARQ-95 PUNTA DE LANZA. TIPO DE MANUFACTURA: LABRADO POR PERCUSION.

MCL/ARQ-96 PUNTA DE LANZA. TIPO DE MANUFACTURA: LABRADO POR PERCUSION.

MCL/ARQ-97 PUNTA DE FLECHA. TECNICA DE MANUFACTURA: LABRADO POR PERCUSION.

MCL/ARQ-98 PUNTA DE FLECHA. TECNICA DE MANUFACTURA: LABRADO POR PERCUSION.

MCL/ARQ-99 PUNTA DE FLECHA. TECNICA DE MANUFACTURA: LABRADO POR PERCUSION.

MCL/ARQ-100 PUNTA DE FLECHA. TECNICA DE MANUFACTURA: LABRADO POR PERCUSION

MCL/ARQ-101 PUNTA DE LANZA. TECNICA DE MANUFACTURA: LABRADO POR PERCUSION

MCL/ARQ-102 PUNTA DE LANZA CON CINTURA. TECNICA DE MANUFACTURA: LABRADO POR PERCUSION

MCL/ARQ-103 PUNTA DE LANZA SEMI-LABRADA. TECNICA DE MANUFACTURA: LABRADA POR PERCUSION

MCL/ARQ-104 PUNTA DE LANZA CON CINTURA TECNICA DE MANUFACTURA: LABRADO POR PERCUSION.

MCL/ARQ-105 PUNTA DE LANZA CON CINTURA. TECNICA DE MANUFACTURA: LABRADO POR PERCUSION

MCL/ARQ-106 PUNTA DE LANZA SEMI-LABRADA. TECNICA DE MANUFACTURA: LABRADO POR PERCUSION

MCL/ARQ-107 PUNTA DE LANZA CON CINTURA. TECNICA DE MANUFACTURA: LABRADO POR PERCUSION

MCL/ARQ-108 PUNTA DE LANZA. TECNICA DE MANUFACTURA: LABRADO POR PERCUSION.

MCL/ARQ-109 PUNTA DE LANZA CON CINTURA. TECNICA DE MANUFACTURA: LABRADO POR PERCUSION

MCL/ARQ-110 PUNTA DE LANZA CON CINTURA. TECNICA DE MANUFACTURA: LABRADO POR PERCUSION

MCL/ARQ-111 PUNTA DE FLECHA CON CINTURA. TECNICA DE MANUFACTURA: LABRADO POR PERCUSION

MCL/ARQ-112 PUNTA DE FLECHA SEMI-LABRADA. TECNICA DE MANUFACTURA: LABRADO POR PERCUSION

MCL/ARQ-113 PUNTA DE FLECHA SEMI-LABRADA. TECNICA DE MANUFACTURA: LABRADO POR PERCUSION

MCL/ARQ-114 PUNTA DE FLECHA GLOBULAR. TECNICA DE MANUFACTURA: LABRADO POR PERCUSION.

MCL/ARQ-115 PUNTA DE FLECHA. TECNICA DE MANUFACTURA: LABRADO POR PERCUSION.

MCL/ARQ-116 PUNTA DE LANZA CON CINTURA. TECNICA DE MANUFACTURA: LABRADO POR PERCUSION

MCL/ARQ-117 PUNTA DE FLECHA. TECNICA DE MANUFACTURA: LABRADO POR PERCUSION.

MCL/ARQ-118 PUNTA DE LANZA. TECNICA DE MANUFACTURA: LABRADO POR PERCUSION.

MCL/ARQ-119 PUNTA DE FLECHA. TECNICA DE MANUFACTURA: LABRADO POR PERCUSION.

MCL/ARQ-120 PUNTA DE FLECHA. TECNICA DE MANUFACTURA: LABRADO POR PERCUSION.

MCL/ARQ-121 PUNTA DE LANZA SEMI-LABRADA. TECNICA DE MANUFACTURA: LABRADA POR PERCUSION

MCL/ARQ-122 CABECITA CON BOCA Y OJOS POR INCISION. TECNICA DE MANUFACTURA: MODELADO.

MCL/ARQ-123 CABECITA MASCULINA CON TOCADO, OREJERAS Y COLLAR. TECNICA DE MANUFACTURA:

MCL/ARQ-124 15 CUENTECILLAS DE COLLAR. TECNICA DE MANUFACTURA: PULIDO.

MCL/ARQ-125 HACHA CON CINTURA. TECNICA DE MANUFACTURA: PULIDO. TIPO: MONOCROMO GRIS.

MCL/ARQ-126 VASIJA GLOBULAR CON CUELLO Y TRES PROTUBERANCIAS EN LA CINTURA. TECNICA DE I

MCL/ARQ-127 VASIJA TRIPODE DE PAREDES Y BORDE DIVERGENTE: SOPORTES HUECOS Y FORMA CON

MCL/ARQ-128 VASIJA TRIPODE DE PAREDES Y BORDE DIVERGENTE; SOPORTES HUECOS Y FORMA CON

MCL/ARQ-129 VASIJA TRIPODE DE PAREDES Y BORDES DIVERGENTES, SOPORTES HUECOS Y FORMA C

MCL/ARQ-130 VASIJA TRIPODE DE PAREDES Y BORDE DIVERGENTES; SOPORTES HUECOS EN FORMA "C

MCL/ARQ-131 VASIJA TRIPODE DE PAREDES Y BORDE CONVERGENTE; SOPORTES HUECOS Y FORMA "C

MCL/ARQ-132 VASIJA TRIPODE DE PAREDES Y BORDE CONVERGENTE; SOPORTES HUECOS Y FORMA "C

MCL/ARQ-132B PLATO CONCAVO, TIPO NEGATIVO TEMPRANO 250-500 D.C.. POLICROMIA EN ROJO-NEGR

MCL/ARQ-133 PLATO CONCAVO. TIPO: NEGATIVO TEMPRANO 250-500 d. c. POLICROMIA EN ROJO-NEGR

MCL/ARQ-134 PLATO CONCAVO. TIPO: NEGATIVO TEMPRANO 250-500 d. c. . POLICROMIA EN NEGRO-ROJ

MCL/ARQ-135 PLATO CONCAVO. TIPO: NEGATIVO TEMPRANO 250-500 d. c. POLICROMIA EN ROJO-CREMA

MCL/ARQ-136 PLATO CONCAVO. TIPO: NEGATIVO TEMPRANO 250-500 D.C.; POLICROMIA EN ROJO-NEGR

MCL/ARQ-137 PLATO CONCAVO. TIPO: NEGATIVO TEMPRANO 250-500 D.C. POLICROMIA ROJA-NEGRO-CF

MCL/ARQ-138 PLATO CONCAVO. TIPO: NEGATIVO TARDIO 700-900 D.C.; DECORACION A BASE DE CIRCUL

MCL/ARQ-139 PLATO CONCAVO. TIPO: NEGATIVO TARDIO 700-900 D.C.; POLICROMIA EN ROJO-NEGRO-CF

MCL/ARQ-140 PLATO CONCAVO. TIPO: NEGATIVO TEMPRANO 250-500 D.C. POLICROMIA EN ROJO-NEGR

MCL/ARQ-141 PLATO CONCAVO. TIPO: NEGATIVO TARDIO 700-900 D.C. POLICROMIA EN ROJO-NEGRO-CR

MCL/ARQ-142 OLLA GLOBULAR DE CUELLO CORTO Y BORDE DIVERGENTE. TIPO: NEGATIVO TARDIO 700

MCL/ARQ-143 OLLA GLOBULAR DE CUELLO CORTO Y BORDE DIVERGENTE. TIPO: NEGATIVO TARDIO 700

MCL/ARQ-144 OLLA GLOBULAR DE CUELLO CORTO Y BORDE DIVERGENTE. TIPO: NEGATIVO TARDIO 700

MCL/ARQ-145 VASIJA TRIPODE DE PAREDES CONVERGENTES Y BORDE DIVERGENTE. TIPO: NEGATIVO T

MCL/ARQ-146 VASIJA TRIPODE DE PAREDES CONVERGENTES Y BORDES DIVERGENTES, SOPORTES HU

MCL/ARQ-147 VASIJA TRIPODE DE PAREDES CONVERGENTES Y BORDE DIVERGENTE; SOPORTES HUEC

MCL/ARQ-148 VASIJA TRIPODE DE PAREDES RECTAS Y BORDE DIVERGENTE; SOPORTES HUECOS "RED

MCL/ARQ-149 VASIJA TRIPODE DE PAREDES Y BORDE DIVERGENTE; SOPORTES HUECOS "REDONDOS".

MCL/ARQ-150 VASIJA TRIPODE DE PAREDES Y BORDE DIVERGENTE; SOPORTES HUECOS "REDONDOS"

MCL/ARQ-151 FIGURA HUECA REPRESENTACION DE MUJER EN POSICION SEDENTE Y BRAZOS ARQUEAI

MCL/ARQ-152 MAQUETA DE CERAMICA ESCENA REPRESENTADA POR TRES PERSONAJES DEL TIPO DE I

MCL/ARQ-153 FIGURA HUECA REPRESENTACION DE INDIVIDUO EN POSICION SEDENTE ESPRESION DE (

MCL/ARQ-154 FRAGMENTO DE FIGURILLA. TIPO: MONOCROMO CREMA, TRADICION RIO VERDE. TECNICA D

MCL/ARQ-155 LOTE DE DOS FIGURILLAS TIPO: MONOCROMO CREMA TRADICION RIO VERDE. TECNICA D

MCL/ARQ-156 VASIJA ZOOMORFA CON REPRESENTACION DE PERRO, CUELLO CORTO Y BORDE DIVERG

MCL/ARQ-157 VASIJA TRIPODE DE PAREDES Y BORDE CONVERGENTE; SOPORTES HUECOS CONICOS. T

MCL/ARQ-158 COPA BASE PEDESTAL; BASE LISA SIN "CALADO"; TIPO: BICROMO NEGRO/NARANJA 600-90

MCL/ARQ-159 COPA BASE-PEDESTAL DE BASE CORTA LISA SIN "CALADO"; TIPO: POLICROMO NEGRO-BL

MCL/ARQ-160 VASIJA TRIPODE; SOPORTES HUECOS "CONICOS" CORTAS; TIPO: BICROMO NEGRO-NARA

MCL/ARQ-161 VASIJA TRIPODE DE PAREDES CONVERGENTES Y BORDE DIVERGENTE; SOPORTES CORT

MCL/ARQ-162 VASIJA TIPO "RECLINATORIO" CON REPRESENTACION DE AVE ESTILIZADA. TIPO: MONOC

MCL/ARQ-163 VASIJA TIPO "RECLINATORIO" CON REPRESENTACION DE AVE ESTILIZADA. TIPO: MONOC

MCL/ARQ-164 FIGURA HUECA REPRESENTACION DE MUJER; TECNICA DE MANUFACTURA: MODELADO C

MCL/ARQ-165 FIGURA HUECO REPRESENTACION DE MUJER; TECNICA DE MANUFACTURA MODELADO C

MCL/ARQ-166 VASIJA ZOOMORFA CON REPRESENTACION DE PERRO; VERTEDERA EN LA CABEZA. TECN

MCL/ARQ-167 FIGURA HUECA REPRESENTACION DE HOMBRE EN POSICION SEDENTE Y BRAZOS LEVAN

MCL/ARQ-168 VASIJA FIGURA ANTROPOMORFA CON REPRESENTACION DE MUJER EN POSICION SEDENTE

MCL/ARQ-169 OLLA DE BASE PLANA, CUERPO CORTO, CUELLO LARGO Y BORDE DIVERGENTE.. DECORA

MCL/ARQ-170 OLLA GLOBULAR ANTROPOMORFA; REPRESENTACION DE LA CARA A PARTIR DEL CUELLO

MCL/ARQ-171 VASIJA ANTROPOMORFA GLOBULAR DE CUELLO CORTO Y BORDE DIVERGENTE; SOPORTE

MCL/ARQ-172 VASIJA ANTROPOMORFA FORMA "PATOJO" CON VERTEDERA EN LA PARTE SUPERIOR DE LA

MCL/ARQ-173 OLLA ANTROPOMORFA CON ASAS HORIZONTALES QUE ASEMEJAN LOS BRAZOS DE LA FIGURA

MCL/ARQ-174 OLLA GLOBULAR DE CUELLO CORTO Y BORDE DIVERGENTE; TIPO MONOCROMO NARANJA

MCL/ARQ-175 OLLA GLOBULAR DE BOCA ANCHA, CUELLO CORTO Y BORDE DIVERGENTE. TIPO: MONOCROMO

MCL/ARQ-176 OLLA GLOBULAR DE BOCA ANCHA, CUELLO CORTO Y BORDE DIVERGENTE. TIPO: MONOCROMO

MCL/ARQ-177 VASIJA ANTROPOMORFA CON REPRESENTACION DE MUJER; EXTREMIDADES CORTAS Y S

MCL/ARQ-178 VASIJA TRIGLOBULAR CUELLO LARGO Y BORDE RECTO DIVERGENTE, REPRESENTACION DE

MCL/ARQ-179 FIGURA HUECA CON REPRESENTACION DE MUJER. TECNICA DE MANUFACTURA: MODELADO

MCL/ARQ-180 FIGURA HUECA CON REPRESENTACION DE PERRO. TECNICA DE MANUFACTURA: MODELADO

MCL/ARQ-181 FIGURA HUECA CON REPRESENTACION DE PERRO. TECNICA DE MANUFACTURA: MODELADO

MCL/ARQ-182 FIGURA HUECA CON REPRESENTACION DE PERRO EN EXPRESION DE LADRIDO; TECNICA DE

MCL/ARQ-183 VASIJA ZOOMORFA CON REPRESENTACION DE PERRO; TECNICA DE MANUFACTURA: MODELADO

MCL/ARQ-184 VASIJA ZOOMORFA BICEFALA CON REPRESENTACION DE PERROS; TECNICA DE MANUFACTURA

MCL/ARQ-185 VASIJA ZOOMORFA BICEFALA CON REPRESENTACION DE PERROS; TECNICA DE MANUFACTURA

MCL/ARQ-186 VASIJA ZOOMORFA BICEFALA CON REPRESENTACION DE PERROS; TECNICA DE MANUFACTURA

MCL/ARQ-187 FIGURA EN POSICION SEDENTE Y EN ACCION DE COMER; TECNICA DE MANUFACTURA: MODELADO

MCL/ARQ-188 FIGURA HUECA EN POSICION SEDENTE Y BRAZOS UNIDOS A LAS PIERNAS; TECNICA DE MANUFACTURA

MCL/ARQ-189 FIGURA SOLIDA DE PIE CON LOS BRAZOS UNIDOS AL CUERPO; TECNICA DE MANUFACTURA

MCL/ARQ-190 FIGURA HUECA EN POSICION SEDENTE Y ACCION DE SILBAR O FUMAR, SE REPRESENTA EN

MCL/ARQ-191 FIGURA EN POSICION SEDENTE Y EN ACCION DE COMER; TECNICA DE MANUFACTURA: MODELADO

MCL/ARQ-192 FIGURA HUECA EN REPRESENTACION DE MUJER CARGANDO UN INFANTE EN POSICION SEDENTE

MCL/ARQ-193 FIGURA HUECA EN POSICION SEDENTE CON SOPORTE TRASERO A MANERA DE BLANCO Y

MCL/ARQ-194 FIGURA HUECA EN POSICION SEDENTE Y EN ACCION DE COMER; TECNICA DE MANUFACTURA

MCL/ARQ-195 FIGURA HUECA EN POSICION SEDENTE CON LOS BRAZOS UNIDOS AL CUERPO; TECNICA DE

MCL/ARQ-196 VASIJA ZOOMORFA CON REPRESENTACION DE RANA DEL ESTILO LLAMADO "ELEFANTITO

MCL/ARQ-197 FIGURA HUECA EN POSICION SEDENTE Y BRAZOS PEGADOS AL CUERPO A LA ALTURA DE

MCL/ARQ-198 FIGURA HUECA EN POSICION SEDENTE Y EN ACCION DE COMER; TECNICA DE MANUFACTURA

MCL/ARQ-199 FIGURA HUECA EN POSICION DE PIE Y CON LOS BRAZOS PEGADOS AL ABDOMEN; TECNICA

MCL/ARQ-200 FIGURA MACIZA CON REPRESENTACION DE MUJER DE PIE; TECNICA DE MANUFACTURA: MODELADO

MCL/ARQ-201 FIGURA HUECA EN POSICION SEDENTE CON LOS BRAZOS AARQUEADOS HACIA LA CINTURA

MCL/ARQ-202 FIGURA HUECA EN POSICION SEDENTE CON LOS BRAZOS AARQUEADOS HACIA LAS RODILLAS

MCL/ARQ-203 FIGURA HUECA EN POSICION SEDENTE Y ACCION DE COMER; TECNICA DE MANUFACTURA: MODELADO

MCL/ARQ-204 FIGURA HUECA EN POSICION SEDENTE Y ACCION DE COMER, PRESENTA UN SOPORTE A LA

MCL/ARQ-205 FIGURA HUECA EN POSICION DE PIE Y CON LOS BRAZOS PEGADOS AL ABDOMEN; TECNICA

MCL/ARQ-206 FIGURA HUECA EN POSICION SEDENTE Y ACCION DE COMER; TECNICA DE MANUFACTURA: MODELADO

MCL/ARQ-207 FIGURA HUECA EN POSICION SEDENTE Y ACCION DE COMER; TECNICA DE MANUFACTURA: MODELADO

MCL/ARQ-208 VASIJA TRIPODE DE PAREDES CONVERGENTES Y BORDE DIVERGENTE; SOPORTES HUECOS

MCL/ARQ-209 FIGURA FEMENINA SEDENTE SOBRE UNA BASE CIRCULAR, EL BRAZO DERECHO LO ALZA Y

MCL/ARQ-210 PECTORAL EN FORMA DE CARA, CON RAZGOS DE TIPO OLMECA, CON PERFORACIONES EN

MCL/ARQ-211 SELLO REPRESENTANDO UNA FIGURA DE TIPO AZTECA. TECNICA DE MANUFACTURA: MODELADO

MCL/ARQ-212 SELLO REPRESENTANDO TRES FIGURAS SEDENTES, TIPO: AZTECA. TECNICA DE MANUFACTURA

MCL/ARQ-213 CASCABEL CONICO. TECNICA DE MANUFACTURA: FUNDIDO.

MCL/ARQ-214 CASCABEL GLOBULAR. TECNICA DE MANUFACTURA: FUNDIDO.

MCL/ARQ-215 CASCABEL CONICO. TECNICA DE MANUFACTURA: PULIDO.

MCL/ARQ-216 DOS FIGURAS: FEMENINA Y MASCULINA. LA FEMENINA EN POSICION SEDENTE CON MANTON

MCL/ARQ-217 DOS FIGURAS: FEMENINA Y MASCULINA. LA FEMENINA EN POSICION SEDENTE CON MANTON

MCL/ARQ-218 FIGURILLA MASCULINA, LA CARA APLANADA CON OJOS Y BOCA POR INCISION, PERFORACIONES

MCL/ARQ-219 FIGURILLA MASCULINA, LA CARA APLANADA CON TOCADO AL PASTILLAJE; OJOS Y BOCA F

MCL/ARQ-220 MASCARA OLMECA CON CUATRO PERFORACIONES. TECNICA DE MANUFACTURA: LABRADO

MCL/ARQ-221 VASIJA TRIPODE, EN FORMA DE CALABAZA, CON DECORACION A BASE DE BANDAS EN EL

MCL/ARQ-222 CABECITA CON TOCADO Y OREJERAS AL PASTILLAJE, OJOS POR INCISION. TECNICA DE MANUFACTURA

MCL/ARQ-223 INSTRUMENTO MUSICAL DE HUESO (HUMANO) CON ESTRIAS RADIALES A TODO LO LARGO

MCL/ARQ-224 SELLO DECORATIVO CON TRES BANDAS DECORADAS EN GRECAS POR INCISION. TECNICA DE

MCL/ARQ-225 FRAGMENTO DE CUCHILLA. TECNICA DE MANUFACTURA: LABRADO POR PERCUSION.

MCL/ARQ-226 CUCHILLO DE TRES CARAS. TECNICA DE MANUFACTURA: LABRADO.

MCL/ARQ-227 FRAGMENTO DE CUCHILLO. TECNICA DE MANUFACTURA: LABRADO.

MCL/ARQ-228 PUNTA DE FLECHA. TECNICA DE MANUFACTURA: LABRADO.

MCL/ARQ-229 PUNTA DE FLECHA. TECNICA DE MANUFACTURA: LABRADO.

MCL/ARQ-230 MASCARA TIPO OLMECA CON CUATRO PERFORACIONES. TECNICA DE MODELADO: LABRADO

MCL/ARQ-231 FIGURA FEMENINA, CON TOCADO, OREJERAS, COLLAR Y BOCA AL PASTILLAJE, OJOS POR

MCL/ARQ-232 MASCARA EN JADE CON PERFORACIONES LATERALES Y EN LOS OJOS. TECNICA DE MANUFACTURA

MCL/ARQ-233 FIGURA EN POSICION DE PIE, CON LOS BRAZOS PEGADOS AL ABDOMEN. TECNICA DE MANU
MCL/ARQ-234 VASIJA DE PAREDES PARALELAS CON DECORACION EXTERIOR A BASE DE TRES FAJAS DI
MCL/ARQ-235 OREJERA. TECNICA DE MANUFACTURA : PULIDO.
MCL/ARQ-236 OREJERA. TECNICA DE MANUFACTURA: PULIDO.
MCL/ARQ-237 PECTORAL SEMICIRCULAR REPRESENTANDO LA CARA DE UN JAGUAR. TECNICA DE MANU
MCL/ARQ-238 FIGURA FEMENINA DE PIE CON TOCADO Y OREJERAS AL PASTILLAJE; DECORACION A BAS
MCL/ARQ-239 CUCHILLO CON CINTURA EN LA BASE. TECNICA DE MANUFACTURA: LABRADO.
MCL/ARQ-240 VASIJA TRIPODE ZOOMORFA, CON CUELLO DE PAREDES DIVERGENTES, ASA Y VERTEDEF
MCL/ARQ-241 VASIJA TRIPODE ZOOMORFA-FITOFORMA, EL CUERPO TIENE FORMA DE CALABAZA CON C
MCL/ARQ-242 VASIJA CONICA ANTROPOMORFA; UNA DE LAS ASAS REPRESENTA UNA CARA, BRAZOS AL
MCL/ARQ-243 CARITA CON RASGOS POR INCISION. TECNICA DE MANUFACTURA: MODELADO. TIPO: MON
MCL/ARQ-244 VASIJA FITOFORMA REPRESENTANDO UN GUAJE. TECNICA DE MANUFACTURA: MODELAD
MCL/ARQ-245 FIGURA POSTRADA, SOSTENIENDO UN PECTORAL EN FORMA DE SOL, VISTE FALDELLIN Y
MCL/ARQ-246 OLLA GLOBULAR DE CUELLO CORTO Y BORDE DIVERGENTE. TIPO: POLICROMO EN ROJO-
MCL/ARQ-247 FIGURA BIFRONTAL, LAS CARAS PRESENTAN MASCARAS SEMICIRCULARES, UNA SIN DEC
MCL/ARQ-248 CAJETE CONICO ANTROPOMORFA CON DECORACION A BASE DE ROMBOS POR INCISION I
MCL/ARQ-249 CAJETE SEMIGLOBULAR SIN DECORACION. TECNICA DE MANUFACTURA: MODELADO. TIPO: MON
MCL/ARQ-250 FIGURA FEMENINA HUECA EN POSICION SEDENTE SOBRE UNA BASE CILINDRICA, EL BRAZ
MCL/ARQ-251 CAJETE SEMIESFERICO SIN DECORACION. TECNICA DE MANUFACTURA: MODELADO. TIPO
MCL/ARQ-252 CAJETE SEMIESFERICO SIN ADORNOS. TECNICA DE MANUFACTURA: MODELADO. TIPO: BI
MCL/ARQ-253 INSTRUMENTO MUSICAL DE HUESO (HUMANO) CON ESTRIAS RADIALES A TODO LO LARGO
MCL/ARQ-254 FIGURA DE PIE, EN MEDIO RELIEVE CON PENACHO, TOCADO, OREJERAS, COLLAR Y TAPA
MCL/ARQ-255 FIGURA DE SACERDOTE CON TOCADO EN FORMA DE AGUILA, SOSTENIENDO UN RECIPIEN
MCL/ARQ-256 COLLAR CON PIEZAS LABRADAS Y TRES CALABERAS. TECNICA TECNICA DE MANUFACTUR
MCL/ARQ-257 5 CUENTECILLAS DE DIVERSAS FORMAS, A Y B .- EN FORMA DE DISCO; C Y D.- ESFERICA I
MCL/ARQ-258 MALACATE EN FORMA DE DISCO, CON UN LADO REALZADO. TECNICA DE MANUFACTURA: I
MCL/ARQ-259 MALACATE SEMIESFERICO CON TALLADO EN BAJO-RELIEVE EN UNA DE LAS CARAS. TECN
MCL/ARQ-260 VASIJA TRIPODE GLOBULAR, CON PATAS ZOOFORMAS EN FORMA DE CABEZA DE PERRO.
MCL/ARQ-261 MALACATE EN FORMA DE CRANEO. TECNICA DE MANUFACTURA: MODELADO. TIPO: MONO
MCL/ARQ-262 PLATO CONCAVO. TIPO: NEGATIVO TEMPRANO 250-500 D.C.; POLICROMO EN ROJO-NEGRO
MCL/ARQ-263 FIGURA FEMENINA CON TOCADO, COLLAR, BRAZALETE, FAJIN Y FALDA A LOS TOBILLOS D
MCL/ARQ-264 FIGURA MASCULINA SEDENTE, CON PECTORAL, BRAZALETES, ADORNO EN LOS PIES Y EN
MCL/ARQ-265 COPA ANTROPOMORFA CON ASAS Y PEDESTAL REPRESENTANDO UN ROSTRO MASCULIN
MCL/ARQ-266 OLLA GLOBULAR CON CUELLO DE BORDES DIVERGENTES. TECNICA DE MANUFACTURA: M
MCL/ARQ-267 RASPADOR. TECNICA DE MANUFACTURA: TALLADO. TIPO: MONOCROMO GRIS.
MCL/ARQ-268 GUERRERO CON TOCADO, NARIGUERA, TAPARABOS, OREJERAS Y UN ARMA EN EL BRAZO
MCL/ARQ-269 HACHA CON CINTURA Y BASE CONTUNDENTE. TECNICA DE MANUFACTURA: LABRADO Y P
MCL/ARQ-270 CAJETE TRIPODE CON DECORACION A BASE DE LINEAS RECTAS Y ONDULADAS EN EL INT
MCL-COM-02 MESA DE COMPUTO MADERA COLOR CAOBA
MCL-COM-06 IMPRESORA HP LASER
MCL-COM-09 COMPUTADORA COMPAQ PRESARIO
MCL-COM-10 BOCINAS
MCL-COM-12 REGULADOR DE VOLTAJE TDE
MCL-COM-14 TECLADO
MCL-COM-15 COPUTADORA CELERON
MCL-COM-16 LICENCIA ASPEL NOI 2005 WINDOUS
MCL-COM-18 COMPUTADORA PRESARIO MOD.7476
MCL-COM-19 MONITOR A COLOR PHILIPS
MCL-COM-22 SOFTWARE INTERFACE
MCL-COM-24 WIDOWS XP
MCL-COM-26 ACTUALIZACION NOI 2008
MCL-COM-27 ACTUALIZACION A MCL-COM-18
MCL-COM-28 VIDEO REFORMAS FISC.2008
MCL-COM-29 SOFTWARE ACT.ASPEL COI.
MCL-COM-30 SOFRWARE SI FICAL IETU
MCL-COM-31 MEMORIA RAM 1 GIGA
MCL-COM-32 TECLADO LOGITECH
MCL-COM-33 NOBREACK
MCL-COM-34 NOBREACK
MCL-COM-35 DVD LG
MCL-COM-37 TARJETA INALAMBRICA
MCL-COM-38 QUEMADOR DE DVD L6
MCL-COM-40 IMPRESORA HP D5CKJAT
MCL-COM-23 DISCO DURO EXTRAIBLE
MCL-COM-39 COMP.ARMADA ZOTAC
MCL-COM-41 SERVIDOR HP PROLIANT 2GB MEMORIA RAM 2 DISCOS DUROS DE 250 GB

MCL-COM-42 LICENCIA DEL SERVIDOR SISTEMA OPERATIVO PARA WINDOWS SERVER 2004 2GB DE
MEMORIA RAM

MCL-COM-43 COMPUTADORA ESCRITORIO HP TOU

MCL-COM-44 OFFICE MICROSOFT

MCL-COM-45 COMP.ARMADA ASUS E3M0AJ468874

MCL-COM-46 **COMP.ARMADA ASUS E3M0AJ468875**

MCL-COM-47 OFFICE MICROSOFT HOME AND BUSINESS 1057221

MCL-COM-48 OFFICE MICROSOFT HOME AND BUSINESS 1057222

MCL-COM-49 **OFFICE MICROSOFT HOME AND BUSINESS 1057223**

MCL-COM-50 SWITCH TP-LINK 8 PTOS TLSG108

MCL-COM-51 ROUTER TP-LINK DUAL TL-WDR4300

MCL-COM-52 IMPRESORA MF SAMSUNG LASER COLOR SL-C460W4

MCL-COM-53 MCLCOM-53 SCANNER PRO3000S2SERIECN42J70525P/NL2737A

MCL-COM-54 LAPTOP HACER V3-572P-75AS

MCL-COM-55 OFFICE 2013 H&B FPP

MCL-COM-56 UNIDAD UTM NETWORK SECURITY

MCL-SO-09 TV LED 26 BLAUPUNKT STY 1226C

MCL-SO-10 BAFLE AMPLIFICADOR PORTABLE

MCL-SO-11 BAFLE AMPLIFICADOR PORTABLE

MCL-SO-12 SET DE MICROFONO INALAMBRICO

MCL-SO 13 TRIPIE MITZU PARA BAFLE

MCL-SO-14 TRIPIE MITZU PARA BAFLE

MCL-SO-01 TELEVISOR SONY 27"

MCL-SO-03 AMPLIFICADOR

MCL-SO-05 BOCINA CERWIN VEGA

MCL-SO-07 MICROFONO

MCL-SO-08 MICROFONO CON PEDESTAL DE MESA

MCL-VIG-01 EQUIPO DE VIGILANCIA

MCL-VIG-02 CAMARA DE VIGILANCIA

MCL-VIG-03 CAMARA DE VIGILANCIA

MCL-VIG-04 CAMARA DE VIGILANCIA

MCL-VIG-05 CAMARA DE VIGILANCIA

MCL-VIG-06 CAMARA DE VIGILANCIA

MCL-VIG-07 CAMARA DE VIGILANCIA

MCL-VIG-08 CAMARA DE VIGILANCIA

MCL-VIG-09 CAMARA DE VIGILANCIA

MCL-VIG10 CAMARA DE VIGILANCIA

MCL-VIG-11 CAMARA DE VIGILANCIA

MCL-VIG-12 CAMARA DE VIGILANCIA

MCL-VIG-13 UN SUPRESOR

MCL-VIG-14 MAUSE OPTICO

MCL-VIG-15 CAMARA DE VIGILANCIA

MCL-HER-41 ESCALERA DE 6 ESCALONES

MCL-HER-42 ASPIRADORA KOBLENZ

MCL-HER-01 BOMBA DE AIRE P/NEUMATICOS

MCL-HER-02 TALADRO

MCL-HER-03 NIVELES

MCL-HER-04 CINCELES

MCL-HER-05 MARTILLOS

MCL-HER-06 DESARMADOR GRANDE PLANO

MCL-HER-07 DESARMADOR DE CRUZ

MCL-HER-08 PINZAS DE CORTE

MCL-HER-09 PINZAS DE PUNTA

MCL-HER-10 DESARMADOR PLANO(MEDIANO Y CHICO)

MCL-HER-12 PORTE VIDRIOS

MCL-HER-13 DIABLO

MCL-HER-14 ESCALERA DE TIJERA

MCL-HER-15 ESCALERA EXTENCIBLE

MCL-HER-16 PORTA HERRAMIENTAS DE CINTURA

MCL-HER-18 EXTENSOR PARA PINTURA(LARGA Y CORTA)

MCL-HER-19 PALANCA " L"

MCL-HER-20 FLEXOMETROS

MCL-HER-21 CAJA DE HERRAMIENTAS(GRANDE Y CHICA)

MCL-HER-22 TRIANGULOS FANTASMAS

MCL-HER-23 CABLES PASACORRIENTE

MCL-HER-24 LAMPARA MANUAL

MCL-HER-25 SERRUCHO
MCL-HER-27 MESA DE MADERA 70X50CM.
MCL-HER-28 CHAROLAS DE PLASTICO PARA EVENTOS BLNCAS
MCL-HER-29 CHAROLAS DE ALUMINIO
MCL-HER-30 CHAROLA CHICA DE PLASTICO NEGRA
MCL-HER-31 PLATO DE PLASTICO
MCL-HER-33 PIZARRA CON LETRAS
MCL-HER-34 CUCHILLO MANGO NEGRO GRANDE
MCL-HER-35 CUCHILLO MANGO BLANCO GRANDE
MCL-HER-36 ESPATULA PARA UNTAR MANGO NEGRO
MCL-HER-37 ESPATULA PARA UNTAR MANGO DE ACERO INOCIDABLE
MCL-HER-38 ESPATULA MANGO NEGRO
MCL-HER-39 LAMPARA MANUAL
MCL-HER-40 ESCALERA DE 6 ESCALONES
MCL-DON-1-60 LIBROS DONADOS
MCL-DON-CAT LIBROS DONADOS
MCL-DON-R LIBROS DONADOS
MCL-DON-ALM LIBROS DONADOS
MCL-DON-GOM LIBROS DONADOS
MCL-DONGOMF LIBROS DONADOS
MCL-DONGOMF LIBROS DONADOS
MCL-DONGOMF LIBROS DONADOS
MCL-DONGOMF LIBROS DONADOS
MCL-DONGOMF LIBROS DONADOS
MCL-DONGOMF LIBROS DONADOS
MCL-DONGOMF LIBROS DONADOS
MCL-DONGOMF LIBROS DONADOS
MCL-DONGOMF LIBROS DONADOS
MCL-DONGOMF LIBROS DONADOS
MCL-DONGOMF LIBROS DONADOS
MCL/A LIBROS DONADOS
MCL/A LIBROS DONADOS
MCL-MOB-29 ESTANTERIA METALICA
MCL-MOB-30 MESA SECRETARIAL SIN RUEDAS
MCL-MOB-31 VENTILADORES PEDESTAL
MCL-MOB-33 VIDEOCAMARA SONY
MCL-MOB-34 MEMORIA PRODUO
MCL-MOB-35 MEMORIA PRODUO
MCL-MOB-36 LAMPARA DE MESA
MCL-MOB-37 ARCHIEVERO 4CAJONES META
MCL-MOB-38 IMPRESORA SAMSUNG
MCL-MOB-39-11 SILLAS APILABLE GENOVA
MCL-MOB-119 MESA PLEGABLE ABATIBLE 6 PIES
MCL-MOB-120 CAFETERA TURMIX 50TASAS
MCL-MOB-121 SISTEMA DE CONTROL DE ASISTENCIA AccsessPRO
MCL-MOB-122 IMPRESORA HP DESKJET 1515
MCL-MOB-123 VIDEOPROYECTOR EPSON POWER W15
MCL-MOB-124 SILLA EJECUTIVA SYDNEY
MCL-MOB-2 ESCRITORIO SECRETARIAL CAFÉ 129X60X75
MCL-MOB-4 SILLAS CROMADAS HECDEN
MCL-MOB-5 SILLAS CROMADAS HECDEN
MCL-MOB-6 SILLAS CROMADAS HECDEN
MCL-MOB-7 SILLAS CROMADAS HECDEN
MCL-MOB-8 SILLAS CROMADAS HECDEN
MCL-MOB-9 SILLAS CROMADAS HECDEN
MCL-MOB-10 SILLAS CROMADAS HECDEN
MCL-MOB-19 VITRINAS DE CRISTAL
MCL-MOB-20 LIBRERO MODERNO EARLY
MCL-MOB-22 VENTILADOR ORIENT STAR
MCL-MOB-26 CHAROLAS DE PLASTICO P/OFICINA
MCL-MOB-27 TARJETERO DE ALMACEN
MCL-MOB-28 VENTILADOR
MCL-MOB-11 MESA SECRETARIAL P/MAQUINA
MCL-MOB-13 ARCHIVEROS DE MADERA 4 CAJONES
MCL-MOB-14 ARCHIVEROS DE MADERA 4 CAJONES
MCL-MOB-15 MESA DE TRABAJO MARCA HECDEN
MCL-MOB-16 CREDENZA CON 4 CAJONES
MCL-MOB-17 MAQUINA DE ESCRIBIR OLYMPIA MANUAL GS-3

MCL-MOB-18 TAPETES DE HULE CON LOGO
MCL-MOB-24 SILLON EJECUTIVO AZUL REY
MCL-MOB-25 SILLON EJECUTIVO FLORIDA VINO
MCL-MDE-01 JARDINERA DORADA
MCL-MDE-02 CANDIL CON ADITAMIENTO
MCL-MDE-03 SILLA ESTILO LUIS XV
MCL-MDE-04 SILLA ESTILO LUIS XV
MCL-MDE-05 SILLA ESTILO LUIS XV
MCL-MDE-06 SILLA ESTILO LUIS XV
MCL-MDE-07 SILLON ESTILO LUIS XV
MCL-MDE-08 SILLON ESTILO LUIS XV
MCL-MDE-09 SOFA
MCL-MDE-10 ESPEJO
MCL-MDE-11 ESPEJO
MCL-MDE-12 ESCRITORIO SIGLO XIX
MCL-DON-01 PIANO DE MEDIA COLA MCAWEINBACH
MCL-DON-02 BANQUETA
MCL-DON-04 MECEDORA DE MIMBRE
MCL-DON-05 MECEDORA DE MIMBRE
MCL-DON-06 SILLONES INDIVIDUALES
MCL-DON-07 SILLONES INDIVIDUALES
MCL-DON-08 LIBRERO CON 2 ENTREPAÑOS DE 1.04X.90X.37CM
MCL-DON-09 LIBRERO CON 2 ENTREPAÑOS DE 1.04X.90X.37CM
MCL-DON-10 MESA DE CENTRO DE BEJUCO
MCL-SOF-13 PROGRAMA CONTABLE OPERGOB
MCL-MOC-100 SISTEMA OPERATIVO WIDOWS
MCL-TRA-01 MUSEEdORSAY PISSARRO 2
MCL-TRA-02 MUSEEdORSAY CEZANNE
MCL-TRA-03 MUSEEdORSAY PISSARRO 1
MCL-TRA-04 PEINTURES ECOLES FLAMANDE
MCL-TRA-05 CHEFS-d-DOEUVRE
MCL-TRA-06 PENITURES ECOLE ITALIENNNE
MCL-TRA-07 PENITURES ECOLE FRANCAISE
MCL-TRA-08 MOUSE DORSAY RENOIR 1
MCL-TRA-09 MOUSE DORSAY SIELEY
MCL-TRA-10 MOUSE DORSAY RENOIR 2
MCÑ-TRA-11 MOUSE DORSAY MANET 2
MCÑ-TRA-12 LOUVRE DIA LOUVRE
MCL-SOF-01 ENCARTA 99
MCL-SOF-02 CREATIVE WRITER 2
MCL-SOF-03 GRAN ENCICLOPEDIA DEL ARTE CDS
MCL-VHS-04 MESOAMERICA
MCL-SOF-05 PAQUETE ASPEL NOI 1998
MCL-SOF-06 ACT.ASPEL NOI 1999
MCL-SOF-07 ACT.ASPEL NOI 2002
MCL-SOF-08 PAQUETE ASPEL COI 2002
MCL-SOF-09 INTERNET FISCAL 2003
MCL-VHS-05 GRANDES DIOSES CIUDADES SAGRADAS
MCL-CAP-01 PAQUETE DE INGLES SIN BARRERAS

28000
28000
28000
4200
6000
12000
12000
22000
18000
12000
10000
10000
8000
1200
1200
1200
1200
0
12000
0
12000
0
13000
15000
15000
49000
30000
15000
1800
1800
1800
1800
1800
1800
1800
1800
1800
1800
1800
1800
1800
1800
1800
1800
1800
1800
1800
1800
1800
1800
1800
0
0
0
0
3000
4200
4200
4200
3300
3200
4200
4200
18000
13000
16000
16000
1500
8000
20000

500
500
500
500
500
500
500
500
500
500
500
500
500
500
500
500
500
500
500
500
500
500
500
500
500
500
500
500
500
500
500
19000
8000
8120
8120
8120
11600
15000
15000
12000
13000
13000
13000
13000
6000
14000
9000
5000
5000
5000
5000
5000
5000
5000
30000
20000
40000
3000
6000
10000
20000
14000
300
300
300

8,241.80
9,859.42
2,551.41
8,464.50
8,464.50
2,516.25
2,516.25
2,516.25
649
1395
3612.50975
6821.235
14624.025
4289.025
19286.319
1
2563.7955
2563.7955
512.0768333
298.3528333
298.3528333
1
1
1
1
1
24927.35567
1487.7025
1487.7025
1487.7025
1487.7025
1487.7025
1487.7025
1487.7025
1487.7025
1487.7025
1487.7025
1487.7025
1487.7025
129.34675
76.99833333
2241.499167
290.61
468
280
700
100
10
30
10
20
50
50
30
100
150
300
956
100
50
20
20
50
50
50
100

50
150
200
75
35
15
200
55
55
35
105
35
50
50
1000
1000
1000
1000
1000
1000
1000
1000
1000
1000
1000
1000
1000
1000
1000
1
15.16
31
1787.65
212.6033333
286.8633333
233.1233333
1350.425
1957.42
20154.99167
645.4386667
1155.161667
7264.38
1702
7749
1899
1
1
1
1
1
1
1
1
1
1
1
0
0
0
240
412
412
250
365
120

6000
1200
1522
7927.19
3299.17
7212.19
7212.19
7212.19
7212.19
7212.19
7212.19
18000
12500
12500
27000
26000
500
500
500
500
500
500
500
500
500
59364.175
3567
45
45
45
45
45
45
45
45
45
45
45
45
1
1
1
1
1
1
1
1
1
1
1
1

FIDEICOMISO MUSEO DE LA CIUDAD DE LEON
TABULADOR DE SUELDOS Y SALARIOS AUTORIZADOS
DEL 01 DE ENERO AL 31 DE DICIEMBRE DE 2015

Clave puesto	Nombre puesto	Clave percepción	Nombre de la percepción	Importe
1	Dirección Cultural	1	SUELDO	\$ 260,756.00
1	Dirección Cultural	14	DESPENSA	\$ 15,600.00
1	Dirección Cultural	24	DIA DE REYES	\$ 3,000.48
1	Dirección Cultural	21	10 DE MAYO	\$ 3,000.48
1	Dirección Cultural	22	DIA DEL PADRE	\$ 3,000.48
1	Dirección Cultural	10	PRIMA VACACIONAL	\$ 6,000.96
1	Dirección Cultural	33	AGUINALDO	\$ 28,647.71
1	Dirección Cultural	28	RETROACTIVO	5,389.43
2	Dirección Administrativa	1	SUELDO	\$ 260,756.00
2	Dirección Administrativa	14	DESPENSA	\$ 15,600.00
2	Dirección Administrativa	24	DIA DE REYES	\$ 3,000.48
2	Dirección Administrativa	21	10 DE MAYO	\$ 3,000.48
2	Dirección Administrativa	22	DIA DEL PADRE	\$ 3,000.48
2	Dirección Administrativa	10	PRIMA VACACIONAL	\$ 6,000.96
2	Dirección Administrativa	33	AGUINALDO	\$ 28,647.71
2	Dirección Administrativa	28	RETROACTIVO	5,269.41
2.1	Museografía	1	SUELDO	\$ 145,390.45
2.1	Museografía	14	DESPENSA	\$ 15,600.00
2.1	Museografía	24	DIA DE REYES	\$ 1,672.99
2.1	Museografía	21	10 DE MAYO	\$ 1,672.99
2.1	Museografía	22	DIA DEL PADRE	\$ 1,672.99
2.1	Museografía	10	PRIMA VACACIONAL	\$ 3,345.97
2.1	Museografía	33	AGUINALDO	\$ 16,004.90
2.1	Museografía	28	RETROACTIVO	2,938.08
2.2	Vigilancia	1	SUELDO	\$ 97,925.85
2.2	Vigilancia	0	PRIMA DOMINICAL	\$ 13,951.08
2.2	Vigilancia	14	DESPENSA	\$ 15,600.00
2.2	Vigilancia	24	DIA DE REYES	\$ 1,123.81
2.2	Vigilancia	21	10 DE MAYO	\$ 1,123.81
2.2	Vigilancia	22	DIA DEL PADRE	\$ 1,123.81
2.2	Vigilancia	10	PRIMA VACACIONAL	\$ 2,253.64
2.2	Vigilancia	33	AGUINALDO	\$ 10,803.18
2.2	Vigilancia	28	RETROACTIVO	2,538.42
2.3	Vigilancia 1	1	SUELDO	\$ 84,446.40
2.3	Vigilancia 1	0	PRIMA DOMINICAL	\$ 12,030.72
2.3	Vigilancia 1	14	DESPENSA	\$ 15,600.00
2.3	Vigilancia 1	24	DIA DE REYES	\$ 971.69
2.3	Vigilancia 1	21	10 DE MAYO	\$ 971.69
2.3	Vigilancia 1	22	DIA DEL PADRE	\$ 971.69
2.3	Vigilancia 1	10	PRIMA VACACIONAL	\$ 1,943.42
2.3	Vigilancia 1	33	AGUINALDO	\$ 9,325.90
2.3	Vigilancia 1	28	RETROACTIVO	2,187.23
2.4	Vigilancia 2	1	SUELDO	\$ 84,446.40
2.4	Vigilancia 2	0	PRIMA DOMINICAL	\$ 12,030.72
2.4	Vigilancia 2	14	DESPENSA	\$ 15,600.00
2.4	Vigilancia 2	24	DIA DE REYES	\$ 971.69
2.4	Vigilancia 2	21	10 DE MAYO	\$ 971.69
2.4	Vigilancia 2	22	DIA DEL PADRE	\$ 971.69
2.4	Vigilancia 2	10	PRIMA VACACIONAL	\$ 1,943.42
2.4	Vigilancia 2	33	AGUINALDO	\$ 9,325.90
2.4	Vigilancia 2	28	RETROACTIVO	2,187.23
2.5	Aux. Adm.	1	SUELDO	\$ 137,159.70
2.5	Aux. Adm.	14	DESPENSA	\$ 15,600.00
2.5	Aux. Adm.	24	DIA DE REYES	\$ 1,578.28
2.5	Aux. Adm.	21	10 DE MAYO	\$ 1,578.28
2.5	Aux. Adm.	22	DIA DEL PADRE	\$ 1,578.28
2.5	Aux. Adm.	10	PRIMA VACACIONAL	\$ 3,156.55
2.5	Aux. Adm.	33	AGUINALDO	\$ 15,102.90
2.5	Aux. Adm.	28	RETROACTIVO	2,771.75
2.6	Vigilancia 3	1	SUELDO	\$ 84,446.40
2.6	Vigilancia 3	0	PRIMA DOMINICAL	\$ 12,030.72

2.6 Vigilancia 3	14	DESPENSA	\$	15,600.00
2.6 Vigilancia 3	24	DIA DE REYES	\$	971.69
2.6 Vigilancia 3	21	10 DE MAYO	\$	971.69
2.6 Vigilancia 3	22	DIA DEL PADRE	\$	971.69
2.6 Vigilancia 3	10	PRIMA VACACIONAL	\$	1,943.42
2.6 Vigilancia 3	33	AGUINALDO	\$	9,325.90
2.6 Vigilancia 3	28	RETROACTIVO		2,145.59

FIDEICOMISO MUSEO DE LA CIUDAD DE LEON						
PLANTILLA DE PERSONAL AUTORIZADA						
DEL 01 DE ENERO AL 31 DE DICIEMBRE DE 2015						
Clave puesto	Nombre puesto	Número plazas autorizadas	Unidad responsable	Clave percepción	Nombre de la percepción	Importe
1	Dirección Cultural	1	5056	1	SUELDO	\$ 260,756.00
	1 Dirección Cultural	1	5056	14	DESPENSA	\$ 15,600.00
	1 Dirección Cultural	1	5056	24	DIA DE REYES	\$ 3,000.48
	1 Dirección Cultural	1	5056	21	10 DE MAYO	\$ 3,000.48
	1 Dirección Cultural	1	5056	22	DIA DEL PADRE	\$ 3,000.48
	1 Dirección Cultural	1	5056	10	PRIMA VACACIONAL	\$ 6,000.96
	1 Dirección Cultural	1	5056	33	AGUINALDO	\$ 28,647.71
	1 Dirección Cultural	1	5056	28	RETROACTIVO	5,389.43
2	Dirección Administrativa	1	5056	1	SUELDO	\$ 260,756.00
	2 Dirección Administrativa	1	5056	14	DESPENSA	\$ 15,600.00
	2 Dirección Administrativa	1	5056	24	DIA DE REYES	\$ 3,000.48
	2 Dirección Administrativa	1	5056	21	10 DE MAYO	\$ 3,000.48
	2 Dirección Administrativa	1	5056	22	DIA DEL PADRE	\$ 3,000.48
	2 Dirección Administrativa	1	5056	10	PRIMA VACACIONAL	\$ 6,000.96
	2 Dirección Administrativa	1	5056	33	AGUINALDO	\$ 28,647.71
	2 Dirección Administrativa	1	5056	28	RETROACTIVO	5,269.41
2.1	Museografía	1	5056	1	SUELDO	\$ 145,390.45
	2.1 Museografía	1	5056	14	DESPENSA	\$ 15,600.00
	2.1 Museografía	1	5056	24	DIA DE REYES	\$ 1,672.99
	2.1 Museografía	1	5056	21	10 DE MAYO	\$ 1,672.99
	2.1 Museografía	1	5056	22	DIA DEL PADRE	\$ 1,672.99
	2.1 Museografía	1	5056	10	PRIMA VACACIONAL	\$ 3,345.97
	2.1 Museografía	1	5056	33	AGUINALDO	\$ 16,004.90
	2.1 Museografía	1	5056	28	RETROACTIVO	2,938.08
2.2	Vigilancia	1	5056	1	SUELDO	\$ 97,925.85
	2.2 Vigilancia	1	5056	0	PRIMA DOMINICAL	\$ 13,951.08
	2.2 Vigilancia	1	5056	14	DESPENSA	\$ 15,600.00
	2.2 Vigilancia	1	5056	24	DIA DE REYES	\$ 1,123.81
	2.2 Vigilancia	1	5056	21	10 DE MAYO	\$ 1,123.81
	2.2 Vigilancia	1	5056	22	DIA DEL PADRE	\$ 1,123.81
	2.2 Vigilancia	1	5056	10	PRIMA VACACIONAL	\$ 2,253.64
	2.2 Vigilancia	1	5056	33	AGUINALDO	\$ 10,803.18
	2.2 Vigilancia	1	5056	28	RETROACTIVO	2,538.42
2.3	Vigilancia 1	1	5056	1	SUELDO	\$ 84,446.40
	2.3 Vigilancia 1	1	5056	0	PRIMA DOMINICAL	\$ 12,030.72
	2.3 Vigilancia 1	1	5056	14	DESPENSA	\$ 15,600.00
	2.3 Vigilancia 1	1	5056	24	DIA DE REYES	\$ 971.69
	2.3 Vigilancia 1	1	5056	21	10 DE MAYO	\$ 971.69
	2.3 Vigilancia 1	1	5056	22	DIA DEL PADRE	\$ 971.69
	2.3 Vigilancia 1	1	5056	10	PRIMA VACACIONAL	\$ 1,943.42
	2.3 Vigilancia 1	1	5056	33	AGUINALDO	\$ 9,325.90
	2.3 Vigilancia 1	1	5056	28	RETROACTIVO	2,187.23
2.4	Vigilancia 2	1	5056	1	SUELDO	\$ 84,446.40
	2.4 Vigilancia 2	1	5056	0	PRIMA DOMINICAL	\$ 12,030.72
	2.4 Vigilancia 2	1	5056	14	DESPENSA	\$ 15,600.00
	2.4 Vigilancia 2	1	5056	24	DIA DE REYES	\$ 971.69
	2.4 Vigilancia 2	1	5056	21	10 DE MAYO	\$ 971.69
	2.4 Vigilancia 2	1	5056	22	DIA DEL PADRE	\$ 971.69
	2.4 Vigilancia 2	1	5056	10	PRIMA VACACIONAL	\$ 1,943.42
	2.4 Vigilancia 2	1	5056	33	AGUINALDO	\$ 9,325.90
	2.4 Vigilancia 2	1	5056	28	RETROACTIVO	2,187.23
2.5	Aux. Adm.	1	5056	1	SUELDO	\$ 137,159.70
	2.5 Aux. Adm.	1	5056	14	DESPENSA	\$ 15,600.00
	2.5 Aux. Adm.	1	5056	24	DIA DE REYES	\$ 1,578.28
	2.5 Aux. Adm.	1	5056	21	10 DE MAYO	\$ 1,578.28
	2.5 Aux. Adm.	1	5056	22	DIA DEL PADRE	\$ 1,578.28
	2.5 Aux. Adm.	1	5056	10	PRIMA VACACIONAL	\$ 3,156.55
	2.5 Aux. Adm.	1	5056	33	AGUINALDO	\$ 15,102.90
	2.5 Aux. Adm.	1	5056	28	RETROACTIVO	2,771.75
2.6	Vigilancia 3	1	5056	1	SUELDO	\$ 84,446.40
	2.6 Vigilancia 3	1	5056	0	PRIMA DOMINICAL	\$ 12,030.72
	2.6 Vigilancia 3	1	5056	14	DESPENSA	\$ 15,600.00
	2.6 Vigilancia 3	1	5056	24	DIA DE REYES	\$ 971.69
	2.6 Vigilancia 3	1	5056	21	10 DE MAYO	\$ 971.69
	2.6 Vigilancia 3	1	5056	22	DIA DEL PADRE	\$ 971.69

2.6 Vigilancia 3	1	5056	10	PRIMA VACACIONAL	\$	1,943.42
2.6 Vigilancia 3	1	5056	33	AGUINALDO	\$	9,325.90
2.6 Vigilancia 3	1	5056	28	RETROACTIVO		2,145.59

Clave de empleado	RFC	Homoclave	Apellido paterno	Apellido materno	Nombre (s)	Clave puesto	Nombre puesto	Clave de la percepción y/o deducción	Nombre de la percepción y/o deducción
1	PAVG531014	Q7A	Partido	Vite	Gerardo Enrique	1	Dirección Cultural	1	SUELDO MENSUAL
1	PAVG531014	Q7A	Partido	Vite	Gerardo Enrique	1	Dirección Cultural	14	DESPENSA
1	PAVG531014	Q7A	Partido	Vite	Gerardo Enrique	1	Dirección Cultural	21	DIA DE LA MADRE
1	PAVG531014	Q7A	Partido	Vite	Gerardo Enrique	1	Dirección Cultural	10	PRIMA VACACIONAL
1	PAVG531014	Q7A	Partido	Vite	Gerardo Enrique	1	Dirección Cultural	22	DIA DEL PADRE
1	PAVG531014	Q7A	Partido	Vite	Gerardo Enrique	1	Dirección Cultural	28	RETROACTIVO
1	PAVG531014	Q7A	Partido	Vite	Gerardo Enrique	1	Dirección Cultural	201	ISPT
1	PAVG531014	Q7A	Partido	Vite	Gerardo Enrique	1	Dirección Cultural	202	IMSS
2	OERI600826	935	Ortega	Ramírez	José Isaac	2	Dirección Administrativa	1	SUELDO MENSUAL
2	OERI600826	935	Ortega	Ramírez	José Isaac	2	Dirección Administrativa	14	DESPENSA
2	OERI600826	935	Ortega	Ramírez	José Isaac	2	Dirección Administrativa	21	DIA DE LA MADRE
2	OERI600826	935	Ortega	Ramírez	José Isaac	2	Dirección Administrativa	10	PRIMA VACACIONAL
2	OERI600826	935	Ortega	Ramírez	José Isaac	2	Dirección Administrativa	22	DIA DEL PADRE
2	OERI600826	935	Ortega	Ramírez	José Isaac	2	Dirección Administrativa	28	RETROACTIVO
2	OERI600826	935	Ortega	Ramírez	José Isaac	2	Dirección Administrativa	201	ISPT
2	OERI600826	935	Ortega	Ramírez	José Isaac	2	Dirección Administrativa	202	IMSS
3	SAMJ470915	M06	Santoyo	Márquez	Jaime	2.1	Museografía	1	SUELDO MENSUAL
3	SAMJ470915	M06	Santoyo	Márquez	Jaime	2.1	Museografía	14	DESPENSA
3	SAMJ470915	M06	Santoyo	Márquez	Jaime	2.1	Museografía	21	DIA DE LA MADRE
3	SAMJ470915	M06	Santoyo	Márquez	Jaime	2.1	Museografía	10	PRIMA VACACIONAL
3	SAMJ470915	M06	Santoyo	Márquez	Jaime	2.1	Museografía	22	DIA DEL PADRE
3	SAMJ470915	M06	Santoyo	Márquez	Jaime	2.1	Museografía	28	RETROACTIVO
3	SAMJ470915	M06	Santoyo	Márquez	Jaime	2.1	Museografía	201	ISPT
3	SAMJ470915	M06	Santoyo	Márquez	Jaime	2.1	Museografía	202	IMSS
4	GOSI670208	S06	González	Saavedra	José Ismael	2.2	Vigilancia	1	SUELDO MENSUAL
4	GOSI670208	S06	González	Saavedra	José Ismael	2.2	Vigilancia	10	PRIMA VACACIONAL
4	GOSI670208	S06	González	Saavedra	José Ismael	2.2	Vigilancia	20	PRIMA DOMINICAL
4	GOSI670208	S06	González	Saavedra	José Ismael	2.2	Vigilancia	14	DESPENSA
4	GOSI670208	S06	González	Saavedra	José Ismael	2.2	Vigilancia	21	DIA DE LA MADRE
4	GOSI670208	S06	González	Saavedra	José Ismael	2.2	Vigilancia	22	DIA DEL PADRE
4	GOSI670208	S06	González	Saavedra	José Ismael	2.2	Vigilancia	28	RETROACTIVO
4	GOSI670208	S06	González	Saavedra	José Ismael	2.2	Vigilancia	201	ISPT
4	GOSI670208	S06	González	Saavedra	José Ismael	2.2	Vigilancia	202	IMSS
5	LORJ641113	R07	López	Reyes	Jorge	2.3	Vigilancia 1	1	SUELDO MENSUAL
5	LORJ641113	R07	López	Reyes	Jorge	2.3	Vigilancia1	20	PRIMA DOMINICAL
5	LORJ641113	R07	López	Reyes	Jorge	2.3	Vigilancia1	10	PRIMA VACACIONAL
5	LORJ641113	R07	López	Reyes	Jorge	2.3	Vigilancia1	14	DESPENSA
5	LORJ641113	R07	López	Reyes	Jorge	2.3	Vigilancia1	21	DIA DE LA MADRE
5	LORJ641113	R07	López	Reyes	Jorge	2.3	Vigilancia1	22	DIA DEL PADRE
5	LORJ641113	R07	López	Reyes	Jorge	2.3	Vigilancia1	28	RETROACTIVO
5	LORJ641113	R07	López	Reyes	Jorge	2.3	Vigilancia1	201	ISPT
5	LORJ641113	R07	López	Reyes	Jorge	2.3	Vigilancia1	202	IMSS
5	LORJ641113	R07	López	Reyes	Jorge	2.3	Vigilancia1	295	CREDITO INFONAVIT
7	GAER650113	S07	Batta	Estrada	Rodolfo	2.4	Vigilancia 2	1	SUELDO MENSUAL
7	GAER650113	S07	Batta	Estrada	Rodolfo	2.4	Vigilancia2	0	PRIMA DOMINICAL
7	GAER650113	S07	Batta	Estrada	Rodolfo	2.4	Vigilancia2	10	PRIMA VACACIONAL

7	GAER650113	S07	Batta	Estrada	Rodolfo	2.4	Vigilancia2	14	DESPENSA
7	GAER650113	S07	Batta	Estrada	Rodolfo	2.4	Vigilancia2	21	DIA DE LA MADRE
7	GAER650113	S07	Batta	Estrada	Rodolfo	2.4	Vigilancia2	22	DIA DEL PADRE
7	GAER650113	S07	Batta	Estrada	Rodolfo	2.4	Vigilancia2	28	RETROACTIVO
7	GAER650113	S07	Batta	Estrada	Rodolfo	2.4	Vigilancia2	201	ISPT
7	GAER650113	S07	Batta	Estrada	Rodolfo	2.4	Vigilancia2	202	IMSS
7	GAER650113	S07	Batta	Estrada	Rodolfo	2.4	Vigilancia2	295	CREDITO INFONAVIT
8	LIML600809	L02	Linares	Martínez	Lilian Elizabeth	2.5	Aux. Adm.	1	SUELDO MENSUAL
8	LIML600809	L02	Linares	Martínez	Lilian Elizabeth	2.5	Aux. Adm.	14	DESPENSA
8	LIML600809	L02	Linares	Martínez	Lilian Elizabeth	2.5	Aux. Adm.	21	DIA DE LA MADRE
8	LIML600809	L02	Linares	Martínez	Lilian Elizabeth	2.5	Aux. Adm.	10	PRIMA VACACIONAL
8	LIML600809	L02	Linares	Martínez	Lilian Elizabeth	2.5	Aux. Adm.	22	DIA DEL PADRE
8	LIML600809	L02	Linares	Martínez	Lilian Elizabeth	2.5	Aux. Adm.	28	RETROACTIVO
8	LIML600809	L02	Linares	Martínez	Lilian Elizabeth	2.5	Aux. Adm.	201	ISPT
8	LIML600809	L02	Linares	Martínez	Lilian Elizabeth	2.5	Aux. Adm.	202	IMSS
9	SEXJ720102	N05	Segoviano	X	Juana	2.6	Vigilancia 3	1	SUELDO MENSUAL
9	SEXJ720102	N05	Segoviano	X	Juana	2.6	Vogilancia 3	0	PRIMA DOMINICAL
9	SEXJ720102	N05	Segoviano	x	Juana	2.6	Vogilancia 3	14	DESPENSA
9	SEXJ720102	N05	Segoviano	x	Juana	2.6	Vogilancia 3	21	DIA DE LA MADRE
9	SEXJ720102	N05	Segoviano	x	Juana	2.6	Vogilancia 3	10	PRIMA VACACIONAL
9	SEXJ720102	N05	Segoviano	x	Juana	2.6	Vogilancia 3	22	DIA DEL PADRE
9	SEXJ720102	N05	Segoviano	x	Juana	2.6	Vogilancia 3	28	RETROACTIVO
9	SEXJ720102	N05	Segoviano	x	Juana	2.6	Vogilancia 3	201	ISPT
9	SEXJ720102	N05	Segoviano	x	Juana	2.6	Vogilancia 3	202	IMSS
9	SEXJ720102	N05	Segoviano	x	Juana	2.6	Vogilancia 3	295	CREDITO INFONAVIT

go de la Ciudad de León
PERSONAL EJERCIDA
015 AL 17/09/2015

Importe	Días laborados	Clave área o depto.	Área/ Departamento	Clave unidad responsable	Unidad responsable	Sueldo diario	Periodo	Fecha de pago	Fecha de ingreso	Categoría	Cuenta
\$ 20,803.44	28	Cul.	Cultural	24	5056	\$ 742.98	21/08/2015 AL 17/09/2015	03 Y 17/09/2015	1995/03/27	Confianza	51 1113
\$ 1,300.00	28	Cul.	Cultural	24	5056	\$ 742.98	21/08/2015 AL 17/09/2015	03 Y 17/09/2015	1995/03/27	Confianza	51 1546
\$ -	28	Cul.	Cultural	24	5056	\$ 742.98	21/08/2015 AL 17/09/2015	03 Y 17/09/2015	1995/03/27	Confianza	51 1548
\$ -	28	Cul.	Cultural	24	5056	\$ 742.98	21/08/2015 AL 17/09/2015	03 Y 17/09/2015	1995/03/27	Confianza	51 1548
0.00	28	Cul.	Cultural	24	5056	\$ 742.98	21/08/2015 AL 17/09/2015	03 Y 17/09/2015	1995/03/27	Confianza	51 1548
0.00	28	Cul.	Cultural	24	5056	\$ 742.98	21/08/2015 AL 17/09/2015	03 Y 17/09/2015	1995/03/27	Confianza	51 1548
\$ 3,458.20	28	Cul.	Cultural	24	5056	\$ 742.98	21/08/2015 AL 17/09/2015	03 Y 17/09/2015	1995/03/27	Confianza	21 1711 001
\$ 616.72	28	Cul.	Cultural	24	5056	\$ 742.98	21/08/2015 AL 17/09/2015	03 Y 17/09/2015	1995/03/27	Confianza	51 1412
\$ 20,803.44	28	Administrativ	Administrativo	24	5056	\$ 742.98	21/08/2015 AL 17/09/2015	03 Y 17/09/2015	1999/02/11	Confianza	51 1113
\$ 1,300.00	28	Admi.	Administrativo	24	5056	\$ 742.98	21/08/2015 AL 17/09/2015	03 Y 17/09/2015	1999/02/11	Confianza	51 1546
\$ -	28	Admi.	Administrativo	24	5056	\$ 742.98	21/08/2015 AL 17/09/2015	03 Y 17/09/2015	1999/02/11	Confianza	51 1548
0.00	28	Admi.	Administrativo	24	5056	\$ 742.98	21/08/2015 AL 17/09/2015	03 Y 17/09/2015	1999/02/11	Confianza	51 1548
0.00	28	Admi.	Administrativo	24	5056	\$ 742.98	21/08/2015 AL 17/09/2015	03 Y 17/09/2015	1999/02/11	Confianza	51 1548
\$ 3,458.20	28	Admi.	Administrativo	24	5056	\$ 742.98	21/08/2015 AL 17/09/2015	03 Y 17/09/2015	1999/02/11	Confianza	21 1711 001
\$ 616.72	28	Admi.	Administrativo	24	5056	\$ 742.98	21/08/2015 AL 17/09/2015	03 Y 17/09/2015	1999/02/11	Confianza	51 1412
\$ 11,599.28	28	Cultural	Cultural	24	5056	\$ 414.26	21/08/2015 AL 17/09/2015	03 Y 17/09/2015	1991/04/16	Confianza	51 1113
\$ 1,300.00	28	Cult.	Cultural	24	5056	\$ 414.26	21/08/2015 AL 17/09/2015	03 Y 17/09/2015	1991/04/16	Confianza	51 1546
\$ -	28	Cult.	Cultural	24	5056	\$ 414.26	21/08/2015 AL 17/09/2015	03 Y 17/09/2015	1991/04/16	Confianza	51 1548
0.00	28	Cult.	Cultural	24	5056	\$ 414.26	21/08/2015 AL 17/09/2015	03 Y 17/09/2015	1991/04/16	Confianza	51 1548
0.00	28	Cult.	Cultural	24	5056	\$ 414.26	21/08/2015 AL 17/09/2015	03 Y 17/09/2015	1991/04/16	Confianza	51 1548
0.00	28	Cult.	Cultural	24	5056	\$ 414.26	21/08/2015 AL 17/09/2015	03 Y 17/09/2015	1991/04/16	Confianza	51 1548
\$ 1,456.04	28	Cult.	Cultural	24	5056	\$ 414.26	21/08/2015 AL 17/09/2015	03 Y 17/09/2015	1991/04/16	Confianza	21 1711 001
\$ 322.48	28	Cult.	Cultural	24	5056	\$ 414.26	21/08/2015 AL 17/09/2015	03 Y 17/09/2015	1991/04/16	Confianza	51 1412
\$ 8,370.60	28	Vigilancia	Vigilancia	24	5056	\$ 298.98	21/08/2015 AL 17/09/2015	03 Y 17/09/2015	1990/09/01	Confianza	51 1113
\$ -	28	Vigilancia	Vigilancia	24	5056	\$ 298.98	21/08/2015 AL 17/09/2015	03 Y 17/09/2015	1990/09/01	Confianza	51 1321
597.90	28	Vigilancia	Vigilancia	24	5056	\$ 298.98	21/08/2015 AL 17/09/2015	03 Y 17/09/2015	1990/09/01	Confianza	51 1322
\$ 1,300.00	28	Vigilancia	Vigilancia	24	5056	\$ 298.98	21/08/2015 AL 17/09/2015	03 Y 17/09/2015	1990/09/01	Confianza	51 1546
\$ -	28	Vigilancia	Vigilancia	24	5056	\$ 298.98	21/08/2015 AL 17/09/2015	03 Y 17/09/2015	1990/09/01	Confianza	51 1548
0.00	28	Vigilancia	Vigilancia	24	5056	\$ 298.98	21/08/2015 AL 17/09/2015	03 Y 17/09/2015	1990/09/01	Confianza	51 1548
0.00	28	Vigilancia	Vigilancia	24	5056	\$ 298.98	21/08/2015 AL 17/09/2015	03 Y 17/09/2015	1990/09/01	Confianza	51 1548
\$ 809.39	28	Vigilancia	Vigilancia	24	5056	\$ 298.98	21/08/2015 AL 17/09/2015	03 Y 17/09/2015	1990/09/01	Confianza	21 1711 001
\$ 219.26	28	Vigilancia	Vigilancia	24	5056	\$ 298.98	21/08/2015 AL 17/09/2015	03 Y 17/09/2015	1990/09/01	Confianza	51 1412
\$ 7,218.40	28	Vigilancia	Vigilancia	24	5056	\$ 257.80	21/08/2015 AL 17/09/2015	03 Y 17/09/2015	2001/05/17	Confianza	51 1113
\$ 515.60	28	Vigilancia	Vigilancia	24	5056	\$ 257.80	21/08/2015 AL 17/09/2015	03 Y 17/09/2015	2001/05/17	Confianza	51 1322
\$ -	28	Vigilancia	Vigilancia	24	5056	\$ 257.80	21/08/2015 AL 17/09/2015	03 Y 17/09/2015	2001/05/17	Confianza	51 1322
\$ 1,300.00	28	Vigilancia	Vigilancia	24	5056	\$ 257.80	21/08/2015 AL 17/09/2015	03 Y 17/09/2015	2001/05/17	Confianza	51 1546
\$ -	28	Vigilancia	Vigilancia	24	5056	\$ 257.80	21/08/2015 AL 17/09/2015	03 Y 17/09/2015	2001/05/17	Confianza	51 1548
0.00	28	Vigilancia	Vigilancia	24	5056	\$ 257.80	21/08/2015 AL 17/09/2015	03 Y 17/09/2015	2001/05/17	Confianza	51 1548
0.00	28	Vigilancia	Vigilancia	24	5056	\$ 257.80	21/08/2015 AL 17/09/2015	03 Y 17/09/2015	2001/05/17	Confianza	51 1548
\$ 611.80	28	Vigilancia	Vigilancia	24	5056	\$ 257.80	21/08/2015 AL 17/09/2015	03 Y 17/09/2015	2001/05/17	Confianza	21 1711 001
\$ 182.44	28	Vigilancia	Vigilancia	24	5056	\$ 257.80	21/08/2015 AL 17/09/2015	03 Y 17/09/2015	2001/05/17	Confianza	51 1412
\$ 1,878.12	28	Vigilancia	Vigilancia	24	5056	\$ 257.80	21/08/2015 AL 17/09/2015	03 Y 17/09/2015	2001/05/17	Confianza	51 1421
\$ 7,218.40	28	Vigilancia	Vigilancia	24	5056	\$ 257.80	21/08/2015 AL 17/09/2015	03 Y 17/09/2015	2004/10/06	Confianza	51 1113
\$ 257.80	28	Vigilancia	Vigilancia	24	5056	\$ 257.80	21/08/2015 AL 17/09/2015	03 Y 17/09/2015	2004/10/06	Confianza	51 1322
\$ -	28	Vigilancia	Vigilancia	24	5056	\$ 257.80	21/08/2015 AL 17/09/2015	03 Y 17/09/2015	2004/10/06	Confianza	51 1322

\$	1,300.00	28	Vigilancia	Vigilancia	24	5056	\$	257.80	21/08/2015	AL 17/09/2015	03 Y 17/09/2015	2004/10/06	Confianza	51 1546
\$	-	28	Vigilancia	Vigilancia	24	5056	\$	257.80	21/08/2015	AL 17/09/2015	03 Y 17/09/2015	2004/10/06	Confianza	51 1548
	0.00	28	Vigilancia	Vigilancia	24	5056	\$	257.80	21/08/2015	AL 17/09/2015	03 Y 17/09/2015	2004/10/06	Confianza	51 1548
	0.00	28	Vigilancia	Vigilancia	24	5056	\$	257.80	21/08/2015	AL 17/09/2015	03 Y 17/09/2015	2004/10/06	Confianza	51 1548
\$	611.80	28	Vigilancia	Vigilancia	24	5056	\$	257.80	21/08/2015	AL 17/09/2015	03 Y 17/09/2015	2004/10/06	Confianza	21 1711 001
\$	182.44	28	Vigilancia	Vigilancia	24	5056	\$	257.80	21/08/2015	AL 17/09/2015	03 Y 17/09/2015	2004/10/06	Confianza	51 1412
\$	2,749.08	28	Vigilancia	Vigilancia	24	5056	\$	257.80	21/08/2015	AL 17/09/2015	03 Y 17/09/2015	2004/10/06	Confianza	51 1421
\$	10,942.68	28	Aux.Adm.	Aux.Adm.	24	5056	\$	390.81	21/08/2015	AL 17/09/2015	03 Y 17/09/2015	2005/01/07	Confianza	51 1113
\$	1,300.00	28	Aux.Adm.	Aux.Adm.	24	5056	\$	390.81	21/08/2015	AL 17/09/2015	03 Y 17/09/2015	2005/01/07	Confianza	51 1546
\$	-	28	Aux.Adm.	Aux.Adm.	24	5056	\$	390.81	21/08/2015	AL 17/09/2015	03 Y 17/09/2015	2005/01/07	Confianza	51 1548
	0.00	28	Aux.Adm.	Aux.Adm.	24	5056	\$	390.81	21/08/2015	AL 17/09/2015	03 Y 17/09/2015	2005/01/07	Confianza	51 1548
	0.00	28	Aux.Adm.	Aux.Adm.	24	5056	\$	390.81	21/08/2015	AL 17/09/2015	03 Y 17/09/2015	2005/01/07	Confianza	51 1548
	0.00	28	Aux.Adm.	Aux.Adm.	24	5056	\$	390.81	21/08/2015	AL 17/09/2015	03 Y 17/09/2015	2005/01/07	Confianza	51 1548
\$	1,315.80	28	Aux.Adm.	Aux.Adm.	24	5056	\$	390.81	21/08/2015	AL 17/09/2015	03 Y 17/09/2015	2005/01/07	Confianza	21 1711 001
\$	301.50	28	Aux.Adm.	Aux.Adm.	24	5056	\$	390.81	21/08/2015	AL 17/09/2015	03 Y 17/09/2015	2005/01/07	Confianza	51 1412
\$	7,218.40	28	Vigilancia	Vigilancia	24	5056	\$	257.80	21/08/2015	AL 17/09/2015	03 Y 17/09/2015	2005/06/09	Confianza	51 1113
\$	515.60	28	Vigilancia	Vigilancia	24	5056	\$	257.80	21/08/2015	AL 17/09/2015	03 Y 17/09/2015	2005/06/09	Confianza	51 1322
\$	1,300.00	28	Vigilancia	Vigilancia	24	5056	\$	257.80	21/08/2015	AL 17/09/2015	03 Y 17/09/2015	2005/06/09	Confianza	51 1546
\$	-	28	Vigilancia	Vigilancia	24	5056	\$	257.80	21/08/2015	AL 17/09/2015	03 Y 17/09/2015	2005/06/09	Confianza	51 1548
	0.00	28	Vigilancia	Vigilancia	24	5056	\$	257.80	21/08/2015	AL 17/09/2015	03 Y 17/09/2015	2005/06/09	Confianza	51 1548
	0.00	28	Vigilancia	Vigilancia	24	5056	\$	257.80	21/08/2015	AL 17/09/2015	03 Y 17/09/2015	2005/06/09	Confianza	51 1548
	0.00	28	Vigilancia	Vigilancia	24	5056	\$	257.80	21/08/2015	AL 17/09/2015	03 Y 17/09/2015	2005/06/09	Confianza	51 1548
\$	611.80	28	Vigilancia	Vigilancia	24	5056	\$	257.80	21/08/2015	AL 17/09/2015	03 Y 17/09/2015	2005/06/09	Confianza	21 1711 001
\$	182.44	28	Vigilancia	Vigilancia	24	5056	\$	257.80	21/08/2015	AL 17/09/2015	03 Y 17/09/2015	2005/06/09	Confianza	51 1412
\$	2,359.76	28	Vigilancia	Vigilancia	24	5056	\$	257.80	21/08/2015	AL 17/09/2015	03 Y 17/09/2015	2005/06/09	Confianza	51 1421

1988
1988
1988
1988
1988
1988
1988
13916

Fideicomiso Museo de la Ciudad de León						
BALANZA DE COMPROBACIÓN						
DEL 01 DE ENERO AL 30 DE SEPTIEMBRE 2015						
CUENTA	NOMBRE DE LA CUENTA	SALDO INICIAL	CARGOS	ABONOS	SALDO FINAL	FLUJO
1	ACTIVO	7,216,059.97	484,498.50	439,208.75	7,261,349.72	45,289.75
11	ACTIVO CIRCULANTE	1,036,286.93	484,498.50	431,966.52	1,088,818.91	52,531.98
11-1	Efectivo y Equivalentes	721,889.43	480,498.50	427,966.52	774,421.41	52,531.98
11-12	BANCOS/TESORERÍA	354,886.19	240,249.00	182,502.76	412,632.43	57,746.24
11-121	BANCOS MONEDA NACIONAL	354,886.19	240,249.00	182,502.76	412,632.43	57,746.24
11-1211	BANAMEX MN	354,886.19	240,249.00	182,502.76	412,632.43	57,746.24
11-1211-001	BANAMEX CTA 568566324-6	0.01	0.00	0.00	0.01	0.00
11-1211-002	BANAMEX CTA 568574393-2	354,886.18	240,249.00	182,502.76	412,632.42	57,746.24
11-14	Inversiones Temporales (Hasta 3 meses)	367,003.24	240,249.50	245,463.76	361,788.98	-5,214.26
11-141	Inversiones en Moneda Nacional CP	367,003.24	240,249.50	245,463.76	361,788.98	-5,214.26
11-1411	VALORES	345,052.87	240,249.50	245,463.76	339,838.61	-5,214.26
11-1412	REPORTO DOC.X COB INST.CRED	21,950.37	0.00	0.00	21,950.37	0.00
11-2	Derechos a Recibir Efectivo o Equivalent	0.50	4,000.00	4,000.00	0.50	0.00
11-23	Deudores Diversos por Cobrar a Corto Pla	0.50	4,000.00	4,000.00	0.50	0.00
11-231	Deudores Diversos por Cobrar a CP	0.50	4,000.00	4,000.00	0.50	0.00
11-2312	ANTICIPO DE NOMINA	0.50	4,000.00	4,000.00	0.50	0.00
11-2312-002	JOSE ISAAC ORTEGA RAMIREZ	0.50	4,000.00	4,000.00	0.50	0.00
11-4	Inventarios	314,397.00	0.00	0.00	314,397.00	0.00
11-41	Inventario de Mercancías para Venta	314,397.00	0.00	0.00	314,397.00	0.00
11-411	Inventario de Mercanc?as para Venta	314,397.00	0.00	0.00	314,397.00	0.00
11-4111	MATERIALES DIVERSOS	297,857.00	0.00	0.00	297,857.00	0.00
11-4111-001	CATALOGOS Y CARPETAS	200,805.00	0.00	0.00	200,805.00	0.00
11-4111-002	CARTELES	23,870.00	0.00	0.00	23,870.00	0.00
11-4111-003	POSTALES	47,922.00	0.00	0.00	47,922.00	0.00
11-4111-004	LIBROS DEL MUSEO PARA SU VENTA	20,850.00	0.00	0.00	20,850.00	0.00
11-4111-005	GORRAS Y PLAYERAS	4,410.00	0.00	0.00	4,410.00	0.00
11-4112	Inventario de Mercancías para Venta	16,540.00	0.00	0.00	16,540.00	0.00
11-4112-001	LIBROS DONADOS	16,000.00	0.00	0.00	16,000.00	0.00
11-4112-002	TRASPARENCIAS	540.00	0.00	0.00	540.00	0.00
12	ACTIVO NO CIRCULANTE	6,179,773.04	0.00	7,242.23	6,172,530.81	-7,242.23
12-4	Bienes Muebles	6,531,923.55	0.00	0.00	6,531,923.55	0.00
12-41	Mobiliario y Equipo de Administración	325,198.66	0.00	0.00	325,198.66	0.00
12-411	Muebles de Oficina y Estantería	117,048.10	0.00	0.00	117,048.10	0.00
12-4111	MOBILIARIO Y EQPO. DE OFICINA	117,048.10	0.00	0.00	117,048.10	0.00
12-4111-001	MOBILIARIO Y EQPO. DE OFICINA- AC	58,184.10	0.00	0.00	58,184.10	0.00
12-4111-002	MOBILIARIO Y EQPO DE OFICINA SONI	26,845.00	0.00	0.00	26,845.00	0.00
12-4111-003	VIDEOS	32,019.00	0.00	0.00	32,019.00	0.00
12-413	Equipo de Cómputo y de Tecnologías de I	208,150.56	0.00	0.00	208,150.56	0.00
12-4131	EQUIPO DE COMPUTO	208,150.56	0.00	0.00	208,150.56	0.00
12-4131-001	EQUIPO DE COMPUTO - AC	181,705.56	0.00	0.00	181,705.56	0.00
12-4131-002	EQUIPO DE COMPUTO - FID	26,445.00	0.00	0.00	26,445.00	0.00
12-45	Equipo de Defensa y Seguridad	83,777.11	0.00	0.00	83,777.11	0.00
12-451	EQUIPO DE DEFENSA Y SEGURIDAD	83,777.11	0.00	0.00	83,777.11	0.00
12-4511	EQUIPO DE VIGILANCIA	83,777.11	0.00	0.00	83,777.11	0.00
12-46	Maquinaria, Otros Equipos y Herramientas	956.18	0.00	0.00	956.18	0.00
12-467	Herramientas y Máquinas-Herramienta	956.18	0.00	0.00	956.18	0.00
12-4671	HERRAMIENTAS	956.18	0.00	0.00	956.18	0.00
12-47	Colecciones, Obras de Arte y Objetos Val	6,121,991.60	0.00	0.00	6,121,991.60	0.00
12-471	Bienes Artísticos, Culturales y Científi	6,121,991.60	0.00	0.00	6,121,991.60	0.00
12-4711	OBRAS DE ARTE	5,912,092.10	0.00	0.00	5,912,092.10	0.00

12-4712	PIEZAS ARQUEOLOGICAS	55,400.00	0.00	0.00	55,400.00	0.00
12-4713	BIENES DONADOS POR MAESTROS	30,000.00	0.00	0.00	30,000.00	0.00
12-4713-001	PIANO DE COLA MUEBLES Y ARCHIVO	30,000.00	0.00	0.00	30,000.00	0.00
12-4714	MUEBLES DECORATIVOS SIGLO XIX	124,499.50	0.00	0.00	124,499.50	0.00
12-4714-001	MUEBLES DECORATIVOS	124,499.50	0.00	0.00	124,499.50	0.00
12-5	Activos Intangibles	176,017.24	0.00	0.00	176,017.24	0.00
12-51	Software	118,320.00	0.00	0.00	118,320.00	0.00
12-511	SOFTWARE	118,320.00	0.00	0.00	118,320.00	0.00
12-5111	SOFTWARE	118,320.00	0.00	0.00	118,320.00	0.00
12-59	Otros Activos Intangibles	57,697.24	0.00	0.00	57,697.24	0.00
12-5911	SOFTWARE	57,697.24	0.00	0.00	57,697.24	0.00
12-6	Depreciación, Deterioro y Amortización A	-528,167.75	0.00	7,242.23	-535,409.98	-7,242.23
12-63	Depreciación Acumulada de Bienes Muebl	-363,547.91	0.00	3,986.49	-367,534.40	-3,986.49
12-631	Depreciación Acumulada de Mobiliario y E	-317,936.30	0.00	3,280.38	-321,216.68	-3,280.38
12-6311	DEPRECIACION ACUMULADA DE MUEE	-73,198.67	0.00	540.12	-73,738.79	-540.12
12-6311-001	DEPRECIACION DE MOBILIARIO Y EQP	-17,400.32	0.00	487.71	-17,888.03	-487.71
12-6311-002	DEPRECIACION DE MOBILIARIO Y EQP	-23,793.35	0.00	52.41	-23,845.76	-52.41
12-6311-003	DEPRECIACION DE VIDEOS	-32,005.00	0.00	0.00	-32,005.00	0.00
12-6312	DEPRECIACION ACUMULADA DE EQUII	-153,757.03	0.00	2,740.26	-156,497.29	-2,740.26
12-6312-001	DEPRECIACION DE EQUIPO DE COMPL	-127,304.76	0.00	2,740.26	-130,045.02	-2,740.26
12-6312-002	DEPRECIACION EQUIPO DE COMPUTO	-26,452.27	0.00	0.00	-26,452.27	0.00
12-6313	DEPRECIACION ACUMULADA MUEBLE	-90,980.60	0.00	0.00	-90,980.60	0.00
12-6313-001	DEPRECIACION DE MUEBLES DONADC	-30,000.00	0.00	0.00	-30,000.00	0.00
12-6313-002	DEPRECIACION DE MUEBLES DECORA	-60,980.60	0.00	0.00	-60,980.60	0.00
12-635	Depreciación Acumulada de Equipo de De	-45,121.72	0.00	698.14	-45,819.86	-698.14
12-6351	DEPRECIACION EQUIPO DE VIGILANCI	-45,121.72	0.00	698.14	-45,819.86	-698.14
12-636	Depreciación Acumulada de Maquinaria, C	-489.89	0.00	7.97	-497.86	-7.97
12-6361	DEPRECIACION DE HERRAMIENTA	-489.89	0.00	7.97	-497.86	-7.97
12-65	Amortización Acumulada de Activos Intang	-164,619.84	0.00	3,255.74	-167,875.58	-3,255.74
12-651	Amortización Acumuladas de Software	-164,619.84	0.00	3,255.74	-167,875.58	-3,255.74
12-6511	DEPRECIACION ACUMULADA DE SOFT	-164,619.84	0.00	3,255.74	-167,875.58	-3,255.74
12-6511-001	DEPRECIACION ACUMULADA DE SOFT	-164,619.84	0.00	3,255.74	-167,875.58	-3,255.74
2	PASIVO	60,560.71	180,956.92	144,730.53	24,334.32	36,226.39
21	PASIVO CIRCULANTE	60,560.71	180,956.92	144,730.53	24,334.32	36,226.39
21-1	Cuentas por Pagar a Corto Plazo	60,560.71	180,956.92	144,730.53	24,334.32	36,226.39
21-12	Proveedores por Pagar a Corto Plazo	62,718.67	167,939.92	124,721.54	19,500.29	43,218.38
21-121	Deudas por Adquisición de Bienes y Contr	-50.00	24,571.78	24,571.78	-50.00	0.00
21-1211	PROVEEDORES	-50.00	24,571.78	24,571.78	-50.00	0.00
21-1211-006	SELECTA IMPRESORES S.A. DE C.V.	0.00	7,743.00	7,743.00	0.00	0.00
21-1211-014	TELEFONOS DE MEXICO S.A.B. DE C.V	0.00	1,112.00	1,112.00	0.00	0.00
21-1211-016	COMISION FEDERAL DE ELECTRICIDAD	0.00	4,190.00	4,190.00	0.00	0.00
21-1211-032	EDENRED MEXICO S.A. DE C.V.	0.00	11,294.78	11,294.78	0.00	0.00
21-1211-054	SUMICON TELEMARKETING,S.A. DE C.V	-50.00	0.00	0.00	-50.00	0.00
21-1211-062	MIRIAM HORTENCIA LEPE MORENO	0.00	232.00	232.00	0.00	0.00
21-129	Otras Deudas Comerciales por Pagar a Ci	62,768.67	143,368.14	100,149.76	19,550.29	43,218.38
21-1291	ACREEDORES DIVERSOS	62,768.67	143,368.14	100,149.76	19,550.29	43,218.38
21-1291-001	FIDEICOMISO BANAMEX MUSEO DE LE	29.00	0.00	0.00	29.00	0.00
21-1291-002	JOSE ISAAC ORTEGA RAMIREZ	1,107.12	0.00	0.00	1,107.12	0.00
21-1291-004	PRESIDENCIA MUNICIPAL DE LEON	1,200.00	0.00	0.00	1,200.00	0.00
21-1291-005	LINDA RENTERIA	290.00	0.00	0.00	290.00	0.00
21-1291-006	LEOPOLDO NAVARRO	-720.00	0.00	0.00	-720.00	0.00
21-1291-007	GUANAJUATO PATRIMONIO DE LA HUM	750.00	0.00	0.00	750.00	0.00
21-1291-008	ERNESTO GOMES VARGAS	150.00	0.00	0.00	150.00	0.00
21-1291-009	FEDERICO ESPARZA	120.00	0.00	0.00	120.00	0.00
21-1291-010	GEOFF WINNINGHAM	300.00	0.00	0.00	300.00	0.00

21-1291-011	HECTOR DE JESUS VEGA GUERRA	270.00	0.00	0.00	270.00	0.00
21-1291-012	ULYSES EDITOR	60.00	0.00	0.00	60.00	0.00
21-1291-015	LUIS ORTIZ MACEDO	100.00	0.00	0.00	100.00	0.00
21-1291-016	INSTITUTO MEXICANO DEL SEGURO S	56,546.55	58,167.39	14,893.01	13,272.17	43,274.38
21-1291-017	JOSE LUIS DIAZ	250.00	0.00	0.00	250.00	0.00
21-1291-020	MUSEO DE LA CIUDAD DE LEON AC	150.00	0.00	0.00	150.00	0.00
21-1291-022	BANCO NACIONAL DE MEXICO	0.00	74,117.59	74,117.59	0.00	0.00
21-1291-023	SECRETARIA DE FINANZAS Y ADMINIS	2,166.00	2,166.00	2,222.00	2,222.00	-56.00
21-1291-024	CARLOS MIGUEL CRUZ MARTINEZ	0.00	3,000.00	3,000.00	0.00	0.00
21-1291-041	EOS SOLUCIONES S DE RL DE CV	0.00	5,917.16	5,917.16	0.00	0.00
21-17	Retenciones y Contribuciones por Pagar a	-2,157.96	13,017.00	20,008.99	4,834.03	-6,991.99
21-171	Retenciones de Impuestos por Pagar a CF	-3,317.39	13,017.00	20,008.99	3,674.60	-6,991.99
21-1711	Retenciones de Impuestos por Pagar a CF	-3,317.39	13,017.00	20,008.99	3,674.60	-6,991.99
21-1711-001	ISPT	1,519.51	12,328.00	12,333.03	1,524.54	-5.03
21-1711-002	RETENCIONES DE ISR	-500.49	318.00	318.02	-500.47	-0.02
21-1711-003	RETENCIONES DE IVA	-575.70	339.00	339.22	-575.48	-0.22
21-1711-004	CREDITO INFONAVIT	-5,174.11	0.00	6,986.92	1,812.81	-6,986.92
21-1711-005	SEGURO DE DA?OS DE VIVIENDA	1,119.00	0.00	0.00	1,119.00	0.00
21-1711-006	IMPUESTO CEDULAR X ACT. EMPRESA	294.40	32.00	31.80	294.20	0.20
21-175	Impuestos Sobre Nómina y Otros que Deri	1,159.43	0.00	0.00	1,159.43	0.00
21-1751	Impuestos Sobre N?mina por Pagar a CP	1,159.43	0.00	0.00	1,159.43	0.00
21-1751-001	IMPUESTO SOBRE NOMINAS	1,159.43	0.00	0.00	1,159.43	0.00
3	HACIENDA PÚBLICA/ PATRIMONIO	6,822,814.69	0.00	0.00	6,822,814.69	0.00
31	HACIENDA PÚBLICA/PATRIMONIO CON	5,823,604.50	0.00	0.00	5,823,604.50	0.00
31-1	Aportaciones	5,823,604.50	0.00	0.00	5,823,604.50	0.00
31-11	APORTACIONES	5,823,604.50	0.00	0.00	5,823,604.50	0.00
31-111	APORTACIONES	5,823,604.50	0.00	0.00	5,823,604.50	0.00
31-1111	OBRAS DE ARTE- FID	5,450,872.82	0.00	0.00	5,450,872.82	0.00
31-1112	PIEZAS ARQUEOLOGICAS-FID	46,400.00	0.00	0.00	46,400.00	0.00
31-1113	EN NUMERARIO - FID	326,331.68	0.00	0.00	326,331.68	0.00
32	HACIENDA PÚBLICA /PATRIMONIO GEN	999,210.19	0.00	0.00	999,210.19	0.00
32-2	Resultados de Ejercicios Anteriores	999,210.19	0.00	0.00	999,210.19	0.00
32-22	RESULTADOS DE EJERCICIOS ANTERI	999,210.19	0.00	0.00	999,210.19	0.00
32-221	RESULTADOS DE EJERCICIOS ANTERI	999,210.19	0.00	0.00	999,210.19	0.00
32-2211	RESULTADOS DE EJERCICIOS ANTERI	999,210.19	0.00	0.00	999,210.19	0.00
32-2211-001	REMANENTE NETO DE EJERC. ANTER.	431,593.84	0.00	0.00	431,593.84	0.00
32-2211-002	AÑO 2001-AC	-23,214.36	0.00	0.00	-23,214.36	0.00
32-2211-003	AÑO 2002-AC	65,341.95	0.00	0.00	65,341.95	0.00
32-2211-004	AÑO 2003-AC	-19,031.17	0.00	0.00	-19,031.17	0.00
32-2211-005	AÑO 2004-AC	-4,898.17	0.00	0.00	-4,898.17	0.00
32-2211-006	AÑO 2005-AC	20,679.51	0.00	0.00	20,679.51	0.00
32-2211-007	AÑO 2006-AC	69,444.77	0.00	0.00	69,444.77	0.00
32-2211-008	AÑO 2007-AC	-27,383.55	0.00	0.00	-27,383.55	0.00
32-2211-009	AÑO 2008-AC	-50,065.56	0.00	0.00	-50,065.56	0.00
32-2211-010	AÑO 2009-AC	105,345.26	0.00	0.00	105,345.26	0.00
32-2211-011	AÑO 2010 - AC	78,666.42	0.00	0.00	78,666.42	0.00
32-2211-012	AÑO 2010 - FIDEICOMISO	62,686.55	0.00	0.00	62,686.55	0.00
32-2211-013	AÑO-2011-AC	135,612.50	0.00	0.00	135,612.50	0.00
32-2211-014	AÑO-2012-AC	25,003.50	0.00	0.00	25,003.50	0.00
32-2211-015	AÑO-2013-AC	107,737.58	0.00	0.00	107,737.58	0.00
32-2211-016	AÑO-2014-AC	21,691.12	0.00	0.00	21,691.12	0.00
4	INGRESOS Y OTROS BENEFICIOS	1,930,424.06	240,249.00	481,097.38	2,171,272.44	-240,848.38
41	INGRESOS DE GESTIÓN	4,606.00	0.00	0.00	4,606.00	0.00
41-6	Aprovechamientos de Tipo Corriente	4,606.00	0.00	0.00	4,606.00	0.00
41-69	Otros Aprovechamientos	4,606.00	0.00	0.00	4,606.00	0.00

41-691	Otros Aprovechamientos	4,606.00	0.00	0.00	4,606.00	0.00
41-6911	INGRESOS POR CUOTAS DE ADMISION	4,606.00	0.00	0.00	4,606.00	0.00
42	PARTICIPACIONES, APORTACIONES, T	1,921,996.00	240,249.00	480,498.50	2,162,245.50	-240,249.50
42-2	Transferencias, Asignaciones, Subsidios	1,921,996.00	240,249.00	480,498.50	2,162,245.50	-240,249.50
42-23	Subsidios y Subvenciones	1,921,996.00	240,249.00	480,498.50	2,162,245.50	-240,249.50
42-231	Ingresos por subsidios	1,921,996.00	240,249.00	480,498.50	2,162,245.50	-240,249.50
42-2311	Ingresos por subsidios	1,921,996.00	240,249.00	480,498.50	2,162,245.50	-240,249.50
42-2311-001	INGRESOS POR SUBSIDIO MUNICIPAL	1,921,996.00	0.00	240,249.50	2,162,245.50	-240,249.50
42-2311-002	INGRESOS POR APORTACIONES DEL F	0.00	240,249.00	240,249.00	0.00	0.00
43	OTROS INGRESOS Y BENEFICIOS	3,822.06	0.00	598.88	4,420.94	-598.88
43-1	Ingresos Financieros	3,822.06	0.00	598.88	4,420.94	-598.88
43-11	Intereses Ganados de Valores, Créditos,	3,822.06	0.00	598.88	4,420.94	-598.88
43-111	Intereses Ganados de Valores Creditos Bc	3,822.06	0.00	598.88	4,420.94	-598.88
43-1111	OTROS INGRESOS	3,822.06	0.00	598.88	4,420.94	-598.88
5	GASTOS Y OTRAS PÉRDIDAS	1,597,739.49	399,581.24	240,249.00	1,757,071.73	159,332.24
51	GASTOS DE FUNCIONAMIENTO	1,539,953.75	392,339.01	240,249.00	1,692,043.76	152,090.01
51-1	SERVICIOS PERSONALES	1,138,419.79	117,001.33	0.00	1,255,421.12	117,001.33
51-11	Rem. al Personal de Carácter Permanente	792,627.78	94,174.64	0.00	886,802.42	94,174.64
51-113	SUELDOS BASE AL PERSONAL PERMA	792,627.78	94,174.64	0.00	886,802.42	94,174.64
51-1131	SUELDOS BASE	792,627.78	94,174.64	0.00	886,802.42	94,174.64
51-13	Remuneraciones Adicionales y Especiales	30,507.58	1,886.90	0.00	32,394.48	1,886.90
51-132	PRIMAS DE VACACIONES, DOMINICAL	30,507.58	1,886.90	0.00	32,394.48	1,886.90
51-1321	PRIMA VACACIONAL	13,655.24	0.00	0.00	13,655.24	0.00
51-1322	PRIMA DOMINICAL	16,852.34	1,886.90	0.00	18,739.24	1,886.90
51-14	Seguridad Social	184,213.72	9,645.01	0.00	193,858.73	9,645.01
51-141	APORTACIONES DE SEGURIDAD SOCI,	75,133.37	9,645.01	0.00	84,778.38	9,645.01
51-1413	IMSS	75,133.37	9,645.01	0.00	84,778.38	9,645.01
51-142	APORTACIONES A FONDOS DE VIVIEN	48,372.69	0.00	0.00	48,372.69	0.00
51-1421	INFONAVIT	48,372.69	0.00	0.00	48,372.69	0.00
51-143	APORTACIONES AL SISTEMA PARA EL	60,707.66	0.00	0.00	60,707.66	0.00
51-1431	RCV	60,707.66	0.00	0.00	60,707.66	0.00
51-15	Otras Prestaciones Sociales y Económic	131,070.71	11,294.78	0.00	142,365.49	11,294.78
51-154	PRESTACIONES CONTRACTUALES	131,070.71	11,294.78	0.00	142,365.49	11,294.78
51-1541	DIA DEL PADRE	14,126.20	0.00	0.00	14,126.20	0.00
51-1546	VALES DE DESPENSA	90,356.29	11,294.78	0.00	101,651.07	11,294.78
51-1548	DIA DE REYES	13,294.11	0.00	0.00	13,294.11	0.00
51-1549	10 DE MAYO	13,294.11	0.00	0.00	13,294.11	0.00
51-2	Materiales y Suministros	156,595.46	10,748.00	0.00	167,343.46	10,748.00
51-21	Materiales de Administración, Emisión de	63,627.06	10,128.50	0.00	73,755.56	10,128.50
51-211	MATERIALES, ÚTILES Y EQUIPOS MEN	15,034.00	1,458.00	0.00	16,492.00	1,458.00
51-2111	PAPELERIA Y ART. DE OFICINA	15,034.00	1,458.00	0.00	16,492.00	1,458.00
51-212	MATERIALES Y ÚTILES DE IMPRESIÓN	3,808.98	867.50	0.00	4,676.48	867.50
51-2121	COPIAS FOTOSTATICAS Y FAX	3,808.98	867.50	0.00	4,676.48	867.50
51-214	MATERIALES, ÚTILES Y EQUIPOS MEN	2,204.00	0.00	0.00	2,204.00	0.00
51-2142	EQUIPO MENOR DE TECNOLOGIA	2,204.00	0.00	0.00	2,204.00	0.00
51-215	MATERIAL IMPRESO E INFORMACIÓN I	39,045.08	7,743.00	0.00	46,788.08	7,743.00
51-2151	IMPRESION DE INVITACIONES Y FOTO	39,045.08	7,743.00	0.00	46,788.08	7,743.00
51-216	MATERIAL DE LIMPIEZA	1,470.00	0.00	0.00	1,470.00	0.00
51-2161	ARTICULOS DE ASEO	1,470.00	0.00	0.00	1,470.00	0.00
51-218	MATERIALES PARA EL REGISTRO E IDI	2,065.00	60.00	0.00	2,125.00	60.00
51-2183	ENVOLTURAS Y EMBALAJES DE OBRA	1,293.50	60.00	0.00	1,353.50	60.00
51-2184	SALA DE ARQUEOLOGIA INSUMOS Y M	771.50	0.00	0.00	771.50	0.00
51-22	Alimentos y Utensilios	1,824.00	180.00	0.00	2,004.00	180.00
51-221	PRODUCTOS ALIMENTICIOS PARA PEF	1,824.00	180.00	0.00	2,004.00	180.00
51-2212	GARRAFONES DE AGUA CAF? Y AZUC,	1,824.00	180.00	0.00	2,004.00	180.00

51-24	Materiales y Artículos de Construcción y	4,098.00	439.50	0.00	4,537.50	439.50
51-246	MATERIAL ELÉCTRICO Y ELECTRÓNICO	543.50	439.50	0.00	983.00	439.50
51-2461	MATERIAL ELECTRICO ILUMINACION Y	543.50	439.50	0.00	983.00	439.50
51-248	MATERIALES COMPLEMENTARIOS	3,554.50	0.00	0.00	3,554.50	0.00
51-2481	PINTURA FONTANERIA E IMPERMEABILIZACION	3,554.50	0.00	0.00	3,554.50	0.00
51-25	Productos Químicos, Farmacéuticos y de Laboratorio	87,046.40	0.00	0.00	87,046.40	0.00
51-251	PRODUCTOS QUÍMICOS BÁSICOS	87,046.40	0.00	0.00	87,046.40	0.00
51-2511	FUMIGACIONES	87,046.40	0.00	0.00	87,046.40	0.00
51-3	Servicios Generales	244,938.50	264,589.68	240,249.00	269,279.18	24,340.68
51-31	Servicios Básicos	76,178.32	8,991.04	0.00	85,169.36	8,991.04
51-311	ENERGÍA ELÉCTRICA	30,346.00	4,190.00	0.00	34,536.00	4,190.00
51-3111	Servicio de energía eléctrica	30,346.00	4,190.00	0.00	34,536.00	4,190.00
51-313	AGUA	1,205.00	0.00	0.00	1,205.00	0.00
51-3131	Servicio de agua	1,205.00	0.00	0.00	1,205.00	0.00
51-314	TELEFONÍA TRADICIONAL	15,115.00	1,112.00	0.00	16,227.00	1,112.00
51-3141	Servicio telefónico tradicional	15,115.00	1,112.00	0.00	16,227.00	1,112.00
51-317	SERVICIOS DE ACCESO DE INTERNET, INTRA	29,512.32	3,689.04	0.00	33,201.36	3,689.04
51-3171	PAGINA WEB	29,512.32	3,689.04	0.00	33,201.36	3,689.04
51-33	Servicios Profesionales, Científicos y Técnicos	73,662.12	5,917.16	0.00	79,579.28	5,917.16
51-333	SERVICIOS DE CONSULTORÍA ADMINISTRATIVA	43,000.12	5,917.16	0.00	48,917.28	5,917.16
51-3332	SERVICIOS DE PROCESOS TÉCNICOS Y DE INVESTIGACIÓN	43,000.12	5,917.16	0.00	48,917.28	5,917.16
51-334	SERVICIOS DE CAPACITACIÓN	30,662.00	0.00	0.00	30,662.00	0.00
51-3341	SERVICIOS DE CAPACITACIÓN	26,022.00	0.00	0.00	26,022.00	0.00
51-3342	SERVICIOS PROFESIONALES DE ARTISTAS Y TÉCNICOS	4,640.00	0.00	0.00	4,640.00	0.00
51-34	Servicios Financieros, Bancarios y Comerciales	48,892.21	246,264.48	240,249.00	54,907.69	6,015.48
51-341	SERVICIOS FINANCIEROS Y BANCARIOS	48,042.21	246,264.48	240,249.00	54,057.69	6,015.48
51-3411	COMISIONES BANCARIAS E INTERESES	995.86	201.84	0.00	1,197.70	201.84
51-3413	GASTOS Y COMISIONES POR ADMINISTRACIÓN	47,046.35	246,062.64	240,249.00	52,859.99	5,813.64
51-347	FLETES Y MANIOBRAS	850.00	0.00	0.00	850.00	0.00
51-3471	TRANSPORTE DE OBRA	850.00	0.00	0.00	850.00	0.00
51-35	Servicios de Instalación, Reparación, Mantenimiento y Construcción	3,731.00	0.00	0.00	3,731.00	0.00
51-352	INSTALACIÓN, REPARACIÓN Y MANTENIMIENTO DE EQUIPO	400.00	0.00	0.00	400.00	0.00
51-3521	MANTENIMIENTO EQPO. DE OFICINA	400.00	0.00	0.00	400.00	0.00
51-353	INSTALACIÓN, REPARACIÓN Y MANTENIMIENTO DE EQUIPO	3,331.00	0.00	0.00	3,331.00	0.00
51-3531	MANTENIMIENTO A EQPO. DE COMPUTADOR	3,331.00	0.00	0.00	3,331.00	0.00
51-36	Servicios de Comunicación Social y Publicitaria	15,987.48	907.00	0.00	16,894.48	907.00
51-361	DIFUSIÓN POR RADIO, TELEVISIÓN Y CABLE	15,987.48	907.00	0.00	16,894.48	907.00
51-3613	BRINDYS DE HONOR SILLAS Y BLANCO	15,457.48	907.00	0.00	16,364.48	907.00
51-3615	MUSEO EN LA COMUNIDAD Y/O ESCUELA	530.00	0.00	0.00	530.00	0.00
51-37	Servicios de Traslado y Viáticos	6,231.37	0.00	0.00	6,231.37	0.00
51-378	SERVICIOS INTEGRALES DE TRASLADO	6,231.37	0.00	0.00	6,231.37	0.00
51-3781	HOSPEDAJE Y ALIMENTOS A ARTISTAS Y TÉCNICOS	6,231.37	0.00	0.00	6,231.37	0.00
51-39	Otros Servicios Generales	20,256.00	2,510.00	0.00	22,766.00	2,510.00
51-395	PENAS, MULTAS, ACCESORIOS Y ACTUACIONES	1,317.00	320.00	0.00	1,637.00	320.00
51-3953	LIBROS Y REVISTAS	439.00	0.00	0.00	439.00	0.00
51-3954	TRANSPORTE LOCAL	878.00	320.00	0.00	1,198.00	320.00
51-398	IMPUESTO SOBRE NOMINA	18,939.00	2,190.00	0.00	21,129.00	2,190.00
51-3981	IMPUESTO SOBRE NOMINA	18,939.00	2,190.00	0.00	21,129.00	2,190.00
55	OTROS GASTOS Y PÉRDIDAS EXTRAORDINARIAS	57,785.74	7,242.23	0.00	65,027.97	7,242.23
55-1	Estimaciones, Depreciaciones, Deterioros y Pérdidas	57,785.74	7,242.23	0.00	65,027.97	7,242.23
55-15	Depreciación de Bienes Muebles	31,981.73	3,986.49	0.00	35,968.22	3,986.49
55-151	Depreciación de Mobiliario y Equipo de Administración	26,334.09	3,280.38	0.00	29,614.47	3,280.38
55-1511	DEPRECIACION MOBILIARIO Y EQPO. DE ADMINISTRACIÓN	4,412.01	540.12	0.00	4,952.13	540.12
55-1511-001	DEPRECIACION DE MOBILIARIO Y EQPO. DE ADMINISTRACIÓN	3,887.93	487.71	0.00	4,375.64	487.71
55-1511-002	DEPRECIACION DE MOB Y EQPO OFICINA	524.08	52.41	0.00	576.49	52.41

55-1512	EQUIPO DE COMPUTO	21,922.08	2,740.26	0.00	24,662.34	2,740.26
55-1512-001	DEPRECIACION DE EQPO. DE COMPUT	21,922.08	2,740.26	0.00	24,662.34	2,740.26
55-155	Depreciación de Equipo de Defensa y de S	5,583.88	698.14	0.00	6,282.02	698.14
55-1551	DEPRECIACION DE EQUIPO DE VIGILA	5,583.88	698.14	0.00	6,282.02	698.14
55-156	Depreciación de Maquinaria, Otros Equipo	63.76	7.97	0.00	71.73	7.97
55-1561	DEPRECIACION DE HERRAMIENTA- AC	63.76	7.97	0.00	71.73	7.97
55-17	Amortización de Activos Intangibles	25,804.01	3,255.74	0.00	29,059.75	3,255.74
55-171	Amortización de Software	25,804.01	3,255.74	0.00	29,059.75	3,255.74
55-1711	AMORT. DE ACTIVOS-SOFTWARE	25,804.01	3,255.74	0.00	29,059.75	3,255.74
	SUMAS	0.00	1,305,285.66	1,305,285.66	0.00	0.00
	Saldo Cuentas Deudoras	8,813,799.46			9,018,421.45	0.00
	Saldo Cuentas Acreedoras	8,813,799.46			9,018,421.45	0.00