

01\_ESF\_18\_DEP\_Dic\_13.pdf  
02\_EA\_18\_Dep\_Dic\_13.pdf  
03\_EVHP\_18\_Dep\_Dic\_13.pdf  
04\_EFE\_18\_Dep\_Dic\_13.pdf  
05\_EAA\_18\_Dep\_Dic\_13.pdf  
06\_EADOP\_18\_Dep\_Dic\_13.pdf  
07\_IPC\_18\_Dep\_Dic\_13.pdf  
08\_NOT\_DYM\_18\_Dep\_Dic\_13.pdf  
09\_NOT\_GA\_18\_Dep\_Dic\_13.pdf  
10\_EAI\_18\_Dep\_Dic\_13.pdf  
12\_GCP\_18\_Dep\_Dic\_13.pdf  
13\_TSSA\_18\_Dep\_Dic\_13.pdf  
14\_PPA\_18\_Dep\_Dic\_13.pdf

## COMISIÓN MUNICIPAL DE DEPORTE Y CULTURA FÍSICA DE LEÓN GUANAJUATO

## ESTADO DE SITUACIÓN FINANCIERA

Al 31 DE DICIEMBRE DE 2013

ÍNDICE	NOMBRE	PERIODO ACTUAL	PERIODO ANTERIOR	NOTA
<b>1000</b>	<b>ACTIVO</b>	<b>15,628,797.44</b>	<b>13,458,775.01</b>	
1100	ACTIVO CIRCULANTE	9,914,405.91	7,462,516.29	
1110	Efectivo y equivalentes	8,967,163.17	6,531,612.26	
1111	Efectivo	27,084.66	35,050.04	
1112	Bancos/tesorería	8,926,852.51	6,496,562.22	
1113	Bancos/dependencias y otros	0	0	
1114	Inversiones temporales (hasta 3 meses)	0	0	ESF-01
1115	Fondos con afectación específica	0	0	ESF-01
1116	Depósitos de fondos de terceros en garantía y/o administración	13,226.00	0	
1119	Otros efectivos y equivalentes	0	0	
1120	Derechos a recibir efectivo o equivalentes	508,693.79	604,917.82	
1121	Inversiones financieras de corto plazo	0	0	ESF-01
1122	Cuentas por cobrar a corto plazo	0	0	ESF-02
1123	Deudores diversos por cobrar a corto plazo	508,693.79	604,917.82	ESF-03
1124	Ingresos por recuperar a corto plazo	0	0	ESF-02
1125	Deudores por anticipos de tesorería a corto plazo	0	0	ESF-03
1126	Préstamos otorgados a corto plazo	0	0	
1129	Otros derechos a recibir efectivo o equivalentes a corto plazo	0	0	
1130	Derechos a recibir bienes o servicios	0	0	
1131	Anticipo a proveedores por adquisición de bienes y prestación de servicios a corto plazo	0	0	
1132	Anticipo a proveedores por adquisición de bienes inmuebles y muebles a corto plazo	0	0	
1133	Anticipo a proveedores por adquisición de bienes intangibles a corto plazo	0	0	
1134	Anticipo a contratistas por obras públicas a corto plazo	0	0	
1139	Otros derechos a recibir bienes o servicios a corto plazo	0	0	
1140	Inventarios	140,337.01	128,901.96	ESF-05
1141	Inventario de mercancías para venta	83,766.60	98,815.86	
1142	Inventario de mercancías terminadas	0	0	
1143	Inventario de mercancías en proceso de elaboración	1,228.30	1,228.30	
1144	Inventario de materias primas, materiales y suministros para producción	55,342.11	28,857.80	
1145	Bienes en tránsito	0	0	
1150	Almacenes	298,211.94	197,084.25	ESF-05
1151	Almacén de materiales y suministros de consumo	298,211.94	197,084.25	
1160	Estimación por pérdidas o deterioro de activos circulantes	0	0	
1161	Estimaciones para cuentas incobrables por derechos a recibir efectivo o equivalentes	0	0	
1162	Estimación por deterioro de inventarios	0	0	
1190	Otros activos circulantes	0	0	
1191	Valores en garantía	0	0	
1192	Bienes en garantía (excluye depósitos de fondos)	0	0	
1193	Bienes derivados de embargos, decomisos, aseguramientos y dación en pago	0	0	
<b>1200</b>	<b>ACTIVO NO CIRCULANTE</b>	<b>5,714,391.53</b>	<b>5,996,258.72</b>	
1210	Inversiones financieras a largo plazo	0	0	
1211	Inversiones a largo plazo	0	0	ESF-01
1212	Títulos y valores a largo plazo	0	0	
1213	Fideicomisos, mandatos y contratos análogos	0	0	ESF-06
1214	Participaciones y aportaciones de capital	0	0	ESF-07
1220	Derechos a recibir efectivo o equivalentes a largo plazo	0	0	
1221	Documentos por cobrar a largo plazo	0	0	
1222	Deudores diversos a largo plazo	0	0	
1223	Ingresos por recuperar a largo plazo	0	0	
1224	Préstamos otorgados a largo plazo	0	0	
1229	Otros derechos a recibir efectivo o equivalentes a largo plazo	0	0	
1230	Bienes inmuebles, infraestructura y construcciones en proceso	0	0	ESF-08
1231	Terrenos	0	0	
1232	Viviendas	0	0	
1233	Edificios no habitacionales	0	0	
1234	Infraestructura	0	0	
1235	Construcciones en proceso en bienes de dominio público	0	0	
1236	Construcciones en proceso en bienes propios	0	0	
1239	Otros bienes inmuebles	0	0	
1240	Bienes muebles	8,936,589.49	8,204,019.40	ESF-08
1241	Mobiliario y equipo de administración	1,081,277.29	965,491.42	
1242	Mobiliario y equipo educacional y recreativo	704,856.28	704,856.28	
1243	Equipo e instrumental médico y de laboratorio	59,699.83	13,322.00	
1244	Vehículos y equipo de transporte	1,998,133.41	1,708,950.00	
1245	Equipo de defensa y seguridad	0	0	
1246	Maquinaria, otros equipos y herramientas	5,092,622.68	4,811,399.70	
1247	Colecciones, obras de arte y objetos valiosos	0	0	
1248	Activos biológicos	0	0	
1250	Activos intangibles	263,643.55	236,963.55	ESF-09
1251	Software	263,643.55	236,963.55	

## COMISIÓN MUNICIPAL DE DEPORTE Y CULTURA FÍSICA DE LEÓN GUANAJUATO

## ESTADO DE SITUACIÓN FINANCIERA

Al 31 DE DICIEMBRE DE 2013

ÍNDICE	NOMBRE	PERIODO ACTUAL	PERIODO ANTERIOR	NOTA
1252	Patentes, marcas y derechos	0	0	
1253	Concesiones y franquicias	0	0	
1254	Licencias	0	0	
1259	Otros activos intangibles	0	0	
1260	Depreciaciones, det. Y amortizaciones acumuladas de bienes	-3,485,841.51	-2,444,724.23	
1261	Depreciación acumulada de bienes inmuebles	0	0	ESF-08
1262	Depreciación acumulada de infraestructura	0	0	ESF-08
1263	Depreciación acumulada de bienes muebles	-3,268,624.95	-2,286,748.55	ESF-08
1264	Deterioro acumulado de activos biológicos	0	0	ESF-08
1265	Amortización acumulada de activos intangibles	-217,216.56	-157,975.68	ESF-09
1270	Activos diferidos	0	0	ESF-09
1271	Estudios, formulación y evaluación de proyectos	0	0	
1272	Derechos sobre bienes en régimen de arrendamiento financiero	0	0	
1273	Gastos pagados por adelantado a largo plazo	0	0	
1274	Anticipos a largo plazo	0	0	
1275	Beneficios al retiro de empleados pagados por adelantado	0	0	
1279	Otros activos diferidos	0	0	
1280	Estimación por pérdidas o det. De activos no circulantes	0	0	
1281	Estimaciones por pérdida de cuentas incobrables de documentos por cobrar a largo plazo	0	0	
1282	Estimaciones por pérdida de cuentas incobrables de deudores diversos por cobrar a largo plazo	0	0	
1283	Estimaciones por pérdida de cuentas incobrables de ingresos por cobrar a largo plazo	0	0	
1284	Estimaciones por pérdida de cuentas incobrables de préstamos otorgados a largo plazo	0	0	
1289	Estimaciones por pérdida de otras cuentas incobrables a largo plazo	0	0	
1290	Otros activos no circulantes	0	0	ESF-11
1291	Bienes en concesión	0	0	
1292	Bienes en arrendamiento financiero	0	0	
1293	Bienes en comodato	0	0	
<b>2000</b>	<b>PASIVO</b>	<b>5,303,175.07</b>	<b>2,960,759.16</b>	
2100	PASIVO CIRCULANTE	<b>5,303,175.07</b>	<b>2,960,759.16</b>	
2110	Cuentas por pagar a corto plazo	5,303,175.07	2,960,759.16	ESF-12
2111	Servicios personales por pagar a corto plazo	0	0	ESF-12
2112	Proveedores por pagar a corto plazo	4,001,337.13	1,134,993.65	ESF-12
2113	Contratistas por obras públicas por pagar a corto plazo	0	0	ESF-12
2114	Participaciones y aportaciones por pagar a corto plazo	0	0	ESF-12
2115	Transferencias otorgadas por pagar a corto plazo	0	0	ESF-12
2116	Intereses, comisiones y otros gastos de la deuda pública por pagar a corto plazo	0	0	ESF-12
2117	Retenciones y contribuciones por pagar a corto plazo	995,391.97	822,771.93	ESF-12
2118	Devoluciones de la ley de ingresos por pagar a corto plazo	0	0	ESF-12
2119	Otras cuentas por pagar a corto plazo	306,445.97	1,002,993.58	ESF-12
2120	Documentos por pagar a corto plazo	0	0	ESF-12
2121	Documentos comerciales por pagar a corto plazo	0	0	ESF-12
2122	Documentos con contratistas por obras públicas por pagar a corto plazo	0	0	ESF-12
2129	Otros documentos por pagar a corto plazo	0	0	ESF-12
2130	Porción a corto plazo de la deuda pública a largo plazo	0	0	ESF-15
2131	Porción a corto plazo de la deuda pública interna	0	0	
2132	Porción a corto plazo de la deuda pública externa	0	0	
2133	Porción a corto plazo de arrendamiento financiero	0	0	
2140	Títulos y valores a corto plazo	0	0	
2141	Títulos y valores de la deuda pública interna a corto plazo	0	0	
2142	Títulos y valores de la deuda pública externa a corto plazo	0	0	
2150	Pasivos diferidos a corto plazo	0	0	
2151	Ingresos cobrados por adelantado a corto plazo	0	0	
2152	Intereses cobrados por adelantado a corto plazo	0	0	
2159	Otros pasivos diferidos a corto plazo	0	0	ESF-13
2160	Fondos y bienes de terceros en garantía y/o administración a corto plazo	0	0	ESF-13
2161	Fondos en garantía a corto plazo	0	0	
2162	Fondos en administración a corto plazo	0	0	
2163	Fondos contingentes a corto plazo	0	0	
2164	Fondos de fideicomisos, mandatos y contratos análogos a corto plazo	0	0	
2165	Otros fondos de terceros en garantía y/o administración a corto plazo	0	0	
2166	Valores y bienes en garantía a corto plazo	0	0	
2170	Provisiones a corto plazo	0	0	
2171	Provisión para demandas y juicios a corto plazo	0	0	
2172	Provisión para contingencias a corto plazo	0	0	
2179	Otras provisiones a corto plazo	0	0	
2190	Otros pasivos a corto plazo	0	0	
2191	Ingresos por clasificar	0	0	
2192	Recaudación por participar	0	0	
2199	Otros pasivos circulantes	0	0	ESF-14

## COMISIÓN MUNICIPAL DE DEPORTE Y CULTURA FÍSICA DE LEÓN GUANAJUATO

## ESTADO DE SITUACIÓN FINANCIERA

Al 31 DE DICIEMBRE DE 2013

ÍNDICE	NOMBRE	PERIODO ACTUAL	PERIODO ANTERIOR	NOTA
2200	PASIVO NO CIRCULANTE	0	0	
2210	Cuentas por pagar a largo plazo	0	0	
2211	Proveedores por pagar a largo plazo	0	0	
2212	Contratistas por obras públicas a pagar a largo plazo	0	0	
2220	Documentos por pagar a largo plazo	0	0	
2221	Documentos comerciales por pagar a largo plazo	0	0	
2222	Documentos con contratistas por obras públicas por pagar a largo plazo	0	0	
2229	Otros documentos por pagar a largo plazo	0	0	
2230	Deuda pública a largo plazo	0	0	ESF-15
2231	Títulos y valores de la deuda pública interna a largo plazo	0	0	
2232	Títulos y valores de la deuda pública externa a largo plazo	0	0	
2233	Préstamos de la deuda pública interna por pagar a largo plazo	0	0	
2234	Préstamos de la deuda pública externa por pagar a largo plazo	0	0	
2235	Arrendamiento financiero por pagar a largo plazo	0	0	
2240	Pasivos diferidos a largo plazo	0	0	ESF-13
2241	Créditos diferidos a largo plazo	0	0	
2242	Intereses cobrados por adelantados a largo plazo	0	0	
2249	Otros pasivos diferidos a largo plazo	0	0	
2250	Fondos y bienes de terceros en administración y/o en garantía a largo plazo	0	0	
2251	Fondos en garantía a largo plazo	0	0	
2252	Fondos en administración a largo plazo	0	0	
2253	Fondos contingentes a largo plazo	0	0	
2254	Fondos de fideicomisos, mandatos y contratos análogos a largo plazo	0	0	
2255	Otros fondos de terceros en garantía y/o administración a largo plazo	0	0	
2256	Valores y bienes en garantía a largo plazo	0	0	
2260	Provisiones a largo plazo	0	0	
2261	Provisión para demandas y juicios a largo plazo	0	0	
2262	Provisión para pensiones a largo plazo	0	0	
2263	Provisión para contingencias a largo plazo	0	0	
2269	Otras provisiones a largo plazo	0	0	
<b>3000</b>	<b>HACIENDA PÚBLICA/ PATRIMONIO</b>	<b>10,325,622.37</b>	<b>10,498,015.85</b>	
3100	HACIENDA PÚBLICA/PATRIMONIO CONTRIBUIDO	216,450.00	216,450.00	VHP-01
3110	Aportaciones	0	0	
3120	Donaciones de capital	216,450.00	216,450.00	
3130	Actualización de la hacienda pública/patrimonio	0	0	
3200	HACIENDA PÚBLICA/PATRIMONIO GENERADO	10,109,172.37	10,281,565.85	VHP-02
3210	Resultados del ejercicio: (ahorro/ desahorro)	-181,970.32	279,745.80	
3220	Resultados de ejercicios anteriores	3,995,909.93	3,704,887.29	
3230	Revalúos	6,295,232.76	6,296,932.76	
3231	Revalúo de bienes inmuebles	0	0	
3232	Revalúo de bienes muebles	6,058,269.21	6,059,969.21	
3233	Revalúo de bienes intangibles	236,963.55	236,963.55	
3239	Otros revalúos	0	0	
3240	Reservas	0	0	
3241	Reservas de patrimonio	0	0	
3242	Reservas territoriales	0	0	
3243	Reservas por contingencias	0	0	
3250	Rectificaciones de resultados de ejercicios anteriores	0	0	
3251	Cambios en políticas contables	0	0	
3252	Cambios por errores contables	0	0	
3300	EXCESO O INSUFICIENCIA EN LA ACTUALIZACIÓN DE LA HACIENDA PÚBLICA/PATRIMONIO	0	0	
3310	Resultado por posición monetaria	0	0	
3320	Resultado por tenencia de activos no monetarios	0	0	

**COMISIÓN MUNICIPAL DE DEPORTE Y CULTURA FÍSICA DE LEÓN GUANAJUATO**  
**ESTADO DE ACTIVIDADES/RESULTADOS**  
**Del 01 AL 31 DE DICIEMBRE DE 2013**

ÍNDICE	NOMBRE	PERIODO ACTUAL	PERIODO ANTERIOR	NOTA
<b>4000</b>	<b>INGRESOS Y OTROS BENEFICIOS</b>	<b>62,869,003.05</b>	<b>61,069,892.61</b>	
4100	INGRESOS DE GESTIÓN	<b>44,089,383.96</b>	<b>40,555,810.86</b>	ERA-01
4110	Impuestos	0	0	
4111	Impuesto sobre los ingresos	0	0	
4112	Impuestos sobre el patrimonio	0	0	
4113	Impuesto sobre la producción, el consumo y las transacciones	0	0	
4114	Impuestos al comercio exterior	0	0	
4115	Impuestos sobre nóminas y asimilables	0	0	
4116	Impuestos ecológicos	0	0	
4117	Accesorios de impuestos	0	0	
4119	Otros impuestos	0	0	
4120	Cuotas y aportaciones de seguridad social	0	0	
4121	Aportaciones para fondos de vivienda	0	0	
4122	Cuotas para el seguro social	0	0	
4123	Cuotas de ahorro para el retiro	0	0	
4124	Accesorios de cuotas y aportaciones de seguridad social	0	0	
4129	Otras cuotas y aportaciones para la seguridad social	0	0	
4130	Contribuciones de mejoras	0	0	
4131	Contribución de mejoras por obras públicas	0	0	
4140	Derechos	0	0	
4141	Derechos por el uso, goce, aprovechamiento o explotación de bienes de dominio público	0	0	
4142	Derechos a los hidrocarburos	0	0	
4143	Derechos por prestación de servicios	0	0	
4144	Accesorios de derechos	0	0	
4149	Otros derechos	0	0	
4150	Productos de tipo corriente	449,852.97	679,140.00	
4151	Productos derivados del uso y aprovechamiento de bienes no sujetos a régimen de dominio público	0	0	
4152	Enajenación de bienes muebles no sujetos a ser inventariados	0	0	
4153	Accesorios de productos	0	0	
4159	Otros productos que generan ingresos corrientes	449,852.97	679,140.00	
4160	Aprovechamientos de tipo corriente	353,214.39	204,865.58	
4161	Incentivos derivados de la colaboración fiscal	0	0	
4162	Multas	0	0	
4163	Indemnizaciones	0	0	
4164	Reintegros	0	0	
4165	Aprovechamientos provenientes de obras públicas	0	0	
4166	Aprovechamientos por participaciones derivadas de la aplicación de leyes	0	0	
4167	Aprovechamientos por aportaciones y cooperaciones	0	0	
4168	Accesorios de aprovechamientos	0	0	
4169	Otros aprovechamientos	353,214.39	204,865.58	
4170	Ingresos por venta de bienes y servicios	43,286,316.60	39,671,805.28	
4171	Ingresos por venta de mercancías	0	0	
4172	Ingresos por venta de bienes y servicios producidos en establecimientos del gobierno	0	0	
4173	Ingresos por venta de bienes y servicios de organismos descentralizados	3,380,686.30	4,384,498.16	
4174	Ingresos de operación de entidades paraestatales empresariales no financieras	39,905,630.30	35,287,307.12	
4190	Ingresos no comprendidas en las fracciones de la ley de ingresos causadas en ejercicios fiscales anteriores pendientes de liquidación o pago	0	0	
4191	Impuestos no comprendidas en las fracciones de la ley de ingresos causadas en ejercicios fiscales anteriores pendientes de liquidación o pago	0	0	
4192	Contribuciones de mejoras, derechos, productos y aprovechamientos no comprendidas en las fracciones de la ley de ingresos causadas en ejercicios fiscales anteriores pendientes de liquidación o pago	0	0	
4200	PARTICIPACIONES, APORTACIONES, TRANSFERENCIAS, ASIGNACIONES, SUBSIDIOS Y OTRAS AYUDAS	<b>18,779,619.09</b>	<b>20,514,081.75</b>	ERA-01
4210	Participaciones y aportaciones	226,162.00	1,940,811.87	

## COMISIÓN MUNICIPAL DE DEPORTE Y CULTURA FÍSICA DE LEÓN GUANAJUATO

## ESTADO DE ACTIVIDADES/RESULTADOS

Del 01 AL 31 DE DICIEMBRE DE 2013

ÍNDICE	NOMBRE	PERIODO ACTUAL	PERIODO ANTERIOR	NOTA
4211	Participaciones	0	0	
4212	Aportaciones	0	0	
4213	Convenios	226,162.00	1,940,811.87	
4220	Transferencias, asignaciones, subsidios y otras ayudas	18,553,457.09	18,573,269.88	
4221	Transferencias internas y asignaciones del sector público	0	0	
4222	Transferencias al resto del sector público	18,553,457.09	18,573,269.88	
4223	Subsidios y subvenciones	0	0	
4224	Ayudas sociales	0	0	
4225	Pensiones y jubilaciones	0	0	
4226	Transferencias del Exterior	0	0	
4300	OTROS INGRESOS Y BENEFICIOS	0	0	ERA-02
4310	Ingresos financieros	0	0	
4311	Intereses ganados de valores, créditos, bonos y otros	0	0	
4319	Otros ingresos financieros	0	0	
4320	Incremento por variación de inventarios	0	0	
4321	Incremento por variación de inventarios de mercancías para venta	0	0	
4322	Incremento por variación de inventarios de mercancías terminadas	0	0	
4323	Incremento por variación de inventarios de mercancías en proceso de	0	0	
4324	Incremento por variación de inventarios de materias primas,	0	0	
4325	Incremento por variación de almacén de materias primas, materiales	0	0	
4330	Disminución del exceso de estimaciones por pérdida o deterioro u	0	0	
4331	Disminución del exceso de estimaciones por pérdida o deterioro u	0	0	
4340	Disminución del exceso de provisiones	0	0	
4341	Disminución del exceso de provisiones	0	0	
4390	Otros ingresos	0	0	
4391	Otros ingresos de ejercicios anteriores	0	0	
4392	Bonificaciones y descuentos obtenidos	0	0	
4393	Diferencias por tipo de cambio a favor en efectivo y equivalentes	0	0	
4394	Diferencias de cotización a favor en valores negociables	0	0	
4395	Resultado por posición monetaria	0	0	
4396	Utilidades por participación patrimonial	0	0	
4399	Otros ingresos y beneficios varios	0	0	
<b>5000</b>	<b>GASTOS Y OTRAS PERDIDAS</b>	<b>63,050,973.37</b>	<b>60,790,146.81</b>	ERA-03
5100	GASTOS DE FUNCIONAMIENTO	<b>59,969,415.11</b>	<b>57,402,711.96</b>	
5110	Servicios personales	38,708,590.06	36,118,465.09	
5111	Remuneraciones al personal de carácter permanente	10,609,577.11	10,515,283.88	
5112	Remuneraciones al personal de carácter transitorio	13,193,069.74	10,691,285.19	
5113	Remuneraciones adicionales y especiales	2,510,167.79	2,591,457.98	
5114	Seguridad social	3,688,601.70	3,842,796.69	
5115	Otras prestaciones sociales y económicas	8,483,765.31	8,337,200.14	
5116	Pago de estímulos a servidores públicos	223,408.41	140,441.21	
5120	Materiales y suministros	8,192,613.08	7,505,559.05	
5121	Materiales de administración, emisión de documentos y artículos	392,778.35	712,951.51	
5122	Alimentos y utensilios	210,823.82	141,250.95	
5123	Materias primas y materiales de producción y comercialización	2,483,779.84	2,630,665.38	
5124	Materiales y artículos de construcción y de reparación	1,367,697.61	676,089.20	
5125	Productos químicos, farmacéuticos y de laboratorio	627,589.22	953,396.30	
5126	Combustibles, lubricantes y aditivos	447,230.44	481,434.94	
5127	Vestuario, blancos, prendas de protección y artículos deportivos	2,550,121.25	1,787,204.97	
5128	Materiales y suministros para seguridad	0	0	
5129	Herramientas, refacciones y accesorios menores	112,592.55	122,565.80	
5130	Servicios generales	13,068,211.97	13,778,687.82	
5131	Servicios básicos	4,506,346.51	4,792,636.24	
5132	Servicios de arrendamiento	815,564.52	412,077.62	
5133	Servicios profesionales, científicos y técnicos y otros servicios	2,107,610.83	1,332,888.14	
5134	Servicios financieros, bancarios y comerciales	227,067.06	184,506.98	
5135	Servicios de instalación, reparación, mantenimiento y conservación	2,545,249.94	4,588,393.40	
5136	Servicios de comunicación social y publicidad	1,674,605.16	1,606,471.91	

## COMISIÓN MUNICIPAL DE DEPORTE Y CULTURA FÍSICA DE LEÓN GUANAJUATO

## ESTADO DE ACTIVIDADES/RESULTADOS

Del 01 AL 31 DE DICIEMBRE DE 2013

ÍNDICE	NOMBRE	PERIODO ACTUAL	PERIODO ANTERIOR	NOTA
5137	Servicios de traslado y viáticos	382,369.38	160,605.46	
5138	Servicios oficiales	259,489.35	162,140.60	
5139	Otros servicios generales	549,909.22	538,967.47	
5200	TRANSFERENCIAS, ASIGNACIONES, SUBSIDIOS Y OTRAS AYUDAS	<b>2,040,440.98</b>	<b>2,349,326.09</b>	
5210	Transferencias internas y asignaciones al sector público	0	0	
5211	Asignaciones al Sector Público	0	0	
5212	Transferencias Internas al Sector Público	0	0	
5220	Transferencias al resto del sector público	0	0	
5221	Transferencias a Entidades Paraestatales	0	0	
5222	Transferencias a Entidades Federativas y Municipios	0	0	
5230	Subsidios y subvenciones	0	0	
5231	Subsidios	0	0	
5232	Subvenciones	0	0	
5240	Ayudas sociales	2,040,440.98	2,349,326.09	
5241	Ayudas sociales a personas	1,383,840.98	1,538,926.09	
5242	Becas	656,600.00	810,400.00	
5243	Ayudas sociales a instituciones	0	0	
5244	Ayudas sociales por desastres naturales y otros siniestros	0	0	
5250	Pensiones y jubilaciones	0	0	
5251	Pensiones	0	0	
5252	Jubilaciones	0	0	
5259	Otras pensiones y jubilaciones	0	0	
5260	Transferencias a fideicomisos, mandatos y contratos análogos	0	0	
5261	Transferencias a Fideicomisos, Mandatos y Contratos Análogos al	0	0	
5262	Transferencias a fideicomisos, mandatos y contratos análogos a	0	0	
5270	Transferencias a la seguridad social	0	0	
5271	Transferencias por obligación de ley	0	0	
5280	Donativos	0	0	
5281	Transferencias por obligación de ley	0	0	
5282	Donativos a entidades federativas	0	0	
5283	Donativos a fideicomisos privados	0	0	
5284	Donativos a fideicomisos estatales	0	0	
5285	Donativos internacionales	0	0	
5290	Transferencias al exterior	0	0	
5291	Transferencias al exterior a gobiernos extranjeros y organismos	0	0	
5292	Transferencias al sector privado externo	0	0	
5300	PARTICIPACIONES Y APORTACIONES	<b>0</b>	<b>0</b>	
5310	Participaciones	0	0	
5311	Participaciones de la federación a entidades federativas y municipios	0	0	
5312	Participaciones de las entidades federativas a los municipios	0	0	
5320	Aportaciones	0	0	
5321	Aportaciones de la federación a entidades federativas y municipios	0	0	
5322	Aportaciones de las entidades federativas a los municipios	0	0	
5330	Convenios	0	0	
5331	Convenios de reasignación	0	0	
5332	Convenios de descentralización y otros	0	0	
5400	INTERESES, COMISIONES Y OTROS GASTOS DE LA DEUDA PÚBLICA	<b>0</b>	<b>0</b>	
5410	Intereses de la deuda pública	0	0	
5411	Intereses de la deuda pública interna	0	0	
5412	Intereses de la deuda pública externa	0	0	
5420	Comisiones de la deuda pública	0	0	
5421	Comisiones de la deuda pública interna	0	0	
5422	Comisiones de la deuda pública externa	0	0	
5430	Gastos de la deuda pública	0	0	
5431	Gastos de la deuda pública interna	0	0	
5432	Gastos de la deuda pública externa	0	0	
5440	Costo por coberturas	0	0	

## COMISIÓN MUNICIPAL DE DEPORTE Y CULTURA FÍSICA DE LEÓN GUANAJUATO

## ESTADO DE ACTIVIDADES/RESULTADOS

Del 01 AL 31 DE DICIEMBRE DE 2013

ÍNDICE	NOMBRE	PERIODO ACTUAL	PERIODO ANTERIOR	NOTA
5441	Costo por coberturas	0	0	
5450	Apoyos financieros	0	0	
5451	Apoyos Financieros a Intermediarios	0	0	
5452	Apoyo Financieros a Ahorradores y Deudores del Sistema Financiero	0	0	
5500	OTROS GASTOS Y PERDIDAS EXTRAORDINARIAS	<b>1,041,117.28</b>	<b>1,038,108.76</b>	
5510	Estimaciones, depreciaciones, deterioros, obsolescencia y	1,041,117.28	1,038,108.76	
5511	Estimaciones por pérdida o deterioro de de activos circulantes	981,876.40	978,867.88	
5512	Estimaciones por pérdida o deterioro de de activos no circulantes	0	0	
5513	Depreciación de bienes inmuebles	0	0	
5514	Depreciación de infraestructura	0	0	
5515	Depreciación de bienes muebles	0	0	
5516	Deterioro de los activos biológicos	0	0	
5517	Amortización de activos intangibles	59,240.88	59,240.88	
5520	Provisiones	0	0	
5521	Provisiones de pasivos corto plazo	0	0	
5522	Provisiones de pasivos largo plazo	0	0	
5530	Disminución de inventarios	0	0	
5531	Disminución de inventarios de mercancías para venta	0	0	
5532	Disminución de inventarios de mercancías terminadas	0	0	
5533	Disminución de inventarios de mercancías en proceso de elaboración	0	0	
5534	Disminución de inventarios de materias primas, materiales y	0	0	
5535	Disminución de almacén de materiales y suministros de consumo	0	0	
5540	Aumento por insuficiencia de estimaciones por pérdida o deterioro u	0	0	
5541	Aumento por insuficiencia de estimaciones por pérdida o deterioro u	0	0	
5550	Aumento por insuficiencia de provisiones	0	0	
5551	Aumento por insuficiencia de provisiones	0	0	
5590	Otros gastos	0	0	
5591	Gastos de ejercicios anteriores	0	0	
5592	Pérdidas por responsabilidades	0	0	
5593	Bonificaciones y descuentos otorgados	0	0	
5594	Diferencias por tipo de cambio negativas en efectivo y equivalentes	0	0	
5595	Diferencias de cotizaciones negativas en valores negociables	0	0	
5596	Resultado por posición monetaria	0	0	
5597	Pérdidas por participación monetaria	0	0	
5599	Otros gastos varios	0	0	
5600	INVERSIÓN PÚBLICA	0	0	
5610	Inversión pública no capitalizable	0	0	
5611	Construcción en bienes no capitalizable	0	0	
<b>3210</b>	<b>RESULTADOS DEL EJERCICIO: (AHORRO/ DESAHORRO)</b>	<b>-181,970.32</b>	<b>279,745.8</b>	



**COMISIÓN MUNICIPAL DE DEPORTE Y CULTURA FÍSICA DE LEÓN GUANAJUATO**  
**ESTADO DE CAMBIOS EN EL PATRIMONIO/VARIACIONES EN LA HACIENDA PÚBLICA**

**Del 1º AL 31 DE DICIEMBRE DE 2013**

ÍNDICE	NOMBRE	SALDO INICIAL (A)	CARGOS	ABONOS	SALDO FINAL (B)	FLUJO (B-A)	NOTA
<b>3000</b>	<b>HACIENDA PÚBLICA/ PATRIMONIO</b>	<b>10,498,015.85</b>	<b>8,828,832.34</b>	<b>8,656,438.86</b>	<b>10,325,622.37</b>	<b>-172,393.48</b>	
3100	HACIENDA PÚBLICA/PATRIMONIO CONTRIBUIDO	216,450.00	0	0	216,450.00	0.00	VHP-01
3110	Aportaciones	0	0	0	0	0.00	
3120	Donaciones de capital	216,450.00	0	0	216,450.00	0.00	
3130	Actualización de la hacienda pública/patrimonio	0	0	0	0	0.00	
3200	HACIENDA PÚBLICA/PATRIMONIO GENERADO	10,281,565.85	8,828,832.34	8,656,438.86	10,109,172.37	-172,393.48	VHP-02
3210	Resultados del ejercicio: (ahorro/ desahorro)	279,745.80	8,195,405.56	7,733,689.44	-181,970.32	-461,716.12	
3220	Resultados de ejercicios anteriores	3,704,887.29	623,344.85	914,367.49	3,995,909.93	291,022.64	
3230	Revalúos	6,296,932.76	10,081.93	8,381.93	6,295,232.76	-1,700.00	
3231	Revalúo de bienes inmuebles	0	0	0	0.00	0.00	
3232	Revalúo de bienes muebles	6,059,969.21	10,081.93	8,381.93	6,058,269.21	-1,700.00	
3233	Revalúo de bienes intangibles	236,963.55	0	0	236,963.55	0.00	
3239	Otros revalúos	0	0	0	0	0	
3240	Reservas	0	0	0	0	0	
3241	Reservas de patrimonio	0	0	0	0	0	
3242	Reservas territoriales	0	0	0	0	0	
3243	Reservas por contingencias	0	0	0	0	0	
3250	Rectificaciones de resultados de ejercicios anteriores	0	0	0	0	0	
3251	Cambios en políticas contables	0	0	0	0	0	
3252	Cambios por errores contables	0	0	0	0	0	
3300	EXCESO O INSUFICIENCIA EN LA ACTUALIZACIÓN DE LA HACIENDA PÚBLICA/PATRIMONIO	0	0	0	0	0	
3310	Resultado por posición monetaria	0	0	0	0	0	
3320	Resultado por tenencia de activos no monetarios	0	0	0	0	0	

## COMISION MUNICIPAL DE DPORTE Y CULTURA FISICA DE LEON GUANAJUATO

## ESTADO DE FLUJOS DE EFECTIVO

Del 1º AL 31 DE DICIEMBRE DE 2013

ÍNDICE	NOMBRE	PERIODO ACTUAL	PERIODO ANTERIOR	NOTA
<b>ACTIVIDADES DE OPERACIÓN</b>				
	<b>ORIGEN</b>	<b>62,869,003.05</b>	<b>6,082,841.27</b>	
4110	Impuestos	0	0	
4120	Cuotas y Aportaciones de Seguridad Social	0	0	
4130	Contribuciones de mejoras	0	0	
4140	Derechos	0	0	
4150	Productos de tipo corriente	449,852.97	42,000.00	
4160	Aprovechamientos de tipo corriente	353,214.39	15,801.41	
4170	Ingresos por venta de bienes y servicios	43,286,316.60	1,834,167.37	
4190	Ingresos no comprendidos en las fracciones de la ley de ingresos causados en ejercicios fiscales anteriores pendientes de liquidación o pago	0	0	
4210	Participaciones y aportaciones	226,162.00	486,800.00	
4220	Transferencias, asignaciones, subsidios y otras ayudas	18,553,457.09	3,704,072.49	
4300	Otros ingresos y beneficios	0	0	
	<b>APLICACIÓN</b>	<b>62,009,856.09</b>	<b>4,522,826.10</b>	
5110	Servicios personales	38,708,590.06	2,725,212.26	
5120	Materiales y suministros	8,192,613.08	710,403.32	
5130	Servicios generales	13,068,211.97	915,227.44	
5210	Transferencias internas y asignaciones al sector público	0	0	
5220	Transferencias al resto del sector público	0	0	
5230	Subsidios y subvenciones	0	0	
5240	Ayudas sociales	2,040,440.98	171,983.08	
5250	Pensiones y jubilaciones	0	0	
5260	Transferencias a fideicomisos, mandatos y contratos análogos	0	0	
5270	Transferencias a la seguridad social	0	0	
5280	Donativo	0	0	
5290	Transferencias al exterior	0	0	
5310	Participaciones	0	0	
5320	Aportaciones	0	0	
5330	Convenios	0	0	
5410	Intereses de la Deuda Pública	0	0	
5420	Comisiones de la Deuda Pública	0	0	
5430	Gastos de la Deuda Pública	0	0	
5440	Costo por Coberturas	0	0	
5450	Apoyos Financieros	0	0	
	<b>FLUJO NETO DE EFECTIVO DE LAS ACTIVIDADES DE OPERACIÓN</b>	<b>859,146.96</b>	<b>1,560,015.17</b>	
<b>ACTIVIDADES DE INVERSIÓN</b>				
	<b>ORIGEN</b>	<b>111,273.29</b>	<b>933,825.61</b>	
3100	Contribuciones de capital	0	24,000.00	
1233	Venta de activos fisicos	0	0	
4500	Otros	111,273.29	909,825.61	
	<b>APLICACIÓN</b>	<b>886,862.09</b>	<b>670,162.22</b>	
1210	Inversiones financieras (aportaciones a fideicomisos)	0	0	EFE-02
1230	Bienes inmuebles	0	0	EFE-02
1235	Construcciones en proceso	0	0	EFE-02
1240	Bienes muebles	732,570.09	0	EFE-02
1250	Intangibles	26,680.00	498,484.10	EFE-02
4600	Otros	127,612.00	171,678.12	
	<b>FLUJO NETO DE EFECTIVO DE LAS ACTIVIDADES DE INVERSIÓN</b>	<b>-775,588.80</b>	<b>762,147.49</b>	
<b>ACTIVIDADES DE FINANCIAMIENTO</b>				
	<b>ORIGEN</b>	<b>3,050,240.36</b>	<b>24,000.00</b>	
2233	Endeudamiento neto interno	0	0	
2234	Endeudamiento neto externo	0	0	
4700	Incremento de Patrimonio/Pasivos y Disminución de Activos	3,050,240.36	24,000.00	
	<b>APLICACIÓN</b>	<b>698,247.61</b>	<b>1,475,941.71</b>	
2131	Servicios de la deuda interna	0	0	
2132	Servicios de la deuda externa	0	0	
4800	Disminución Patrimonio/Pasivos e Incrementos de Activos	698,247.61	1,475,941.71	
	<b>FLUJO NETO DE EFECTIVO DE LAS ACTIVIDADES DE FINANCIAMIENTO</b>	<b>2,351,992.75</b>	<b>-1,451,941.71</b>	
	<b>INCREMENTO/DISMINUCIÓN NETA EN EL EFECTIVO Y EQUIVALENTES AL PERIODO</b>	<b>2,435,550.91</b>	<b>836,408.70</b>	
	<b>EFECTIVO Y EQUIVALENTES AL EFECTIVO AL INICIO DEL PERIODO</b>	<b>6,531,612.26</b>	<b>5,695,203.56</b>	EFE-01
	<b>EFECTIVO Y EQUIVALENTES AL EFECTIVO AL FINAL DEL PERIODO</b>	<b>8,967,163.17</b>	<b>6,531,612.26</b>	EFE-01

COMISIÓN MUNICIPAL DE DEPORTE Y CULTURA FÍSICA DE LEÓN GUANAJUATO						
ESTADO ANALÍTICO DEL ACTIVO						
Del 01 AL 31 DE DICIEMBRE DE 2013						
ÍNDICE	NOMBRE	SALDO INICIAL (A)	CARGO	ABONO	SALDO FINAL (B)	FLUJO (B-A)
1000	ACTIVO	13,458,775.01	133,292,831.10	131,122,808.67	15,628,797.44	2,170,022.43
1100	ACTIVO CIRCULANTE	7,462,516.29	132,519,215.36	130,067,325.74	9,914,405.91	2,451,889.62
1110	Efectivo y equivalentes	6,531,612.26	102,826,170.26	100,390,619.35	8,967,163.17	2,435,550.91
1111	Efectivo	35,050.04	50,820.44	58,785.82	27,084.66	-7,965.38
1112	Bancos/tesorería	6,496,562.22	88,104,533.14	85,674,242.85	8,926,852.51	2,430,290.29
1113	Bancos/dependencias y otros	0.00	0.00	0.00	0.00	0.00
1114	Inversiones temporales (hasta 3 meses)	0.00	14,657,590.68	14,657,590.68	0.00	0.00
1115	Fondos con afectación específica	0.00	0.00	0.00	0.00	0.00
1116	Depósitos de fondos de terceros	0.00	13,226.00	0.00	13,226.00	13,226.00
1119	Otros efectivos y equivalentes	0.00	0.00	0.00	0.00	0.00
1120	Derechos a recibir efectivo o equivalentes	604,917.82	22,376,137.80	22,472,361.83	508,693.79	-96,224.03
1121	Inversiones financieras de corto plazo	0.00	0.00	0.00	0.00	0.00
1122	Cuentas por cobrar a corto plazo	0.00	0.00	0.00	0.00	0.00
1123	Deudores diversos por cobrar a corto plazo	604,917.82	22,376,137.80	22,472,361.83	508,693.79	-96,224.03
1124	Ingresos por recuperar a corto plazo	0.00	0.00	0.00	0.00	0.00
1125	Deudores por anticipos de tesorería a corto plazo	0.00	0.00	0.00	0.00	0.00
1126	Préstamos otorgados a corto plazo	0.00	0.00	0.00	0.00	0.00
1129	Otros derechos a recibir efectivo o equivalentes a corto plazo	0.00	0.00	0.00	0.00	0.00
1130	Derechos a recibir bienes o servicios	0.00	0.00	0.00	0.00	0.00
1131	Anticipo a proveedores por adquisición de bienes y prestación de servicios a corto plazo	0.00	0.00	0.00	0.00	0.00
1132	Anticipo a proveedores por adquisición de bienes inmuebles y muebles a corto plazo	0.00	0.00	0.00	0.00	0.00
1133	Anticipo a proveedores por adquisición de bienes intangibles a corto plazo	0.00	0.00	0.00	0.00	0.00
1134	Anticipo a contratistas por obras públicas a corto plazo	0.00	0.00	0.00	0.00	0.00
1139	Otros derechos a recibir bienes o servicios a corto plazo	0.00	0.00	0.00	0.00	0.00
1140	Inventarios	128,901.96	2,424,355.46	2,412,920.41	140,337.01	11,435.05
1141	Inventario de mercancías para venta	98,815.86	0.00	15,049.26	83,766.60	-15,049.26
1142	Inventario de mercancías terminadas	0.00	0.00	0.00	0.00	0.00
1143	Inventario de mercancías en proceso de elaboración	1,228.30	0.00	0.00	1,228.30	0.00
1144	Inventario de materias primas, materiales y suministros para producción	28,857.80	2,424,355.46	2,397,871.15	55,342.11	26,484.31
1145	Bienes en tránsito	0.00	0.00	0.00	0.00	0.00
1150	Almacenes	197,084.25	4,892,551.84	4,791,424.15	298,211.94	101,127.69
1151	Almacén de materiales y suministros de consumo	197,084.25	4,892,551.84	4,791,424.15	298,211.94	101,127.69
1160	Estimación por pérdidas o deterioro de activos circulantes	0.00	0.00	0.00	0.00	0.00
1161	Estimaciones para cuentas incobrables por derechos a recibir efectivo o equivalentes	0.00	0.00	0.00	0.00	0.00
1162	Estimación para cuentas incobrables por derechos a recibir bienes o servicios	0.00	0.00	0.00	0.00	0.00
1190	Otros activos circulantes	0.00	0.00	0.00	0.00	0.00
1191	Valores en garantía	0.00	0.00	0.00	0.00	0.00
1192	Otros bienes en garantía (excluye depósitos de fondos)	0.00	0.00	0.00	0.00	0.00
1193	Bienes derivados de embargos, decomisos, aseguramientos y dación en pago	0.00	0.00	0.00	0.00	0.00
1200	ACTIVO NO CIRCULANTE	5,996,258.72	773,615.74	1,055,482.93	5,714,391.53	-281,867.19
1210	Inversiones financieras a largo plazo	0.00	0.00	0.00	0.00	0.00
1211	Inversiones a largo plazo	0.00	0.00	0.00	0.00	0.00
1212	Títulos y valores a largo plazo	0.00	0.00	0.00	0.00	0.00
1213	Fideicomisos, mandatos y contratos análogos	0.00	0.00	0.00	0.00	0.00
1214	Participaciones y aportaciones de capital	0.00	0.00	0.00	0.00	0.00
1220	Derechos a recibir efectivo o equivalentes a largo plazo	0.00	0.00	0.00	0.00	0.00
1221	Documentos por cobrar a largo plazo	0.00	0.00	0.00	0.00	0.00
1222	Deudores diversos a largo plazo	0.00	0.00	0.00	0.00	0.00
1223	Ingresos por recuperar a largo plazo	0.00	0.00	0.00	0.00	0.00
1224	Préstamos otorgados a largo plazo	0.00	0.00	0.00	0.00	0.00
1229	Otros derechos a recibir efectivo o equivalentes a largo plazo	0.00	0.00	0.00	0.00	0.00
1230	Bienes inmuebles, infraestructura y construcciones en proceso	0.00	0.00	0.00	0.00	0.00
1231	Terrenos	0.00	0.00	0.00	0.00	0.00
1232	Viviendas	0.00	0.00	0.00	0.00	0.00
1233	Edificios no habitacionales	0.00	0.00	0.00	0.00	0.00
1234	Infraestructura	0.00	0.00	0.00	0.00	0.00
1235	Construcciones en proceso en bienes de dominio público	0.00	0.00	0.00	0.00	0.00
1236	Construcciones en proceso en bienes propios	0.00	0.00	0.00	0.00	0.00
1239	Otros bienes inmuebles	0.00	0.00	0.00	0.00	0.00
1240	Bienes muebles	8,204,019.40	742,652.02	10,081.93	8,936,589.49	732,570.09
1241	Mobiliario y equipo de administración	965,491.42	124,167.80	8,381.93	1,081,277.29	115,785.87

**COMISIÓN MUNICIPAL DE DEPORTE Y CULTURA FÍSICA DE LEÓN GUANAJUATO**  
**ESTADO ANALÍTICO DEL ACTIVO**  
**Del 01 AL 31 DE DICIEMBRE DE 2013**

ÍNDICE	NOMBRE	SALDO INICIAL (A)	CARGO	ABONO	SALDO FINAL (B)	FLUJO (B-A)
1242	Mobiliario y equipo educacional y recreativo	704,856.28	0.00	0.00	704,856.28	0.00
1243	Equipo e instrumental médico y de laboratorio	13,322.00	46,377.83	0.00	59,699.83	46,377.83
1244	Vehículos y Equipo de Transporte	1,708,950.00	289,183.41	0.00	1,998,133.41	289,183.41
1245	Equipo de defensa y seguridad	0.00	0.00	0.00	0.00	0.00
1246	Maquinaria, otros equipos y herramientas	4,811,399.70	282,922.98	1,700.00	5,092,622.68	281,222.98
1247	Colecciones, obras de arte y objetos valiosos	0.00	0.00	0.00	0.00	0.00
1248	Activos biológicos	0.00	0.00	0.00	0.00	0.00
<b>1250</b>	<b>Activos intangibles</b>	<b>236,963.55</b>	<b>26,680.00</b>	<b>0.00</b>	<b>263,643.55</b>	<b>26,680.00</b>
1251	Software	236,963.55	26,680.00	0.00	263,643.55	26,680.00
1252	Patentes, marcas y derechos	0.00	0.00	0.00	0.00	0.00
1253	Concesiones y franquicias	0.00	0.00	0.00	0.00	0.00
1254	Licencias	0.00	0.00	0.00	0.00	0.00
1259	Otros activos intangibles	0.00	0.00	0.00	0.00	0.00
<b>1260</b>	<b>Depreciaciones, det. Y amortizaciones acumuladas de bienes</b>	<b>-2,444,724.23</b>	<b>4,283.72</b>	<b>1,045,401.00</b>	<b>-3,485,841.51</b>	<b>-1,041,117.28</b>
1261	Depreciación acumulada de inmuebles	0.00	0.00	0.00	0.00	0.00
1262	Depreciación acumulada de infraestructura	0.00	0.00	0.00	0.00	0.00
1263	Depreciación acumulada de bienes muebles	-2,286,748.55	4,283.72	986,160.12	-3,268,624.95	-981,876.40
1264	Deterioro acumulado de activos biológicos	0.00	0.00	0.00	0.00	0.00
1265	Amortización acumulada de activos intangibles	-157,975.68	0.00	59,240.88	-217,216.56	-59,240.88
<b>1270</b>	<b>Activos diferidos</b>	<b>0.00</b>	<b>0.00</b>	<b>0.00</b>	<b>0.00</b>	<b>0.00</b>
1271	Estudios, formulación y evaluación de proyectos	0.00	0.00	0.00	0.00	0.00
1272	Derechos sobre bienes en régimen de arrendamiento financiero	0.00	0.00	0.00	0.00	0.00
1273	Gastos pagados por adelantado a largo plazo	0.00	0.00	0.00	0.00	0.00
1274	Anticipos a largo plazo	0.00	0.00	0.00	0.00	0.00
1275	Beneficios al retiro de empleados pagados por adelantado	0.00	0.00	0.00	0.00	0.00
1279	Otros activos diferidos	0.00	0.00	0.00	0.00	0.00
<b>1280</b>	<b>Estimación por pérdidas o det. De activos no circulantes</b>	<b>0.00</b>	<b>0.00</b>	<b>0.00</b>	<b>0.00</b>	<b>0.00</b>
1281	Estimaciones por pérdida de cuentas incobrables de documentos por cobrar a largo plazo	0.00	0.00	0.00	0.00	0.00
1282	Estimaciones por pérdida de cuentas incobrables de deudores diversos por cobrar a largo plazo	0.00	0.00	0.00	0.00	0.00
1283	Estimaciones por pérdida de cuentas incobrables de ingresos por cobrar a largo plazo	0.00	0.00	0.00	0.00	0.00
1284	Estimaciones por pérdida de cuentas incobrables de préstamos otorgados a largo plazo	0.00	0.00	0.00	0.00	0.00
1289	Estimaciones por pérdida de otras cuentas incobrables a largo plazo	0.00	0.00	0.00	0.00	0.00
<b>1290</b>	<b>Otros activos no circulantes</b>	<b>0.00</b>	<b>0.00</b>	<b>0.00</b>	<b>0.00</b>	<b>0.00</b>
1291	Bienes en concesión	0.00	0.00	0.00	0.00	0.00
1292	Bienes en arrendamiento financiero	0.00	0.00	0.00	0.00	0.00
1293	Bienes en comodato	0.00	0.00	0.00	0.00	0.00

**COMISIÓN MUNICIPAL DE DEPORTE Y CULTURA FÍSICA DE LEÓN GUANAJUATO**  
**ESTADO ANALÍTICO DE LA DEUDA Y OTROS PASIVOS**  
**DEL 01 AL 31 DE DICIEMBRE DE 2013**

ÍNDICE	NOMBRE	SALDO INICIAL (A)	CARGO	ABONO	SALDO FINAL (B)	FLUJO (B-A)
<b>2000</b>	<b>PASIVO</b>	<b>2,960,759.16</b>	<b>66,271,610.00</b>	<b>68,614,025.99</b>	<b>5,303,175.07</b>	<b>2,342,415.91</b>
<b>2100</b>	<b>PASIVO CIRCULANTE</b>	<b>2,960,759.16</b>	<b>66,271,610.00</b>	<b>68,614,025.99</b>	<b>5,303,175.07</b>	<b>2,342,415.91</b>
<b>2110</b>	<b>Cuentas por pagar a corto plazo</b>	<b>2,960,759.16</b>	<b>66,271,610.00</b>	<b>68,614,025.99</b>	<b>5,303,175.07</b>	<b>2,342,415.91</b>
2111	Servicios personales por pagar a corto plazo	0.00	6,626.96	6,626.96	0.00	0.00
2112	Proveedores por pagar a corto plazo	1,134,993.65	22,093,674.71	24,960,018.19	4,001,337.13	2,866,343.48
2113	Contratistas por obras públicas por pagar a corto plazo	0.00	0.00	0.00	0.00	0.00
2114	Participaciones y aportaciones por pagar a corto plazo	0.00	0.00	0.00	0.00	0.00
2115	Transferencias otorgadas por pagar a corto plazo	0.00	0.00	0.00	0.00	0.00
2116	Intereses, comisiones y otros gastos de la deuda pública por pagar a corto plazo	0.00	0.00	0.00	0.00	0.00
2117	Retenciones y contribuciones por pagar a corto plazo	822,771.93	9,170,322.50	9,342,942.54	995,391.97	172,620.04
2118	Devoluciones de la lev de ingresos por pagar a corto plazo	0.00	0.00	0.00	0.00	0.00
2119	Otras cuentas por pagar a corto plazo	1,002,993.58	35,000,985.91	34,304,438.30	306,445.97	-696,547.61
<b>2120</b>	<b>Documentos por pagar a corto plazo</b>	<b>0.00</b>	<b>0.00</b>	<b>0.00</b>	<b>0.00</b>	<b>0.00</b>
2121	Documentos comerciales por pagar a corto plazo	0.00	0.00	0.00	0.00	0.00
2122	Documentos con contratistas por obras públicas por pagar a corto plazo	0.00	0.00	0.00	0.00	0.00
2129	Otros documentos por pagar a corto plazo	0.00	0.00	0.00	0.00	0.00
<b>2130</b>	<b>Porción a corto plazo de la deuda pública a largo plazo</b>	<b>0.00</b>	<b>0.00</b>	<b>0.00</b>	<b>0.00</b>	<b>0.00</b>
2131	Porción a corto plazo de la deuda pública interna	0.00	0.00	0.00	0.00	0.00
2132	Porción a corto plazo de la deuda pública externa	0.00	0.00	0.00	0.00	0.00
2133	Porción a corto plazo de arrendamiento financiero	0.00	0.00	0.00	0.00	0.00
<b>2140</b>	<b>Títulos y valores a corto plazo</b>	<b>0.00</b>	<b>0.00</b>	<b>0.00</b>	<b>0.00</b>	<b>0.00</b>
2141	Títulos y valores de la deuda pública interna a corto plazo	0.00	0.00	0.00	0.00	0.00
2142	Títulos y valores de la deuda pública externa a corto plazo	0.00	0.00	0.00	0.00	0.00
<b>2150</b>	<b>Pasivos diferidos a corto plazo</b>	<b>0.00</b>	<b>0.00</b>	<b>0.00</b>	<b>0.00</b>	<b>0.00</b>
2151	Ingresos cobrados por adelantado a corto plazo	0.00	0.00	0.00	0.00	0.00
2152	Intereses cobrados por adelantado a corto plazo	0.00	0.00	0.00	0.00	0.00
2159	Otros pasivos diferidos a corto plazo	0.00	0.00	0.00	0.00	0.00
<b>2160</b>	<b>Fondos y bienes de terceros en garantía v/o administración a corto plazo</b>	<b>0.00</b>	<b>0.00</b>	<b>0.00</b>	<b>0.00</b>	<b>0.00</b>
2161	Fondos en garantía a corto plazo	0.00	0.00	0.00	0.00	0.00
2162	Fondos en administración a corto plazo	0.00	0.00	0.00	0.00	0.00
2163	Fondos contingentes a corto plazo	0.00	0.00	0.00	0.00	0.00
2164	Fondos de fideicomisos, mandatos y contratos análogos a corto plazo	0.00	0.00	0.00	0.00	0.00
2165	Otros fondos de terceros en garantía v/o administración a corto plazo	0.00	0.00	0.00	0.00	0.00
2166	Valores y bienes en garantía a corto plazo	0.00	0.00	0.00	0.00	0.00
<b>2170</b>	<b>Provisiones a corto plazo</b>	<b>0.00</b>	<b>0.00</b>	<b>0.00</b>	<b>0.00</b>	<b>0.00</b>
2171	Provisión para demandas y juicios a corto plazo	0.00	0.00	0.00	0.00	0.00
2172	Provisión para contingencias a corto plazo	0.00	0.00	0.00	0.00	0.00
2179	Otras provisiones a corto plazo	0.00	0.00	0.00	0.00	0.00
<b>2190</b>	<b>Otros pasivos a corto plazo</b>	<b>0.00</b>	<b>0.00</b>	<b>0.00</b>	<b>0.00</b>	<b>0.00</b>
2191	Ingresos por clasificar	0.00	0.00	0.00	0.00	0.00
2192	Recaudación por participar	0.00	0.00	0.00	0.00	0.00
2199	Otros pasivos circulantes	0.00	0.00	0.00	0.00	0.00
<b>2200</b>	<b>PASIVO NO CIRCULANTE</b>	<b>0.00</b>	<b>0.00</b>	<b>0.00</b>	<b>0.00</b>	<b>0.00</b>
<b>2210</b>	<b>Cuentas por pagar a largo plazo</b>	<b>0.00</b>	<b>0.00</b>	<b>0.00</b>	<b>0.00</b>	<b>0.00</b>
2211	Proveedores por pagar a largo plazo	0.00	0.00	0.00	0.00	0.00
2212	Contratistas por obras públicas a pagar a largo plazo	0.00	0.00	0.00	0.00	0.00
<b>2220</b>	<b>Documentos por pagar a largo plazo</b>	<b>0.00</b>	<b>0.00</b>	<b>0.00</b>	<b>0.00</b>	<b>0.00</b>
2221	Documentos comerciales por pagar a largo plazo	0.00	0.00	0.00	0.00	0.00
2222	Documentos con contratistas por obras públicas por pagar a largo plazo	0.00	0.00	0.00	0.00	0.00
2229	Otros documentos por pagar a largo plazo	0.00	0.00	0.00	0.00	0.00
<b>2230</b>	<b>Deuda pública a largo plazo</b>	<b>0.00</b>	<b>0.00</b>	<b>0.00</b>	<b>0.00</b>	<b>0.00</b>
2231	Títulos y valores de la deuda pública interna a largo plazo	0.00	0.00	0.00	0.00	0.00
2232	Títulos y valores de la deuda pública externa a largo plazo	0.00	0.00	0.00	0.00	0.00
2233	Préstamos de la deuda pública interna por pagar a largo plazo	0.00	0.00	0.00	0.00	0.00
2234	Préstamos de la deuda pública externa por pagar a largo plazo	0.00	0.00	0.00	0.00	0.00
2235	Arrendamiento financiero por pagar a largo plazo	0.00	0.00	0.00	0.00	0.00
<b>2240</b>	<b>Pasivos diferidos a largo plazo</b>	<b>0.00</b>	<b>0.00</b>	<b>0.00</b>	<b>0.00</b>	<b>0.00</b>
2241	Créditos diferidos a largo plazo	0.00	0.00	0.00	0.00	0.00
2242	Intereses cobrados por adelantados a largo plazo	0.00	0.00	0.00	0.00	0.00
2249	Otros pasivos diferidos a largo plazo	0.00	0.00	0.00	0.00	0.00
<b>2250</b>	<b>Fondos y bienes de terceros en administración v/o en garantía a largo plazo</b>	<b>0.00</b>	<b>0.00</b>	<b>0.00</b>	<b>0.00</b>	<b>0.00</b>
2251	Fondos en garantía a largo plazo	0.00	0.00	0.00	0.00	0.00
2252	Fondos en administración a largo plazo	0.00	0.00	0.00	0.00	0.00
2253	Fondos contingentes a largo plazo	0.00	0.00	0.00	0.00	0.00
2254	Fondos de fideicomisos, mandatos y contratos análogos a largo plazo	0.00	0.00	0.00	0.00	0.00
2255	Otros fondos de terceros en garantía v/o administración a largo plazo	0.00	0.00	0.00	0.00	0.00
2256	Valores y bienes en garantía a largo plazo	0.00	0.00	0.00	0.00	0.00
<b>2260</b>	<b>Provisiones a largo plazo</b>	<b>0.00</b>	<b>0.00</b>	<b>0.00</b>	<b>0.00</b>	<b>0.00</b>
2261	Provisión para demandas y juicios a largo plazo	0.00	0.00	0.00	0.00	0.00
2262	Provisión para pensiones a largo plazo	0.00	0.00	0.00	0.00	0.00
2263	Provisión para contingencias a largo plazo	0.00	0.00	0.00	0.00	0.00
2269	Otras provisiones a largo plazo	0.00	0.00	0.00	0.00	0.00

**COMISIÓN MUNICIPAL DE DEPORTE Y CULTURA FÍSICA DE LEÓN GUANAJUATO**  
**INFORMES SOBRE PASIVOS CONTINGENTES**  
**Al 31 DE DICIEMBRE DE 2013**

<b>NOMBRE</b>	<b>CONCEPTO</b>
<b>JUICIOS</b>	NO APLICA
<b>GARANTÍAS</b>	NO APLICA
<b>AVALES</b>	NO APLICA
<b>PENSIONES Y JUBILACIONES</b>	NO APLICA

NOTAS A LOS ESTADOS FINANCIEROS	
Notas	Descripción
	<b>I. DE DESGLOSE:</b>
	<b>INFORMACION CONTABLE</b>
ESF-01	FONDOS CON AFECTACIÓN ESPECÍFICA E INVERSIONES FINANCIERAS
ESF-02	CONTRIBUCIONES POR RECUPERAR
ESF-03	CONTRIBUCIONES POR RECUPERAR CORTO PLAZO
ESF-05	INVENTARIO Y ALMACENES
ESF-06	FIDEICOMISOS
ESF-07	PARTICIPACIONES Y APORTACIONES DE CAPITAL
ESF-08	BIENES MUEBLES E INMUEBLES
ESF-09	INTANGIBLES Y DIFERIDOS
ESF-10	ESTIMACIONES Y DETERIOROS
ESF-11	OTROS ACTIVOS NO CIRCULANTES
ESF-12	CUENTAS Y DOCUMENTOS POR PAGAR
ESF-13	DIFERIDOS Y OTROS PASIVOS
ESF-14	OTROS PASIVOS CIRCULANTES
ESF-15	DEUDA PÚBLICA A LARGO PLAZO
ERA-01	INGRESOS
ERA-02	OTROS INGRESOS
ERA-03	GASTOS
VHP-01	PATRIMONIO CONTRIBUIDO
VHP-02	PATRIMONIO GENERADO
EFE-01	FLUJO DE EFECTIVO
EFE-02	ADQ. BIENES MUEBLES E INMUEBLES
	<b>II. DE MEMORIA (DE ORDEN):</b>
	CONTABLES
	PRESUPUESTALES

DE DESGLOSE  
I. INFORMACION CONTABLE

1114 INVERSIONES TEMPORALES (HASTA 3 MESES)

NOTA: ESF-01

CUENTA	NOMBRE DE LA CUENTA	MONTO	TIPO	MONTO PARCIAL
11141-0000-00003-0001	BANORTE INV 0862799104	0.00		
11141-0000-00003-0002	BANORTE INV 0735413997	0.00		
11141-0000-00003-0003	BANORTE INVERSIONES 2013	1,597,809.67		
	3 MESES			
	<b>TOTAL</b>	<b>1,597,809.67</b>		

1115 FONDOS C/AFECTACION ESPECIFICA

NOTA: ESF-01

CUENTA	NOMBRE DE LA CUENTA	MONTO	TIPO
	<b>TOTAL</b>	<b>0.00</b>	

1121 INVERSIONES FINANCIERAS DE CORTO PLAZO

NOTA: ESF-01

CUENTA	NOMBRE DE LA CUENTA	MONTO	TIPO	MONTO PARCIAL
	<b>TOTAL</b>	<b>0.00</b>		

1211 INVERSIONES A LARGO PLAZO

NOTA: ESF-01

CUENTA	NOMBRE DE LA CUENTA	MONTO	TIPO	MONTO PARCIAL



DE DESGLOSE  
I. INFORMACION CONTABLE

1122 CUENTAS POR COBRAR A CORTO PLAZO

NOTA: ESF-02

CUENTA	NOMBRE DE LA CUENTA	MONTO	2012	2011
	<b>TOTAL</b>	<b>0.00</b>	<b>0.00</b>	<b>0.00</b>

1124 INGRESOS POR RECUPERAR A CORTO PLAZO

NOTA: ESF-02

CUENTA	NOMBRE DE LA CUENTA	MONTO	2012	2011
	<b>TOTAL</b>	<b>0.00</b>	<b>0.00</b>	<b>0.00</b>

DE DESGLOSE  
I. INFORMACION CONTABLE

1123 DEUDORES DIVERSOS POR COBRAR A CORTO PLAZO

NOTA: ESF-03

CUENTA	NOMBRE DE LA CUENTA	IMPORTE	A 90 días	A 180 días	A 365 días	+ 365 días	CARACTERÍSTICAS	ESTATUS DEL ADEUDO
11231-0000-00001-0000	DIANA ANGELICA ESPARZA GONZALEZ	397.00	397.00	0.00	0.00	0.00	FALTANTE EN DEPOSITO \$ 300.00 LOS DEPOSITARA Y EL RESTO SE DESCONTARA VIA NOMINA	DENTRO DEL PLAZO
11231-0000-00002-0000	BERNARDO ROMERO LOPEZ	344,666.40	0.00	0.00	0.00	344,666.40	ADEUDO DE CAFETERIAS DE OCTUBRE DE 2010 A FEBRERO DE 2011EN PROCESO DE RECUPERACION LITIGIO	YA SOBREPASÓ EL PLAZO ESTIPULADO
11231-0000-00013-0000	MUNICIPIO DE LEON	0.33	0.33	0.00	0.00	0.00	SE HARÁ EL AJUSTE EN EL MES DE NOVIEMBRE	DENTRO DEL PLAZO
11231-0000-00014-0000	CANDELARIO CHAVEZ LOPEZ	5,581.12	0.00	0.00	0.00	5,581.12	ADEUDO DE INFONAVIT EN PROCESO DE RECUPERACIÓN LITIGO	YA SOBREPASÓ EL PLAZO ESTIPULADO
11231-0000-00016-0006	ZANDRA EDITH MEZA	333.34	333.34	0.00	0.00	0.00	"CHE. 29663 ACUATIC FITNESS, S.C. FACT. B003689 PAGO A CLÍNICA ACUÁTICA INTERNACIONAL, DEL 14 AL 16 DE SEPTIEMBRE EN BRAFER SPORT, SE DESCONTARÁ VÍA NÓMINA	DENTRO DEL PLAZO
11231-0000-00016-0013	MARIA EUGENIA PEREZ RODRIGUEZ	850.00	850.00	0.00	0.00	0.00	ADEUDO DIPLOMADO DE ENTRENAMIENTOS DEPORTIVOS SE DESCONTARÁ VÍA NÓMINA EN 2 QUINCENAS	DENTRO DEL PLAZO
11231-0000-00039-0000	SANCHEZ SANCHEZ NANCY MARIA	20,000.00	0.00	0.00	0.00	20,000.00	ADEUDO FALTANTES DE ENTRENAMIENTOS DEPORTIVOS , EN PROCESO DE RECUPERACIÓN LITIGIO	YA SOBREPASÓ EL PLAZO ESTIPULADO
11231-0000-00149-0039	OLGA AGUILERA PEREZ	70.00	70.00	0.00	0.00	0.00	FALTANTE EN DEPOSITO SE DESCONTARA VIA NOMINA	DENTRO DEL PLAZO
11231-0000-00149-0183	ANA MIREYA PADILLA URIBE	0.01	0.01	0.00	0.00	0.00	SE HARÁ EL AJUSTE EN EL MES DE NOVIEMBRE	DENTRO DEL PLAZO
11231-0000-00149-0305	RAMONA VAZQUEZ	100.00	100.00	0.00	0.00	0.00	BILLETE FALSO CORTE 30/10/11, SE DECONTARÁ VÍA NÓMINA	DENTRO DEL PLAZO

11231-0000-00149-0314	BRENDA GOMEZ MUÑOZ	401.50	401.50	0.00	0.00	0.00	ADEUDO CURSO DE VERANO SE DESCONTARÁ VÍA NÓMINA	DENTRO DEL PLAZO
11231-0000-00178-0019	RAMIREZ GOMEZ MA ELENA	34.80	34.80	0.00	0.00	0.00	UNIVERSALES, S.A. DE C.V. FACT. 30106 PAGO DE REPOSICION TARJETA DE VALES, SE DESCONTARÁ VÍA NÓMINA	DENTRO DEL PLAZO
11231-0000-00178-0075	CLAUDIA RAMIREZ JAIME	-850.00	-850.00	0.00	0.00	0.00	ASIMILADOS QUINCENAL DEL 09 AL 23 DE OCTUBRE DE 2013 PERSONAL ADMINISTRATIVO,DESCUETO DIPLOMADO EN ENTRENAMIENTO DEPORTIVO, SE HARÁ EL AJUSTE EN	DENTRO DEL PLAZO
11231-0000-00178-0083	IGNACIO MARTIN GOMEZ GONZALEZ	17.99	17.99	0.00	0.00	0.00	ADEUDO CURSO DE VERANO SE DESCONTARÁ VÍA NÓMINA EN 3 QUINCENAS	DENTRO DEL PLAZO
11231-0000-00178-0089	ENRIQUE GUZMAN REYES	34.80	34.80	0.00	0.00	0.00	REPOSICIÓN TARJETA DE VALES DESPENSA, SE DESCONTARÁ VÍA NÓMINA	DENTRO DEL PLAZO
11231-0000-00194-0005	ELIAS LEON MARIA DE LOS ANGELES	-333.33	-333.33	0.00	0.00	0.00	"PROV. HONORARIOS QUINCENAL DEL 24 DE SEPTIEMBRE AL 08 DE OCTUBRE DE 2013 DEL PERSONAL ADMINISTRATIVO., CLINICA ACUÁTICA ,SE HARÁ EL AJUSTE EN NOVIEMBRE	DENTRO DEL PLAZO
11231-0000-00194-0014	RICARDO EMMANUEL DE LA TORRE SANCH	1,333.34	1,333.34	0.00	0.00	0.00	FITNESS, S.C. FACT. B003689 PAGO A CLÍNICA ACUÁTICA INTERNACIONAL, DEL 14 AL 16 DE SEPTIEMBRE EN BRAFER SPORT, SE DESCONTARÁ VÍA	DENTRO DEL PLAZO

11231-0000-00207-0014	FRANCISCO JAVIER RODRIGUEZ MARTINE	333.34	333.34	0.00	0.00	0.00	FITNESS, S.C. FACT. B003689 PAGO A CLÍNICA ACUÁTICA INTERNACIONAL, DEL 14 AL 16 DE SEPTIEMBRE EN BRAFER SPORT, SE DESCONTARÁ VÍA	DENTRO DEL PLAZO
11231-0000-00338-0000	BLANCA ISABEL RODRIGUEZ R	-839.50	-839.50	0.00	0.00	0.00	"PROV. HONORARIOS ASIMILADOS SEMANA DEL 26 DE AGOSTO AL 01 DE SEPTIEMBRE DEL 2013 DEL PERSONAL DE CAFETERIAS. "	DENTRO DEL PLAZO
11231-0000-00340-0000	SANDRA ALVARADO HERNANDEZ	720.36	0.00	0.00	0.00	720.36	PENDIENTE DE PAGO NOTA DE CRÉDITO 2011, YA SE HIZO LA REVISIÓN Y ES UN ERROR DE CONTABILIZACIÓN , SE PROPONDRÁ AL CONSEJO HACER EL AJUSTE CORRESPONDIENTE	YA SOBREPASÓ EL PLAZO ESTIPULADO
11231-0000-00342-0000	SUBSIDIO AL EMPLEO	37,808.30	37,808.30	0.00	0.00	0.00	SUBSIDIO DEL MES DE SEPTIEMBRE SE APLICARÁ EN EL PAGO QUE SE HACE EN NOVIEMBRE	DENTRO DEL PLAZO
11231-0000-00345-0000	DEUDORES FONDO DE AHORRO	-34.80	0.00	-34.80	0.00	0.00	SE HARÁ EN AJUSTE CORRESPONDIENTE EN EL MES OCTUBRE	YA SOBREPASÓ EL PLAZO ESTIPULADO
11231-0000-00352-0007	MARIA DE LOURDES CANDELAS ARELLANO	333.34	333.34	0.00	0.00	0.00	"CHE. 29663 ACUATIC FITNESS, S.C. FACT. B003689 PAGO A CLÍNICA ACUÁTICA INTERNACIONAL, DEL 14 AL 16 DE SEPTIEMBRE EN BRAFER SPORT, SE DESCONTARÁ VÍA NÓMINA	DENTRO DEL PLAZO
11231-0000-00352-0008	CLAUDIA ARACELI DIAZ MENA	333.34	333.34	0.00	0.00	0.00	"CHE. 29663 ACUATIC FITNESS, S.C. FACT. B003689 PAGO A CLÍNICA ACUÁTICA INTERNACIONAL, DEL 14 AL 16 DE SEPTIEMBRE EN BRAFER SPORT, "	DENTRO DEL PLAZO

11231-0000-00352-0035	BEATRIZ TORRES RODRIGUEZ	333.34	333.34	0.00	0.00	0.00	"CHE. 29663 ACUATIC FITNESS, S.C. FACT. B003689 PAGO A CLÍNICA ACUÁTICA INTERNACIONAL, DEL 14 AL 16 DE SEPTIEMBRE EN BRAFER SPORT, "	DENTRO DEL PLAZO
11231-0000-00361-0005	EDGAR IVAN SANCHEZ	333.34	333.34	0.00	0.00	0.00	"CHE. 29663 ACUATIC FITNESS, S.C. FACT. B003689 PAGO A CLÍNICA ACUÁTICA INTERNACIONAL, DEL 14 AL 16 DE SEPTIEMBRE EN BRAFER SPORT, "	DENTRO DEL PLAZO
11231-0000-00370-0000	OLGA AGUILERA PEREZ	116.01	116.01	0.00	0.00	0.00	ADEUDO CURSO DE VERANO SE DESCONTARÁ VÍA NÓMINA EN 3 QUINCENAS	YA SOBREPASÓ EL PLAZO ESTIPULADO
11231-0000-00372-0000	MAPFRE TEPEYAC S.A.	3,979.65	3,979.65	0.00	0.00	0.00	IMPORTE GASTOS MÉDICOS ACCIDENTES CURSO DE VERANO SERÁ REEMBOLSADO EN EL MES DE NOVIEMBRE	YA SOBREPASÓ EL PLAZO ESTIPULADO
11231-0000-00383-0000	NATIVIDAD ROCHA SANCHEZ	-553.24	0.00	-553.24	0.00	0.00	AJUSTE DECLARACIÓN ANUAL DE SUELDOS Y SALARIOS, SE REVISARÁ Y SE HARÁ EL AJUSTE CORRESPONDIENTE	YA SOBREPASÓ EL PLAZO ESTIPULADO
11231-0000-00386-0007	ARMANDO MISAEL PADILLA BELTRAN	-93.34	-93.34	0.00	0.00	0.00	PROV. HONORARIOS QUINCENALES DEL 24 DE AGOSTO AL 08 DE SEPTIEMBRE DEL 2013 DEL PERSONAL ADMINISTRATIVO., SE HARÁ EL AJUSTE EN NOVIEMBRE	DENTRO DEL PLAZO
11231-0000-00387-0000	CIA MFRA DE CALZADO EMYCO SA DE CV	22,000.00	0.00	22,000.00	0.00	0.00	APORTACIÓN PARA MANTENIMIENTO DE UNIDADES DEPORTIVAS MARATÓN, SE AMPLIÓ EL PLAZO DE PAGO PARA EL MES DE JULIO, EN PROCESO DE RECUPERACIÓN	YA SOBREPASÓ EL PLAZO ESTIPULADO
11231-0000-00388-0000	SPEED TIME SA DE CV	84,500.00	84,500.00	0.00	0.00	0.00	"INSCRIPCIONES DE MARATON A TRAVES DE MARKATE " SE RECUPERARA EN NOVIEMBRE.	DENTRO DEL PLAZO

11231-0000-00401-0000	MA. XOCHITL VILLALOBOS BECERRA	0.01	0.01	0.00	0.00	0.00	SE HARÁ EL AJUSTE EN EL MES DE NOVIEMBRE	DENTRO DEL PLAZO
11231-0000-00411-0000	MA. DEL ROCIO CARREON HERNANDEZ	-0.01	-0.01	0.00	0.00	0.00	SE HARÁ EL AJUSTE EN EL MES DE NOVIEMBRE	DENTRO DEL PLAZO
11231-0000-00426-0000	ERIKA DEL CARMEN SANCHEZ ARENAS	-0.01	-0.01	0.00	0.00	0.00	SE HARÁ EL AJUSTE EN EL MES DE NOVIEMBRE	DENTRO DEL PLAZO
11231-0000-00437-0000	ADRIANA HERNANDEZ MARIN	-34.80	-34.80	0.00	0.00	0.00	CUENTA DUPLICADA SE HARÁ EL AJUSTE EN NOVIEMBRE	DENTRO DEL PLAZO
11231-0000-00442-0000	MARTINA GARCIA PEREZ	121.50	121.50	0.00	0.00	0.00	ADEUDO CURSO DE VERANO SE DESCONTARÁ VÍA NÓMINA EN 6 SEMANAS	DENTRO DEL PLAZO
11231-0000-00443-0000	HINOJOSA RODRIGUEZ GERARDO HOMERO	-0.01	-0.01	0.00	0.00	0.00	ADEUDO CURSO DE VERANO SE DESCONTARÁ VÍA NÓMINA EN 3 QUINCENAS SE HARÁ AJUSTE EN NOVIEMBRE	DENTRO DEL PLAZO
11231-0000-00444-0000	ROSARIO CANTERO REYES	0.01	0.01	0.00	0.00	0.00	ADEUDO CURSO DE VERANO SE DESCONTARÁ VÍA NÓMINA EN 3 QUINCENAS SE HARÁ AJUSTE EN NOVIEMBRE	DENTRO DEL PLAZO
11231-0000-00447-0000	MARIA ALICIA HERNANDEZ RAMIREZ	3,161.00	3,161.00	0.00	0.00	0.00	DIFERENCIA EN CURSO DE VERANO PENDIENTE DE ACLARAR	DENTRO DEL PLAZO
11231-0000-00450-0000	MARIA DE JESUS NEGRETE RODRIGUEZ	739.00	739.00	0.00	0.00	0.00	FALTANTE EN DEPOSITO SE DESCONTARA VIA NOMINA	DENTRO DEL PLAZO
11231-0000-00455-0000	MARIA ADRIANA HERNANDEZ MARIN	34.80	34.80	0.00	0.00	0.00	CUENTA DUPLICADA SE HARÁ EL AJUSTE EN NOVIEMBRE	DENTRO DEL PLAZO
11231-0000-00457-0000	FRANCISCO JAVIER SILVA FLORES	5.78	5.78	0.00	0.00	0.00	"CH-29425 FRANCISCO JAVIER SILVA FLORES COMPROBACION DE GASTOS APOYO CON VIATICOS PARA PERSONAS CON DISCAPACIDAD CREADORES DEL CICLISMO INDEPENDIENTE QUE DARAN A CONOCER SU PROYECTO EN LEON "	DENTRO DEL PLAZO

11231-0000-00462-0000	J. MANUEL RODRÍGUEZ VARGAS	34.80	34.80	0.00	0.00	0.00	"S.P. DE PRESTACIONES UNIVERSALES, S.A. DE C.V. FACT. 30106 PAGO DE TARJETAS VALES SE DECONTARÁ VÍA NÓMINA	DENTRO DEL PLAZO
11231-0000-00463-0000	SERRATOS ROJAS HÉCTOR MARTÍN	666.67	666.67	0.00	0.00	0.00	"CHE. 29663 ACUATIC FITNESS, S.C. FACT. B003689 PAGO A CLÍNICA ACUÁTICA INTERNACIONAL, DEL 14 AL 16 DE SEPTIEMBRE EN BRAFER SPORT,, SE DESCONTARÁ VÍA NÓMINA	DENTRO DEL PLAZO
11231-0000-00464-0000	JUÁREZ OLMEDO JOSÉ DE JESÚS	666.67	666.67	0.00	0.00	0.00	"CHE. 29663 ACUATIC FITNESS, S.C. FACT. B003689 PAGO A CLÍNICA ACUÁTICA INTERNACIONAL, DEL 14 AL 16 DE SEPTIEMBRE EN BRAFER SPORT, SE DESCONTARÁ VÍA NÓMINA	DENTRO DEL PLAZO
11231-0000-00465-0000	ÁLVAREZ AVILÉS JOSÉ REGUGIO	666.67	666.67	0.00	0.00	0.00	"CHE. 29663 ACUATIC FITNESS, S.C. FACT. B003689 PAGO A CLÍNICA ACUÁTICA INTERNACIONAL, DEL 14	DENTRO DEL PLAZO
11231-0000-00466-0000	MONZÓN CISNEROS JUAN CARLOS	666.67	666.67	0.00	0.00	0.00	"CHE. 29663 ACUATIC FITNESS, S.C. FACT. B003689 PAGO A CLÍNICA ACUÁTICA INTERNACIONAL, DEL 14 AL 16 DE SEPTIEMBRE EN BRAFER SPORT, SE DESCONTARÁ VÍA NÓMINA	DENTRO DEL PLAZO
11231-0000-00467-0000	ELÍAS LEON MARÍA DE LOS ANGELES	666.67	666.67	0.00	0.00	0.00	"CHE. 29663 ACUATIC FITNESS, S.C. FACT. B003689 PAGO A CLÍNICA ACUÁTICA INTERNACIONAL, DEL 14 AL 16 DE SEPTIEMBRE EN BRAFER SPORT,SE DESCONTARÁ VÍA NÓMINA	DENTRO DEL PLAZO

11231-0000-00468-0000	BEDOLLA ESQUEDA MIGUEL ÁNGEL	666.67	666.67	0.00	0.00	0.00	"CHE. 29663 ACUATIC FITNESS, S.C. FACT. B003689 PAGO A CLÍNICA ACUÁTICA INTERNACIONAL, DEL 14 AL 16 DE SEPTIEMBRE EN BRAFER SPORT, "	DENTRO DEL PLAZO
11231-0000-00469-0000	BEDOLLA VILLEGAS MIGUEL ÁNGEL	666.67	666.67	0.00	0.00	0.00	"CHE. 29663 ACUATIC FITNESS, S.C. FACT. B003689 PAGO A CLÍNICA ACUÁTICA INTERNACIONAL, DEL 14	
11231-0000-00470-0000	MARTÍNEZ ZAMORA MIRIAM HORTENCIA	666.67	666.67	0.00	0.00	0.00	"CHE. 29663 ACUATIC FITNESS, S.C. FACT. B003689 PAGO A CLÍNICA ACUÁTICA INTERNACIONAL, DEL 14 AL 16 DE SEPTIEMBRE EN BRAFER SPORT, SE DESCONTARÁ VÍA	DENTRO DEL PLAZO
11231-0000-00471-0000	ORTIZ RICO RAFAEL	-333.33	-333.33	0.00	0.00	0.00	ASIMILADOS QUINCENAL DEL 09 AL 23 DE OCTUBRE DE 2013 PERSONAL ADMINISTRATIVO., SE HARÁ EL AJUSTE EN EL MES DE NOVIEMBRE, ES DE LA CLÍNICA ACUÁTICA	DENTRO DEL PLAZO
11231-0000-00473-0000	LOURDES MARIA CRISTINA OROZCO RANGEL	15,000.00	15,000.00	0.00	0.00	0.00	PRÉSTAMO, SE DESCONTARÁ EN LA PRÓXIMA NÓMINA	DENTRO DEL PLAZO
11232-0000-00007-0000	AGUSTIN DE JESUS MACIAS TORRES	6,101.08	6,101.08	0.00	0.00	0.00	CH-28839 APOYO DE VIATICOS PARA TRASLADO DE ATLETAS SELECTIVO NACIONAL PARA PARTICIPAR EN CAMPEONATO PANAMERICANO JUVENIL DE KARATE DO EL CUAL SE LLEVO A CABO EN GUADALAJARA JAL. DE 5 AL 7 DE JULIO 2013 " Y COMPRAS PARA CURSO DE VERANO	DENTRO DEL PLAZO



11232-0000-00037-0000	GERARDO DIAZ LEDEZMA	10,000.00	10,000.00	0.00	0.00	0.00	DIAZ LEDEZMA APOYO ECONOMICO PARA 18 DEPORTISTAS QUE ASISTIRAN AL 1 ER SELECTIVO NACIONAL INFANTIL, CADETE MENORJUVENIL OPEN Y MAYORES DE ESGRIMA DEL 19 AL 27 DE OCTUBRE 2013 "	DENTRO DEL PLAZO
11232-0000-00042-0000	MIGUEL ANGEL ALDAMA DURAN	1,562.00	1,562.00	0.00	0.00	0.00	"CH29377 MIGUEL ANGEL ALDAMA DURAN VIATICOS A LA CIUDAD DE MEXICO CON MOTIVO DE PROMOCION DE MARATON INDEPENDENCIA "	DENTRO DEL PLAZO
11232-0000-00043-0000	CARLOS ARQUETA GONZALEZ	2,940.00	2,940.00	0.00	0.00	0.00	"CH-29392 CARLOS ARQUETA GONZALEZ GOTOS POR COMPROBAR APOYO ECONOMICO A CAMPEONATO PANAMERICANO JR KARATE DO EN COLOMBIA "	DENTRO DEL PLAZO
11232-0000-00045-0000	PABLO DE LA RUE USCANGA	635.00	635.00	0.00	0.00	0.00	"CH-29391 PABLO DE LA RUE USCANGA GASTOS POR COMPROBAR POR APOYO ECONOMICO A CAMPEONATO PANAMERICANO JR KARATE DO EN COLOMBIA "	DENTRO DEL PLAZO
11232-0000-00047-0000	MARIA DEL ROSARIO CANTERO REYES	7,359.20	7,359.20	0.00	0.00	0.00	"CH-29410 MARIA DEL ROSARIO CANTERO REYES GASTOS POR COMPROBAR PARA COMPRA DE SOFA PARA DIRECCION GENERAL "	DENTRO DEL PLAZO

11232-0000-00048-0000	LOURDES MARIA CRISTINA OROZCO RANGEL	110.28	110.28	0.00	0.00	0.00	"CH-29287 LOUDES MARIA CRISTINA OROZCO RANGEL GTOS POR COMPROBAR VUATICOS 12, 13 Y 14 DE AGOSTO A LA CD DE GUADALAJARA Y MEXICO PARA PROMOCION DE MARATON INDEPENDENCIA "	DENTRO DEL PLAZO
11232-0000-00055-0000	CRISTIAN ELIAN COVARRUBIAS VERA	520.00	520.00	0.00	0.00	0.00	"CH-29521 CRISTIAN ELIAM COVARRUBIAS VERA GASTOS POR COMPROBAR PARA PONENTE RENE MENA RAMOS "	DENTRO DEL PLAZO
11232-0000-00057-0000	GERARDO HOMERO HINOJOSA RODRIGUEZ	1,599.13	1,599.13	0.00	0.00	0.00	"CH-29515 GERARDO HOMERO HINOJOSA RODRIGUEZ GASTOS POR COMPROBAR EXTRAORDINARIOS DEL 34° MARATON INDEPENDENCIA "	DENTRO DEL PLAZO
11232-0000-00058-0000	FERNANDO JUAREZ HERRERA	7,000.00	7,000.00	0.00	0.00	0.00	JUAREZ HERRERA GASTOS POR COMPROBAR APOYO OTORGADO A LA DELEGACION DE DEPORTISTAS A LOS JUEGOS NACIONALES DEPORTIVOS Y RECREATIVOS DEL 22 AL 26 DE SEPTIEMBRE 2013 "	DENTRO DEL PLAZO
0	CRISTIAN ELIAM COVARRUBIAS VERA	2,273.86	2,273.86	0.00	0.00	0.00	"CH-29720 CRISTIAN ELIAM COVARRUBIAS VERA COMPROBACION DE GASTOS VIATICOS A PONENTES DEL DIPLOMADO EN ENTRENAMIENTOS DEPORTIVOS "	DENTRO DEL PLAZO



DE DESGLOSE  
I. INFORMACION CONTABLE

1140 INVENTARIOS

NOTA: ESF-05

CUENTA	NOMBRE DE LA CUENTA	MONTO	MÉTODO
11410-0000-00001-0001	AGUA	11,794.58	PRECIO PROMEDIO
11410-0000-00001-0002	REFRESCOS	1,140.29	PRECIO PROMEDIO
11410-0000-00001-0003	JUGOS	9,412.57	PRECIO PROMEDIO
11410-0000-00001-0004	HIDRATANTES	5,491.00	PRECIO PROMEDIO
11410-0000-00001-0005	YOGHURT	30.60	PRECIO PROMEDIO
11410-0000-00001-0007	BOTANAS	48.13	PRECIO PROMEDIO
11410-0000-00001-0008	PAN DULCE GALLETAS Y BARRAS	2,131.89	PRECIO PROMEDIO
11410-0000-00001-0009	DULCERIA	621.62	PRECIO PROMEDIO
11410-0000-00001-0010	HELADOS Y PALETAS DE HIELO	4,285.27	PRECIO PROMEDIO
11410-0000-00001-0012	ARTICULOS HIGIENICOS	1,552.85	PRECIO PROMEDIO
11410-0000-00001-0013	DESECHABLES	178.46	PRECIO PROMEDIO
11410-0000-00002-0001	AGUA	2,152.36	PRECIO PROMEDIO
11410-0000-00002-0002	REFRESCOS	2,692.55	PRECIO PROMEDIO
11410-0000-00002-0003	JUGOS	2,490.15	PRECIO PROMEDIO
11410-0000-00002-0004	HIDRATANTES	1,320.50	PRECIO PROMEDIO
11410-0000-00002-0005	YOGHURT	7.98	PRECIO PROMEDIO
11410-0000-00002-0007	BOTANAS	-486.11	PRECIO PROMEDIO
11410-0000-00002-0008	PAN DULCE GALLETAS Y BARRAS	-153.19	PRECIO PROMEDIO
11410-0000-00002-0009	DULCERIA	-1,199.04	PRECIO PROMEDIO
11410-0000-00002-0010	HELADOS Y PALETAS DE HIELO	1,641.89	PRECIO PROMEDIO
11410-0000-00002-0012	ARTICULOS HIGIENICOS	432.48	PRECIO PROMEDIO
11410-0000-00002-0013	DESECHABLES	23.20	PRECIO PROMEDIO
11410-0000-00003-0001	AGUA	2,836.44	PRECIO PROMEDIO
11410-0000-00003-0002	REFRESCOS	2,215.86	PRECIO PROMEDIO
11410-0000-00003-0003	JUGOS	-1,607.84	PRECIO PROMEDIO
11410-0000-00003-0004	HIDRATANTES	1,064.00	PRECIO PROMEDIO
11410-0000-00003-0005	YOGHURT	51.87	PRECIO PROMEDIO
11410-0000-00003-0007	BOTANAS	-521.39	PRECIO PROMEDIO
11410-0000-00003-0008	PAN DULCE GALLETAS Y BARRAS	617.90	PRECIO PROMEDIO

11410-0000-00003-0009	DULCERIA	650.45	PRECIO PROMEDIO
11410-0000-00003-0010	HELADOS Y PALETAS DE HIELO	1,808.80	PRECIO PROMEDIO
11410-0000-00003-0012	ARTICULOS HIGIENICOS	136.72	PRECIO PROMEDIO
11410-0000-00003-0013	DESECHABLES	36.80	PRECIO PROMEDIO
11410-0000-00004-0001	AGUA	1,108.98	PRECIO PROMEDIO
11410-0000-00004-0002	REFRESCOS	2,021.36	PRECIO PROMEDIO
11410-0000-00004-0003	JUGOS	1,404.55	PRECIO PROMEDIO
11410-0000-00004-0004	HIDRATANTES	1,140.00	PRECIO PROMEDIO
11410-0000-00004-0007	BOTANAS	1,522.15	PRECIO PROMEDIO
11410-0000-00004-0008	PAN DULCE GALLETAS Y BARRAS	744.18	PRECIO PROMEDIO
11410-0000-00004-0009	DULCERIA	419.24	PRECIO PROMEDIO
11410-0000-00004-0010	HELADOS Y PALETAS DE HIELO	3,283.48	PRECIO PROMEDIO
11410-0000-00004-0012	ARTICULOS HIGIENICOS	73.82	PRECIO PROMEDIO
11410-0000-00004-0013	DESECHABLES	17.60	PRECIO PROMEDIO
11410-0000-00005-0001	AGUA	1,416.66	PRECIO PROMEDIO
11410-0000-00005-0002	REFRESCOS	2,093.91	PRECIO PROMEDIO
11410-0000-00005-0003	JUGOS	1,379.59	PRECIO PROMEDIO
11410-0000-00005-0004	HIDRATANTES	1,501.00	PRECIO PROMEDIO
11410-0000-00005-0007	BOTANAS	913.21	PRECIO PROMEDIO
11410-0000-00005-0008	PAN DULCE GALLETAS Y BARRAS	1,451.15	PRECIO PROMEDIO
11410-0000-00005-0009	DULCERIA	210.05	PRECIO PROMEDIO
11410-0000-00005-0010	HELADOS Y PALETAS DE HIELO	1,420.73	PRECIO PROMEDIO
11410-0000-00005-0012	ARTICULOS HIGIENICOS	102.65	PRECIO PROMEDIO
11410-0000-00005-0013	DESECHABLES	36.80	PRECIO PROMEDIO
11410-0000-00006-0001	AGUA	1,183.37	PRECIO PROMEDIO
11410-0000-00006-0002	REFRESCOS	1,962.21	PRECIO PROMEDIO
11410-0000-00006-0003	JUGOS	1,706.02	PRECIO PROMEDIO
11410-0000-00006-0004	HIDRATANTES	712.50	PRECIO PROMEDIO
11410-0000-00006-0007	BOTANAS	1,440.52	PRECIO PROMEDIO
11410-0000-00006-0008	PAN DULCE GALLETAS Y BARRAS	338.78	PRECIO PROMEDIO
11410-0000-00006-0009	DULCERIA	27.23	PRECIO PROMEDIO
11410-0000-00006-0010	HELADOS Y PALETAS DE HIELO	1,094.90	PRECIO PROMEDIO
11410-0000-00006-0012	ARTICULOS HIGIENICOS	140.32	PRECIO PROMEDIO
11431-0000-01001-0004	PASTAS Y PRODUC DE ARINA Y MAIZ	467.04	PRECIO PROMEDIO

11431-0000-02001-0004	PASTAS Y PRODUC DE ARINA Y MAIZ	271.05	PRECIO PROMEDIO
11431-0000-02001-0005	OTROS	19.00	PRECIO PROMEDIO
11431-0000-03001-0004	PASTAS Y PRODUC DE ARINA Y MAIZ	237.69	PRECIO PROMEDIO
11431-0000-04001-0004	PASTAS Y PRODUC DE ARINA Y MAIZ	95.91	PRECIO PROMEDIO
11431-0000-05001-0004	PASTAS Y PRODUC DE ARINA Y MAIZ	137.61	PRECIO PROMEDIO
11441-2311-00000-0000	PRODUCTOS ALIMENTICIOS AGROPECUARIOS Y F	7,988.32	PRECIO PROMEDIO
11448-2381-00000-0000	MERCANCIAS ADQUIRIDAS PARA SU COMERCIALI	63,052.14	PRECIO PROMEDIO
	<b>TOTAL</b>	<b>156,035.36</b>	

**1150 ALMACENES**

**NOTA: ESF-05**

CUENTA	NOMBRE DE LA CUENTA	MONTO	MÉTODO
11511-2110-00001-0000	PAPELERIA Y UTILES DE OFICINA	15,643.99	PRECIO PROMEDIO
11511-2111-00000-0000	MATERIALES UTILES Y EQUIPOS MENORES DE O	-379.29	PRECIO PROMEDIO
11511-2112-00000-0000	MATERIALES UTILES Y EQUIPOS MENORES DE O	118.00	PRECIO PROMEDIO
11511-2113-00000-0000	ALMACEN PAPELERIA Y UTILES DE OFICINA KARDEX	-2,526.13	PRECIO PROMEDIO
11511-2141-00000-0000	MATERIALES UTILES Y EQUIPOS MENORES DE T	319.49	PRECIO PROMEDIO
11511-2151-00000-0000	MATERIAL IMPRESO E INFORMACION DIGITAL	994.99	PRECIO PROMEDIO
11511-2161-00000-0000	MATERIAL DE LIMPIEZA	-36.88	PRECIO PROMEDIO
11511-2171-00000-0000	MATERIALES Y UTILES DE ENSEÑANZA	-24.75	PRECIO PROMEDIO
11512-2212-00000-0000	PRODUCTOS ALIMENTICIOS PARA PERSONAS	17,573.22	PRECIO PROMEDIO
11512-2230-00001-0000	EVENTOS	-48.10	PRECIO PROMEDIO
11512-2231-00002-0000	UTENSILIOS PARA EL SERVICIO DE ALIMENTAC	1,766.85	PRECIO PROMEDIO
11512-2231-00003-0000	ALMACÉN DE EVENTOS KARDEX	7,107.07	PRECIO PROMEDIO
11513-2411-00000-0000	PRODUCTOS MINERALES NO METALICOS	-244.20	PRECIO PROMEDIO
11513-2421-00000-0000	CEMENTO Y PRODUCTOS DE CONCRETO	9,701.04	PRECIO PROMEDIO
11513-2431-00000-0000	CAL YESO Y PRODUCTOS DE YESO	-125.16	PRECIO PROMEDIO
11513-2451-00000-0000	VIDRIO Y PRODUCTOS DE VIDRIO	0.07	PRECIO PROMEDIO
11513-2461-00000-0000	MATERIAL ELECTRICO Y ELECTRONICO	4,340.28	PRECIO PROMEDIO
11513-2471-00000-0000	ARTICULOS METALICOS PARA LA CONSTRUCCION	8,317.80	PRECIO PROMEDIO
11513-2491-00000-0000	OTROS MATERIALES Y ARTICULOS DE CONSTRUC	10,744.20	PRECIO PROMEDIO
11514-2521-00000-0000	FERTILIZANTES PESTICIDAS Y OTROS AGROQUI	59.00	PRECIO PROMEDIO
11514-2522-00000-0000	FERTILIZANTES PESTICIDAS Y OTROS AGROQUI	-42.38	PRECIO PROMEDIO
11514-2531-00000-0000	MEDICINAS Y PRODUCTOS FARMACEUTICOS	252.78	PRECIO PROMEDIO

11514-2541-00000-0000	MATERIALES ACCESORIOS Y SUMINISTROS MEDI	1,067.07	PRECIO PROMEDIO
11514-2591-00000-0000	OTROS PRODUCTOS QUIMICOS	-22,925.17	PRECIO PROMEDIO
11515-2612-00000-0000	COMBUSTIBLES LUBRICANTES Y ADITIVOS	11,883.22	PRECIO PROMEDIO
11515-2613-00000-0000	COMBUSTIBLES LUBRICANTES Y ADITIVOS	0.01	PRECIO PROMEDIO
11516-2711-00000-0000	VESTUARIO Y UNIFORMES	76.40	PRECIO PROMEDIO
11516-2722-00000-0000	PRENDAS DE SEGURIDAD Y PROTECCION PERSON	0.01	PRECIO PROMEDIO
11516-2730-00001-0000	MINIDEPORTIVAS	543.51	PRECIO PROMEDIO
11516-2730-00002-0000	MATERIAL Y EQUIPO DEPORTIVO	143,225.67	PRECIO PROMEDIO
11516-2731-00003-0000	ARTICULOS DEPORTIVOS	38,152.29	PRECIO PROMEDIO
11516-2731-00004-0000	ALMACEN ARTICULOS DEPORTIVOS KARDEX	-74,821.16	PRECIO PROMEDIO
11516-2741-00000-0000	PRODUCTOS TEXTILES	54.99	PRECIO PROMEDIO
11516-2751-00000-0000	BLANCOS Y OTROS PRODUCTOS TEXTILES EXCEP	0.00	PRECIO PROMEDIO
11518-2911-00000-0000	HERRAMIENTAS MENORES	796.58	PRECIO PROMEDIO
11518-2921-00000-0000	REFACCIONES Y ACCESORIOS MENORES DE EDIF	798.23	PRECIO PROMEDIO
11518-2930-00001-0000	MATERIAL Y EQUIPO PARA MTTO	-1,666.40	PRECIO PROMEDIO
11518-2931-00003-0000	ALMACEN MATERIAL Y EQUIPO PARA MTTO KARD	-1,039.09	PRECIO PROMEDIO
11518-2941-00000-0000	REFACCIONES Y ACCESORIOS MENORES DE EQUI	149.02	PRECIO PROMEDIO
11518-2961-00000-0000	REFACCIONES Y ACCESORIOS MENORES DE EQUI	30.14	PRECIO PROMEDIO
11518-2981-00000-0000	REFACCIONES Y ACCESORIOS MENORES DE MAQU	1,364.54	PRECIO PROMEDIO
	<b>TOTAL</b>	<b>171,201.75</b>	

DE DESGLOSE  
I. INFORMACION CONTABLE

1213 FIDEICOMISOS, MANDATOS Y CONTRATOS ANÁLOGOS

NOTA: ESF-06

CUENTA	NOMBRE DE LA CUENTA	MONTO	TIPO	CARACTERÍSTICAS	NOMBRE DEL FIDEICOMISO	OBJETO DEL FIDEICOMISO
	TOTAL	0.00				



DE DESGLOSE  
I. INFORMACION CONTABLE

1214 PARTICIPACIONES Y APORTACIONES DE CAPITAL

NOTA: ESF-07

CUENTA	NOMBRE DE LA CUENTA	MONTO	TIPO	EMPRESA/OPDes
	TOTAL	0.00		

DE DESGLOSE  
I. INFORMACIÓN CONTABLE

1230 BIENES INMUEBLES, INFRAESTRUCTURA Y CONSTRUCCIONES EN PROCESO

NOTA: ESF-08

CUENTA	NOMBRE DE LA CUENTA	SALDO INICIAL	SALDO FINAL	FLUJO	CRITERIO
<b>TOTAL</b>		<b>0.00</b>	<b>0.00</b>	<b>0.00</b>	

1240 BIENES MUEBLES

NOTA: ESF-08

CUENTA	NOMBRE DE LA CUENTA	SALDO INICIAL	SALDO FINAL	FLUJO	CRITERIO
12411-5111-00000-0000	MUEBLES DE OFICINA Y ESTANTERÍA	308,367.09	308,367.09	0.00	MESUAL
12413-5151-00000-0000	COMPUTADORAS Y EQUIPO PERIFÉRICO	633,618.33	643,617.33	9,999.00	MESUAL
12419-5192-00000-0000	MOBILIARIO Y EQUIPO PARA COMERCIO Y SERV	23,506.00	23,506.00	0.00	MESUAL
12421-5211-00000-0000	EQUIPO DE AUDIO Y DE VIDEO	475,181.10	475,181.10	0.00	MESUAL
12422-5221-00000-0000	APARATOS DEPORTIVOS	47,560.00	47,560.00	0.00	MESUAL
12422-5291-00000-0000	OTRO MOBILIARIO Y EQ. EDUCACIONAL Y RECR	177,128.00	177,128.00	0.00	MESUAL
12423-5231-00000-0000	CAMARAS FOTOGRAFICAS Y DE VIDEO	4,987.18	4,987.18	0.00	MESUAL
12431-5311-00000-0000	EQUIPO PARA USO MÉDICO, DENTAL Y PARA LA	13,322.00	59,699.83	46,377.83	MESUAL
12441-5411-00000-0000	VEHÍCULOS Y EQUIPO TERRESTRE	1,356,450.00	1,560,395.86	203,945.86	MESUAL
12449-5491-00000-0000	OTRO EQUIPO DE TRANSPORTE	352,500.00	352,500.00	0.00	MESUAL
12462-5621-00000-0000	MAQUINARIA Y EQUIPO INDUSTRIAL	176,304.77	200,282.77	23,978.00	MESUAL

DE DESGLOSE  
I. INFORMACION CONTABLE

NOTA: ESF-09

1250 ACTIVOS INTANGIBLES

CUENTA	NOMBRE DE LA CUENTA	SALDO INICIAL	SALDO FINAL	FLUJO	CRITERIO
12510-5911-00000-0000	SOFTWARE	236,963.55	263,643.55	26,680.00	POR TIEMPO
	<b>TOTAL</b>	<b>236,963.55</b>	<b>263,643.55</b>	<b>26,680.00</b>	

1265 AMORTIZACIÓN ACUMULADA DE BIENES

NOTA: ESF-09

CUENTA	NOMBRE DE LA CUENTA	SALDO INICIAL	SALDO FINAL	FLUJO	CRITERIO
12651-0000-00001-0000	SOFTWARE	157,975.68	207,343.08	49,367.40	POR TIEMPO
	<b>TOTAL</b>	<b>157,975.68</b>	<b>207,343.08</b>	<b>49,367.40</b>	

1270 ACTIVOS DIFERIDOS

NOTA: ESF-09

CUENTA	NOMBRE DE LA CUENTA	SALDO INICIAL	SALDO FINAL	FLUJO	CRITERIO
	<b>TOTAL</b>	<b>0.00</b>	<b>0.00</b>	<b>0.00</b>	

**DE DESGLOSE**  
**I. INFORMACION CONTABLE**

**NOTA: ESF-10**

<b>1280</b>	<b>ESTIMACIONES Y DETERIOROS</b>	
-------------	----------------------------------	--

**TEXTO LIBRE**

Informar los criterios utilizados para la determinación de las estimaciones; por ejemplo: estimación de cuentas incobrables, estimación de inventarios, deterioro de activos biológicos y cualquier otra que aplique.

DE DESGLOSE  
I. INFORMACIÓN CONTABLE

1290 OTROS ACTIVOS NO CIRCULANTES

NOTA: ESF-11

CUENTA	NOMBRE DE LA CUENTA	MONTO	CARACTERÍSTICAS
	TOTAL	0.00	

DE DESGLOSE  
I. INFORMACIÓN CONTABLE

2110 Y 2120 CUENTAS Y DOCUMENTOS POR PAGAR

NOTA: ESF-12

CUENTA	NOMBRE DE LA CUENTA	MONTO	A 90 días	A 180 días	A 365 días	+ 365 días	CARACTERÍSTICAS
21121-0000-00001-0000	IMPRELI SA DE CV	4,309.40	4,309.40				SE PAGARÁ EN NOVIEMBRE
21121-0000-00005-0000	DAVID HERMOSILLO NU?O	4,060.00	4,060.00				SE PAGARÁ EN NOVIEMBRE
21121-0000-00014-0000	REAL DE MINAS LEON SA DE CV	108,876.20	108,876.20				SE PAGARÁ EN NOVIEMBRE
21121-0000-00015-0000	MARIA JOSEFINA ORTIZ TORRIJO	1,392.00	1,392.00				SE PAGARÁ EN NOVIEMBRE
21121-0000-00017-0000	ZUMINK SA DE CV	19,675.99	19,675.99				SE PAGARÁ EN NOVIEMBRE
21121-0000-00019-0000	GRUPO NOVEM SA DE CV	60,154.80	60,154.80				SE PAGARÁ EN NOVIEMBRE
21121-0000-00022-0000	MA CONCEPCION MONZON HUERTA	825.92	825.92				SE PAGARÁ EN NOVIEMBRE
21121-0000-00026-0000	FERRETERA INDUSTRIAL LEONESA SA DE	7,465.94	7,465.94				SE PAGARÁ EN NOVIEMBRE
21121-0000-00029-0000	DISTRIBUIDORA GUTIERREZ SA DE CV	1,470.06				1,470.06	FALTAN NOTAS DE CRÉDITO POR ESO NO SE HA HECHO EL PAGO
21121-0000-00032-0000	VICTOR MARTINEZ RAMIREZ	4,384.80	4,384.80				SE PAGARÁ EN NOVIEMBRE
21121-0000-00033-0000	PRESTACIONES UNIVERSALES SA DE CV	243.60	243.60				SE PAGARÁ EN NOVIEMBRE
21121-0000-00037-0000	COMERCIALIZADORA RGA SA DE CV	3,880.01	3,880.01				SE PAGARÁ EN NOVIEMBRE
21121-0000-00040-0000	BK2 MEXICO SA DE CV	5,991.01	5,991.01				SE PAGARÁ EN NOVIEMBRE
21121-0000-00042-0000	JOSE SANTIAGO ROMO MADRIGAL	2,317.99	2,317.99				SE PAGARÁ EN NOVIEMBRE
21121-0000-00047-0000	QUIMICA STOEVER SA DE CV	2,713.98			2,713.98		EN PROCESO DE DEPURACIÓN
21121-0000-00065-0000	IGNACIO ENRIQUEZ FERNANDEZ	1,946.00	1,946.00				SE PAGARÁ EN NOVIEMBRE
21121-0000-00069-0000	AYALA FERNANDEZ GERARDO	19,644.02	19,644.02				SE PAGARÁ EN NOVIEMBRE
21121-0000-00097-0000	CIA PERIODISTICA DEL SOL DE LEON S	10,000.00	10,000.00				SE PAGARÁ EN NOVIEMBRE
21121-0000-00098-0000	EL HERALDO DE LEON COMPA?IA EDITOR	680.02	680.02				SE PAGARÁ EN NOVIEMBRE
21121-0000-00100-0000	BIMBO SA DE CV	18,450.50	18,450.50				EN PROCESO DE DEPURACIÓN
21121-0000-00107-0000	MARCAS NESTLE SA DE CV	27,571.50	27,571.50				EN PROCESO DE DEPURACIÓN \$611.20 EL RESTO DE PAGARÁ EN NOVIEMBRE
21121-0000-00120-0000	LETICIA PADILLA MU?OZ	2,179.87	2,179.87				SE PAGARÁ EN NOVIEMBRE
21121-0000-00123-0000	GASOLINERIA LOGO SA DE CV	15,285.94	15,285.94				SE PAGARÁ EN NOVIEMBRE
21121-0000-00127-0000	EDMUNDO JAVIER ROBLES PARDO	-733.34		-733.34			EN PROCESO DE DEPURACIÓN
21121-0000-00136-0000	MA DE LA LUZ GONZALEZ MORENO	9,645.35	9,645.35				SE PAGARÁ EN NOVIEMBRE
21121-0000-00145-0000	TRABAJADORES DE PASCUAL SCL	15,630.02	15,630.02				SE PAGARÁ EN NOVIEMBRE
21121-0000-00146-0000	PANIFICADORA Y PASTELERIA PATITO S	725.00	725.00				SE PAGARÁ EN NOVIEMBRE
21121-0000-00172-0000	DISTRIBUIDORA ANDY DE LEON SA DE C	4,348.81	4,348.81				SE PAGARÁ EN NOVIEMBRE
21121-0000-00175-0000	ALTA FIBRA SA DE CV	89.20				89.20	EN PROCESO DE DEPURACIÓN
21121-0000-00178-0000	LOURDES MARIA CRISTINA OROZCO	15,000.00	15,000.00				SE PAGARÁ EN NOVIEMBRE
21121-0000-00198-0000	LOS JAPONESOS SA DE CV	5,682.00	5,682.00				SE PAGARÁ EN NOVIEMBRE
21121-0000-00216-0000	BERNARDO FABIAN LARRAGUIVE	28,999.24				28,999.24	EN PROCESO DE DEPURACIÓN
21121-0000-00352-0000	ENVASADORA DE AGUAS EN MEXICO SA D	829.99	499.99	330.00			\$330.00 EN PROCESO DE DEPURACIÓN \$499.99 SE PAGARÁ EN NOVIEMBRE
21121-0000-00422-0000	NOVUMTEC S C	5,568.00	5,568.00				SE PAGARÁ EN NOVIEMBRE
21121-0000-00423-0000	APSSA SA DE CV	547.50	547.50				SE PAGARÁ EN NOVIEMBRE
21121-0000-00435-0000	ELISEO RENTA TODO SA DE CV	3,480.00	3,480.00				SE PAGARÁ EN NOVIEMBRE
21121-0000-00479-0000	SANDRA ALVARADO HERNANDEZ	19,196.69	19,196.69				SE PAGARÁ EN NOVIEMBRE
21121-0000-00503-0000	MARY CARMEN LIMON RUIZ	28,406.52	28,406.52				SE PAGARÁ EN NOVIEMBRE
21121-0000-00530-0000	COMERCIALIZADORA PEPSICO MEXICO S	43,040.28	43,040.28				SE PAGARÁ EN NOVIEMBRE
21121-0000-00543-0000	ELENA DE LA CRUZ CAMARGO	15,254.00	15,254.00				SE PAGARÁ EN NOVIEMBRE
21121-0000-00546-0000	MA, CRISTINA GUTIERREZ DE	622.80	622.80				SE PAGARÁ EN NOVIEMBRE
21121-0000-00549-0000	LINDA MONICA ROMERO CORDOVA	2,395.33	2,395.33				SE PAGARÁ EN NOVIEMBRE
21121-0000-00565-0000	CIA. FERREMAS SA DE CV	93.92	93.92				SE PAGARÁ EN NOVIEMBRE
21121-0000-00580-0000	ALBERTO TORRES DIAZ	14,558.00	14,558.00				SE PAGARÁ EN NOVIEMBRE
21121-0000-00604-0000	DISTRIBUIDORA MEXICANA DE GAS L.P SA DE	79,316.03	79,316.03				SE PAGARÁ EN NOVIEMBRE
21121-0000-00627-0000	IMPULSO EMPRESARIAL DEL CENTRO SA DE CV	1,740.00				1,740.00	EN PROCESO DE DEPURACIÓN
21121-0000-00655-0000	CIA. DE SEG. PRIV. Y EMPRE. ERUMAS S DE	52,780.00	52,780.00				SE PAGARÁ EN NOVIEMBRE
21121-0000-00665-0000	FRANCISCO ALVAREZ ESTRADA	3,317.60	3,317.60				SE PAGARÁ EN NOVIEMBRE
21121-0000-00678-0000	JUAN CARLOS VARGAS GARCIA	7,408.56	7,408.56				SE PAGARÁ EN NOVIEMBRE
21121-0000-00704-0000	JUAN CARLOS ANGEL VALLEJO	77,820.01	77,820.01				SE PAGARÁ EN NOVIEMBRE
21121-0000-00706-0000	DISTRIBUIDORA GARCICRESPO S DE RL DE CV	139,759.73	139,759.73				SE PAGARÁ EN NOVIEMBRE
21121-0000-00715-0000	CONTROL PRINT ENTER, S.A. DE C.V.	16,692.40	16,692.40				SE PAGARÁ EN NOVIEMBRE
21121-0000-00730-0000	LLANTA DE LAGO S.A. DE C.V.	5,242.27	5,242.27				SE PAGARÁ EN NOVIEMBRE
21121-0000-00734-0000	TS GLOBAL SOLUTIONS S.A. DE C.V.	54,000.00	54,000.00				SE PAGARÁ EN NOVIEMBRE
21121-0000-00737-0000	TEXTILES BERMAR S.A. DE C.V.	2,340.00		2,340.00			EN PROCESO DE DEPURACIÓN
21121-0000-00740-0000	BLANCA ESTELA PONCE AGUILAR	1,577.60	1,577.60				SE PAGARÁ EN NOVIEMBRE
21121-0000-00764-0000	PURAS OFERTAS S.A. DE C.V.	-0.33	-0.33				SE AJUSTARÁ EN NOVIEMBRE
21121-0000-00768-0000	BLANCS ROSA AVIÑA LOPEZ	9,989.01	9,989.01				SE PAGARÁ EN NOVIEMBRE
21121-0000-00778-0000	ENRIQUE CARLOS VALDEZ OLIVARES	3,248.00	3,248.00				SE PAGARÁ EN NOVIEMBRE
21121-0000-00788-0000	EDUARDO NEGRETE PEREZ	2,520.01	2,520.01				SE PAGARÁ EN NOVIEMBRE
21121-0000-00798-0000	FILEMON OROZCO GONZALEZ	1,450.00	1,450.00				SE PAGARÁ EN NOVIEMBRE
21121-0000-00806-0000	ALEJANDRO BERMUDEZ RUIZ	3,269.99	3,269.99				SE PAGARÁ EN NOVIEMBRE
21121-0000-00810-0000	MA. ENGRACIA GUERRERO GONZALEZ	1,016.16	1,016.16				SE PAGARÁ EN NOVIEMBRE
21121-0000-00812-0000	MAPEQ MAYORISTAS EN PAPELERIA, S.A. DE C.V	17,243.11	17,243.11				SE PAGARÁ EN NOVIEMBRE
21121-0000-00814-0000	INTERNACIONAL DE PISOS Y RECUBRIMIENTOS SA DE CV	17,952.16	17,952.16				SE PAGARÁ EN NOVIEMBRE
21121-0000-00830-0000	IMPRESOS REMACE COLORS, S.A. DE C.V.	745.24	745.24				SE PAGARÁ EN NOVIEMBRE
21121-0000-00837-0000	CIA. OPERADORA TURISTICA DEL CENTRO, S.A	2,507.50	2,507.50				SE PAGARÁ EN NOVIEMBRE
21121-0000-00844-0000	MANUEL OCHOA DEL RIO	3,229.70	3,229.70				SE PAGARÁ EN NOVIEMBRE

21121-0000-00852-0000	STVB SERVICIOS DE TRASLADO DE VALORES DEL BAJO S.A. DE C.V.	10,153.49	10,153.49				SE PAGARÁ EN NOVIEMBRE
21121-0000-00862-0000	SALVADOR CHAVEZ GUZMAN	1,160.00	1,160.00				SE PAGARÁ EN NOVIEMBRE
21121-0000-00863-0000	INTEGRADORA GASTRONOMICA ALLEGROS S DE RL	1,113.60	1,113.60				SE PAGARÁ EN NOVIEMBRE
21121-0000-00865-0000	MA. DE LOURDES CANSINO	11,600.00	11,600.00				SE PAGARÁ EN NOVIEMBRE
21121-0000-00866-0000	MICAE LA ANGUIANO MORENO	1,740.00	1,740.00				SE PAGARÁ EN NOVIEMBRE
21121-0000-00868-0000	LETICIA ESTRADA NAVARRO	1,334.00	1,334.00				SE PAGARÁ EN NOVIEMBRE
21121-0000-00869-0000	CONTRERAS RODRIGUEZ RAFAEL	721.50	721.50				SE PAGARÁ EN NOVIEMBRE
21121-0000-00870-0000	AGUAS GARCÍA ROSA MARÍA	16,170.40	16,170.40				SE PAGARÁ EN NOVIEMBRE
21121-0000-00871-0000	ANTONIA DEL ROCÍO MENA NORIEGA	5,916.00	5,916.00				SE PAGARÁ EN NOVIEMBRE
21121-0000-00872-0000	PASTOTIENDA.COM, S.A. DE C.V.	835.20	835.20				SE PAGARÁ EN NOVIEMBRE
21121-0000-00874-0000	DESARROLLOS Y SOLUCIONES EN TI, SA DE CV	162,361.06	162,361.06				SE PAGARÁ EN NOVIEMBRE
21121-0000-00876-0000	ALEJANDRA MOJICA MUÑOZ	69,003.73	69,003.73				SE PAGARÁ EN NOVIEMBRE
21175-0000-00001-0000	ISPT	157,187.68	157,187.68				SE PAGARÁ EN NOVIEMBRE
21175-0000-00002-0000	ISR RETENIDO POR SERVICIOS PROFESI	1,922.80	1,922.80				SE PAGARÁ EN NOVIEMBRE
21175-0000-00003-0000	ISR RETENIDO POR HONORARIOS ASIMIL	118,018.80	118,018.80				SE PAGARÁ EN NOVIEMBRE
21175-0000-00004-0000	IMSS	211,242.70	211,242.70				SE PAGARÁ EN NOVIEMBRE
21175-0000-00005-0000	CESANTIA Y VEJEZ	109,931.91	109,931.91				SE PAGARÁ EN NOVIEMBRE
21175-0000-00006-0000	2% SAR	51,944.70	51,944.70				SE PAGARÁ EN NOVIEMBRE
21175-0000-00007-0000	IMPUESTO CEDULAR	390.55	390.55				SE PAGARÁ EN NOVIEMBRE
21175-0000-00008-0000	IMPUESTO NOMINAL	42,646.64	42,646.64				SE PAGARÁ EN NOVIEMBRE
21175-0000-00009-0000	INFONAVIT	129,983.89	129,983.89				SE PAGARÁ EN NOVIEMBRE
21179-0000-00001-0000	AMORTIZACION	106,859.89	106,859.89				SE PAGARÁ EN NOVIEMBRE
21198-0000-00001-0000	AGUINALDOS POR PAGAR	1,058,266.11			1,058,266.11		SE PAGARÁ EN DICIEMBRE
21198-0000-00002-0000	FONDO DE AHORRO POR PAGAR	535,410.85				535,410.85	SE PAGARÁ EN ENERO
21198-0000-00003-0000	RENDIMIENTOS DE FONDO DE AHORRO	2,127.20				2,127.20	SE PAGARÁ EN ENERO
21199-0000-00005-0000	ALFONSO SANCHEZ RUIZ	22.73				22.73	EN REUNIÓN DE CONSEJO SE PROPONDRÁN LOS AJUSTES
21199-0000-00008-0000	FONACOT	75,127.75		75,127.75			EN PROCESO DE DEPURACIÓN
21199-0000-00012-0000	ACREMEX SOCIEDAD COOPERATIVA DE RL	14,657.50		14,657.50			EN PROCESO DE DEPURACIÓN
21199-0000-00018-0000	AGUSTIN DE JESUS MACIAS TORRES	172.68				172.68	EN PROCESO DE DEPURACIÓN
21199-0000-00023-0000	DAVID GARCIA DIAZ	-0.30				-0.30	SE HARÁ EL AJUSTE EN NOVIEMBRE
21199-0000-00025-0000	MARIO MORENO JARAMILLO	-822.68				-822.68	EN PROCESO DE DEPURACIÓN
21199-0000-00034-0000	ALEJANDRO MARTINEZ REYES	696.00		696.00			EN PROCESO DE DEPURACIÓN
21199-0000-00042-0000	DANONE WORLD CUP	750.50				750.50	EN PROCESO DE DEPURACIÓN
21199-0000-00060-0000	PUBLICIDAD EFECTIVA DE LEON SA DE	3,920.00				3,920.00	EN PROCESO DE DEPURACIÓN
21199-0000-00073-0000	SUELDOS POR PAGAR	120,141.01	120,141.01				EN PROCESO DE DEPURACIÓN
21199-0000-00074-0000	HONORARIOS ASIMILADOS POR PAGAR	27,907.34	27,907.34				EN PROCESO DE DEPURACIÓN
21199-0000-00083-0000	CHAVEZ LOPEZ CANDELARIO	42.97				42.97	EN PROCESO DE DEPURACIÓN
21199-0000-00085-0000	USUARIO ENTRENAMIENTOS DEPORTIVOS	687.00				687.00	EN PROCESO DE DEPURACIÓN
21199-0000-00308-0000	JUAN ANTONIO MARTINEZ	2,500.00				2,500.00	EN PROCESO DE DEPURACIÓN
21199-0000-00309-0000	TORNEO EMPRESARIAL	1,987.53				1,987.53	EN PROCESO DE DEPURACIÓN
21199-0000-00310-0003	ORGANIZACION NACIONAL DE PORRAS	2,500.00				2,500.00	EN PROCESO DE DEPURACIÓN
21199-0000-00312-0000	DEMETRIO LEDEZMA GONZALEZ	1,726.71		1,726.71			EN PROCESO DE DEPURACIÓN
21199-0000-00313-0000	OLGA AGUILERA PEREZ	3,142.42	3,142.42				SE PAGARÁ EN NOVIEMBRE
21199-0000-00322-0000	BECAS POR PAGAR	19,300.00	19,300.00				SE PAGARÁ EN NOVIEMBRE
21199-0000-00327-0000	LUIS ENRIQUE RODRIGUEZ HERNANDEZ	890.94		890.94			EN PROCESO DE DEPURACIÓN
21199-0000-00348-0000	OSCAR GARCIA ZAPATA	200.00				200.00	EN PROCESO DE DEPURACIÓN
21199-0000-00350-0000	ANGUIANO SOTELO JUAN INES	85.31				85.31	EN PROCESO DE DEPURACIÓN
21199-0000-00356-0000	ASOC. DE NATACION DE GUANAJUATO AC	600.00				600.00	EN PROCESO DE DEPURACIÓN
21199-0000-00359-0000	ENRIQUE GUZMAN REYES	619.10				619.10	EN PROCESO DE DEPURACIÓN
21199-0000-00362-0017	HERNANDEZ CARRILLO HUGO CUTBERTO	200.00				200.00	EN PROCESO DE DEPURACIÓN
21199-0000-00380-0000	HOSPITAL ARANDA DE LA PARRA S.A. DE C.V.	6,928.28		6,928.28			SE PAGARÁ EN NOVIEMBRE
21199-0000-00388-0000	HULIO HORTA GOMEZ	240.00				240.00	EN PROCESO DE DEPURACIÓN
21199-0000-00391-0000	ARIADNE CARDENAS NUÑEZ	240.00				240.00	EN PROCESO DE DEPURACIÓN
21199-0000-00437-0000	BUSTO MUÑOZ TOMAS	600.00	600.00				SE PAGARÁ EN NOVIEMBRE
21199-0000-00447-0000	FRANCISCO PEREZ GUTIERREZ	435.33				435.33	EN PROCESO DE DEPURACIÓN
21199-0000-00448-0000	MORENO RAMIREZ FELIPE CARLOS	4,095.28				4,095.28	EN PROCESO DE DEPURACIÓN
21199-0000-00477-0000	JOSE IGNACIO HERNANDEZ ALVAREZ	1,883.02	1,883.02				SE PAGARÁ EN NOVIEMBRE
21199-0000-00490-0000	JORGE LUIS AGUIRRE SOLIS	200.00				200.00	EN PROCESO DE DEPURACIÓN
21199-0000-00498-0000	VERONICA GUTIERREZ MATA	390.00				390.00	EN PROCESO DE DEPURACIÓN
21199-0000-00515-0000	CASTILLO RODRIGUEZ PABLO	-30.16	-30.16				SE HARÁ EL AJUSTE EN NOVIEMBRE
21199-0000-00517-0000	ESTEFANIA GARCIA PEREA	2,000.00		2,000.00			EN PROCESO DE DEPURACIÓN
21199-0000-00538-0000	J. JESUS ALFEREZ RODRIGUEZ	3,188.22	3,188.22				SE PAGARÁ EN NOVIEMBRE
21199-0000-00689-0000	PERLA PATRICIA MOJICA HERNÁNDEZ	91.00	91.00				SE PAGARÁ EN NOVIEMBRE

21199-0000-00795-0000	PEREZ RODRIGUEZ MA. EUGENIA	1,468.00	1,468.00				SE PAGARÁ EN NOVIEMBRE
21199-0000-00802-0000	MIRIAM FABIOLA MENDEZ LOPEZ	887.40	887.40				SE PAGARÁ EN NOVIEMBRE
21199-0000-00805-0000	CANTERO REYES MARIA DEL ROSARIO	549.71	549.71				SE PAGARÁ EN NOVIEMBRE
21199-0000-00806-0000	RODRIGUEZ GUZMAN JOSE RAUL	373.91	373.91				SE PAGARÁ EN NOVIEMBRE
21199-0000-00817-0000	MÁRTHA TORRES JASSO	98.00	98.00				SE PAGARÁ EN NOVIEMBRE
21199-0000-00818-0000	CRISTIAN ELIAM COVARRUBIAS VERA	1,947.00	1,947.00				SE PAGARÁ EN NOVIEMBRE
21199-0000-00819-0000	GERALDINE RODRIGUEZ JACOBO	173.84	173.84				SE PAGARÁ EN NOVIEMBRE
21199-0000-00869-0000	RETENCIONES FEDERACION MEXICANA DE ATLETISMO	42,766.50	42,766.50				SE PAGARÁ EN NOVIEMBRE
21199-0000-00884-0000	VAZQUEZ MORENO ESAÚ	557.60	557.60				SE PAGARÁ EN NOVIEMBRE
21199-0000-00888-0000	ALEJANDRA RICO PÉREZ	463.70	463.70				SE PAGARÁ EN NOVIEMBRE
21199-0000-00890-0000	ESCUADRÓN COBRA	500.00	500.00				SE HARÁ EL AJUSTE EN NOVIEMBRE
21199-0000-00891-0000	JMS TELECOMUNICACIONES, S.A. DE C.V.	5,793.48	5,793.48				SE PAGARÁ EN NOVIEMBRE
	<b>CUENTAS X PAGAR CP</b>	<b>0.00</b>	<b>0.00</b>	<b>0.00</b>	<b>0.00</b>	<b>0.00</b>	
	<b>TOTAL</b>	<b>4,203,000.93</b>	<b>2,449,155.00</b>	<b>103,963.84</b>	<b>1,060,157.41</b>	<b>589,724.68</b>	



DE DESGLOSE  
I. INFORMACIÓN CONTABLE

2159 OTROS PASIVOS DIFERIDOS A CORTO PLAZO NOTA: ESF-13

CUENTA	NOMBRE DE LA CUENTA	MONTO	NATURALEZA	CARACTERÍSTICAS
	TOTAL	0.00		

2160 FONDOS Y BIENES DE TERCEROS EN GARANTÍA Y/O ADMINISTRACIÓN A CORTO PLAZO NOTA: ESF-13

CUENTA	NOMBRE DE LA CUENTA	MONTO	NATURALEZA	CARACTERÍSTICAS
	TOTAL	0.00		

2240 PASIVO DIFERIDO A LARGO PLAZO NOTA: ESF-13

CUENTA	NOMBRE DE LA CUENTA	MONTO	NATURALEZA	CARACTERÍSTICAS
	TOTAL	0.00		

DE DESGLOSE  
I. INFORMACIÓN CONTABLE

2199 OTROS PASIVOS CIRCULANTES

NOTA: ESF-14

CUENTA	NOMBRE DE LA CUENTA	MONTO	NATURALEZA	CARACTERÍSTICAS
	TOTAL	0.00		



## DE DESGLOSE

## I. INFORMACIÓN CONTABLE/PRESUPUESTAL

4100 Y 4200 INGRESOS			NOTA: ERA-01
CUENTA	NOMBRE DE LA CUENTA	MONTO	CARACTERÍSTICAS
41590-5100-00002-0003	INICIATIVA PRIVADA	10,000.00	FORMAN PARTE DE APROXIMADAMENTE DEL 71 % DE LA INSTITUCIÓN
41590-5100-00003-0001	PROY. FUENTES ALTERNAS DE F.	364,999.64	FORMAN PARTE DE APROXIMADAMENTE DEL 71 % DE LA INSTITUCIÓN
41690-6100-00001-0006	FABRICAS DE CALZADO ANDREA SA DE C	60,000.00	FORMAN PARTE DE APROXIMADAMENTE DEL 71 % DE LA INSTITUCIÓN
41690-6100-00002-0001	OTROS INGRESOS UNIDADES DEPORTIVAS	247,415.79	FORMAN PARTE DE APROXIMADAMENTE DEL 71 % DE LA INSTITUCIÓN
41690-6100-00002-0002	DIFERENCIAS EN DEPOSITOS Y PAGOS	275.58	FORMAN PARTE DE APROXIMADAMENTE DEL 71 % DE LA INSTITUCIÓN
41690-6100-00002-0003	RENDIMIENTO DE INTERESES POR INVER	23,266.00	FORMAN PARTE DE APROXIMADAMENTE DEL 71 % DE LA INSTITUCIÓN
41730-7100-00001-0001	CAFETERIA UD EFM DIGNA Y SEGURA	2,248,945.00	FORMAN PARTE DE APROXIMADAMENTE DEL 71 % DE LA INSTITUCIÓN
41730-7100-00001-0002	CAFETERIA UD ATC DIGNA Y SEGURA	181,662.30	FORMAN PARTE DE APROXIMADAMENTE DEL 71 % DE LA INSTITUCIÓN
41730-7100-00001-0003	CAFETERIA UD LIR DIGNA Y SEGURA	582,707.50	FORMAN PARTE DE APROXIMADAMENTE DEL 71 % DE LA INSTITUCIÓN
41740-7200-01001-0000	ADMISION	4,112,610.50	FORMAN PARTE DE APROXIMADAMENTE DEL 71 % DE LA INSTITUCIÓN
41740-7200-01002-0000	ESTACIONAMIENTO	2,631,524.00	FORMAN PARTE DE APROXIMADAMENTE DEL 71 % DE LA INSTITUCIÓN
41740-7200-01003-0000	ALBERCA	422,939.00	FORMAN PARTE DE APROXIMADAMENTE DEL 71 % DE LA INSTITUCIÓN
41740-7200-01004-0000	GIMNASIO	116,296.00	FORMAN PARTE DE APROXIMADAMENTE DEL 71 % DE LA INSTITUCIÓN
41740-7200-01005-0001	FUTBOL TRIBUNAS	264,917.55	FORMAN PARTE DE APROXIMADAMENTE DEL 71 % DE LA INSTITUCIÓN
41740-7200-01005-0002	FUTBOL EMPASTADOS	971,705.11	FORMAN PARTE DE APROXIMADAMENTE DEL 71 % DE LA INSTITUCIÓN
41740-7200-01005-0003	FUTBOL TIERRA	75,228.97	FORMAN PARTE DE APROXIMADAMENTE DEL 71 % DE LA INSTITUCIÓN
41740-7200-01005-0005	MINI CAMPO TIERRA	8,726.50	FORMAN PARTE DE APROXIMADAMENTE DEL 71 % DE LA INSTITUCIÓN
41740-7200-01005-0006	MINI CAMPO SINTETICO	530,506.55	FORMAN PARTE DE APROXIMADAMENTE DEL 71 % DE LA INSTITUCIÓN
41740-7200-01005-0007	BEIS BOL TIERRA	905.00	FORMAN PARTE DE APROXIMADAMENTE DEL 71 % DE LA INSTITUCIÓN
41740-7200-01005-0008	BEIS BOL EMPASTADO	5,736.74	FORMAN PARTE DE APROXIMADAMENTE DEL 71 % DE LA INSTITUCIÓN
41740-7200-01005-0009	VOLEIBOL Y PLAYERO	1,204.00	FORMAN PARTE DE APROXIMADAMENTE DEL 71 % DE LA INSTITUCIÓN
41740-7200-01005-0010	CANCHAS DE TENIS	185,248.00	FORMAN PARTE DE APROXIMADAMENTE DEL 71 % DE LA INSTITUCIÓN
41740-7200-01005-0011	AUDITORIO	237,234.13	FORMAN PARTE DE APROXIMADAMENTE DEL 71 % DE LA INSTITUCIÓN

41740-7200-01005-0012	PISTA DE ATLETISMO	16,432.00	FORMAN PARTE DE APROXIMADAMENTE DEL 71 % DE LA INSTITUCIÓN
41740-7200-01005-0013	EXTERIORES DE VOLEIBOL	1,500.00	FORMAN PARTE DE APROXIMADAMENTE DEL 71 % DE LA INSTITUCIÓN
41740-7200-01005-0014	EXTERIORES DE BALONCESTO	48,655.96	FORMAN PARTE DE APROXIMADAMENTE DEL 71 % DE LA INSTITUCIÓN
41740-7200-01005-0021	PALAPAS	620.00	FORMAN PARTE DE APROXIMADAMENTE DEL 71 % DE LA INSTITUCIÓN
41740-7200-01005-0022	CANCHAS EXTERIORES DE HANDBALL	4,515.23	FORMAN PARTE DE APROXIMADAMENTE DEL 71 % DE LA INSTITUCIÓN
41740-7200-01005-0024	EXPLANADAS EXTERIORES	22,957.00	FORMAN PARTE DE APROXIMADAMENTE DEL 71 % DE LA INSTITUCIÓN
41740-7200-02001-0000	ADMISION	813,450.50	FORMAN PARTE DE APROXIMADAMENTE DEL 71 % DE LA INSTITUCIÓN
41740-7200-02002-0000	ESTACIONAMIENTO	473,158.50	FORMAN PARTE DE APROXIMADAMENTE DEL 71 % DE LA INSTITUCIÓN
41740-7200-02003-0000	ALBERCA	237,358.00	FORMAN PARTE DE APROXIMADAMENTE DEL 71 % DE LA INSTITUCIÓN
41740-7200-02005-0001	FUTBOL TRIBUNAS	40,995.25	FORMAN PARTE DE APROXIMADAMENTE DEL 71 % DE LA INSTITUCIÓN
41740-7200-02005-0003	FUTBOL TIERRA	116.00	FORMAN PARTE DE APROXIMADAMENTE DEL 71 % DE LA INSTITUCIÓN
41740-7200-02005-0009	VOLEIBOL Y PLAYERO	60.00	FORMAN PARTE DE APROXIMADAMENTE DEL 71 % DE LA INSTITUCIÓN
41740-7200-02005-0011	AUDITORIO	108,516.28	FORMAN PARTE DE APROXIMADAMENTE DEL 71 % DE LA INSTITUCIÓN
41740-7200-02005-0013	EXTERIORES DE VOLEIBOL	3,294.00	FORMAN PARTE DE APROXIMADAMENTE DEL 71 % DE LA INSTITUCIÓN
41740-7200-02005-0015	CANCHAS DE FRONTON	54,216.50	FORMAN PARTE DE APROXIMADAMENTE DEL 71 % DE LA INSTITUCIÓN
41740-7200-02005-0016	FUTBOL URUGUAYO	9,703.50	FORMAN PARTE DE APROXIMADAMENTE DEL 71 % DE LA INSTITUCIÓN
41740-7200-03001-0000	ADMISION	2,137,097.50	FORMAN PARTE DE APROXIMADAMENTE DEL 71 % DE LA INSTITUCIÓN
41740-7200-03002-0000	ESTACIONAMIENTO	617,266.00	FORMAN PARTE DE APROXIMADAMENTE DEL 71 % DE LA INSTITUCIÓN
41740-7200-03005-0002	FUTBOL EMPASTADOS	91,450.69	FORMAN PARTE DE APROXIMADAMENTE DEL 71 % DE LA INSTITUCIÓN
41740-7200-03005-0003	FUTBOL TIERRA	176,299.82	FORMAN PARTE DE APROXIMADAMENTE DEL 71 % DE LA INSTITUCIÓN
41740-7200-03005-0011	AUDITORIO	192,173.25	FORMAN PARTE DE APROXIMADAMENTE DEL 71 % DE LA INSTITUCIÓN
41740-7200-03005-0012	PISTA DE ATLETISMO	2,467.00	FORMAN PARTE DE APROXIMADAMENTE DEL 71 % DE LA INSTITUCIÓN
41740-7200-03005-0014	EXTERIORES DE BALONCESTO	4,277.00	FORMAN PARTE DE APROXIMADAMENTE DEL 71 % DE LA INSTITUCIÓN
41740-7200-03005-0015	CANCHAS DE FRONTON	123,480.96	FORMAN PARTE DE APROXIMADAMENTE DEL 71 % DE LA INSTITUCIÓN
41740-7200-03005-0017	BEISBOL DOMINGO SANTANA	371,679.03	FORMAN PARTE DE APROXIMADAMENTE DEL 71 % DE LA INSTITUCIÓN

41740-7200-04001-0000	ADMISION	923,789.50	FORMAN PARTE DE APROXIMADAMENTE DEL 71 % DE LA INSTITUCIÓN
41740-7200-04002-0000	ESTACIONAMIENTO	230,263.00	FORMAN PARTE DE APROXIMADAMENTE DEL 71 % DE LA INSTITUCIÓN
41740-7200-04005-0002	FUTBOL EMPASTADOS	151,102.84	FORMAN PARTE DE APROXIMADAMENTE DEL 71 % DE LA INSTITUCIÓN
41740-7200-04005-0003	FUTBOL TIERRA	18,206.75	FORMAN PARTE DE APROXIMADAMENTE DEL 71 % DE LA INSTITUCIÓN
41740-7200-04005-0005	MINI CAMPO TIERRA	108.00	FORMAN PARTE DE APROXIMADAMENTE DEL 71 % DE LA INSTITUCIÓN
41740-7200-04005-0010	CANCHAS DE TENIS	13,852.90	FORMAN PARTE DE APROXIMADAMENTE DEL 71 % DE LA INSTITUCIÓN
41740-7200-04005-0019	FUTBOL RAPIDO	228,036.75	FORMAN PARTE DE APROXIMADAMENTE DEL 71 % DE LA INSTITUCIÓN
41740-7200-05001-0000	ADMISION	992,469.50	FORMAN PARTE DE APROXIMADAMENTE DEL 71 % DE LA INSTITUCIÓN
41740-7200-05002-0000	ESTACIONAMIENTO	246,284.00	FORMAN PARTE DE APROXIMADAMENTE DEL 71 % DE LA INSTITUCIÓN
41740-7200-05005-0002	FUTBOL EMPASTADO	265.00	FORMAN PARTE DE APROXIMADAMENTE DEL 71 % DE LA INSTITUCIÓN
41740-7200-05005-0003	FUTBOL TIERRA	114,565.53	FORMAN PARTE DE APROXIMADAMENTE DEL 71 % DE LA INSTITUCIÓN
41740-7200-05005-0021	PALAPAS	29,009.57	FORMAN PARTE DE APROXIMADAMENTE DEL 71 % DE LA INSTITUCIÓN
41740-7200-06001-0000	ADMISION	674,876.50	FORMAN PARTE DE APROXIMADAMENTE DEL 71 % DE LA INSTITUCIÓN
41740-7200-06002-0000	ESTACIONAMIENTO	42,900.00	FORMAN PARTE DE APROXIMADAMENTE DEL 71 % DE LA INSTITUCIÓN
41740-7200-06005-0003	FUTBOL TIERRA	68.00	FORMAN PARTE DE APROXIMADAMENTE DEL 71 % DE LA INSTITUCIÓN
41740-7200-06005-0016	FUTBOL URUGUAYO	30,850.02	FORMAN PARTE DE APROXIMADAMENTE DEL 71 % DE LA INSTITUCIÓN
41740-7200-06005-0018	AREA INFANTIL PARA FIESTAS	21,308.00	FORMAN PARTE DE APROXIMADAMENTE DEL 71 % DE LA INSTITUCIÓN
41740-7200-06005-0019	FUTBOL RAPIDO	74,412.24	FORMAN PARTE DE APROXIMADAMENTE DEL 71 % DE LA INSTITUCIÓN
41740-7200-06005-0021	PALAPAS	3,813.00	FORMAN PARTE DE APROXIMADAMENTE DEL 71 % DE LA INSTITUCIÓN
41740-7200-07001-0000	ADMISION	478,189.00	FORMAN PARTE DE APROXIMADAMENTE DEL 71 % DE LA INSTITUCIÓN
41740-7200-07002-0000	ESTACIONAMIENTO	84,616.00	FORMAN PARTE DE APROXIMADAMENTE DEL 71 % DE LA INSTITUCIÓN
41740-7200-07005-0003	FUTBOL TIERRA	28,931.00	FORMAN PARTE DE APROXIMADAMENTE DEL 71 % DE LA INSTITUCIÓN
41740-7200-08001-0001	ATLETISMO	35,805.50	FORMAN PARTE DE APROXIMADAMENTE DEL 71 % DE LA INSTITUCIÓN
41740-7200-08001-0002	ESGRIMA	24,209.00	FORMAN PARTE DE APROXIMADAMENTE DEL 71 % DE LA INSTITUCIÓN
41740-7200-08001-0003	BADMINTON	121.00	FORMAN PARTE DE APROXIMADAMENTE DEL 71 % DE LA INSTITUCIÓN

41740-7200-08001-0005	GIMNASIA	357,555.00	FORMAN PARTE DE APROXIMADAMENTE DEL 71 % DE LA INSTITUCIÓN
41740-7200-08001-0007	LUCHA OLIMPICA	3,155.50	FORMAN PARTE DE APROXIMADAMENTE DEL 71 % DE LA INSTITUCIÓN
41740-7200-08001-0008	ACTIVATE POR TU SALUD	17,991.00	FORMAN PARTE DE APROXIMADAMENTE DEL 71 % DE LA INSTITUCIÓN
41740-7200-08001-0009	TAE KWON DO	187,536.50	FORMAN PARTE DE APROXIMADAMENTE DEL 71 % DE LA INSTITUCIÓN
41740-7200-08001-0010	AJEDREZ	11,098.00	FORMAN PARTE DE APROXIMADAMENTE DEL 71 % DE LA INSTITUCIÓN
41740-7200-08001-0011	BOX	113,034.50	FORMAN PARTE DE APROXIMADAMENTE DEL 71 % DE LA INSTITUCIÓN
41740-7200-08001-0012	BALONCESTO	112,185.50	FORMAN PARTE DE APROXIMADAMENTE DEL 71 % DE LA INSTITUCIÓN
41740-7200-08001-0013	NATACION	3,993,933.75	FORMAN PARTE DE APROXIMADAMENTE DEL 71 % DE LA INSTITUCIÓN
41740-7200-08001-0014	CAPOERA	42,945.50	FORMAN PARTE DE APROXIMADAMENTE DEL 71 % DE LA INSTITUCIÓN
41740-7200-08001-0015	WU SHU KUNG FU	56,098.00	FORMAN PARTE DE APROXIMADAMENTE DEL 71 % DE LA INSTITUCIÓN
41740-7200-08001-0016	CLAVADOS	139,264.00	FORMAN PARTE DE APROXIMADAMENTE DEL 71 % DE LA INSTITUCIÓN
41740-7200-08001-0017	TENIS	149,813.00	FORMAN PARTE DE APROXIMADAMENTE DEL 71 % DE LA INSTITUCIÓN
41740-7200-08001-0018	KARATE	81,831.50	FORMAN PARTE DE APROXIMADAMENTE DEL 71 % DE LA INSTITUCIÓN
41740-7200-08001-0019	TAI CHI CHUAN	13,659.00	FORMAN PARTE DE APROXIMADAMENTE DEL 71 % DE LA INSTITUCIÓN
41740-7200-08001-0020	DEPORTES ESPECIALES	16,123.00	FORMAN PARTE DE APROXIMADAMENTE DEL 71 % DE LA INSTITUCIÓN
41740-7200-08001-0022	ZUMBA	28.00	FORMAN PARTE DE APROXIMADAMENTE DEL 71 % DE LA INSTITUCIÓN
41740-7200-08001-0025	PESAS (GIMNASIO)	270,450.50	FORMAN PARTE DE APROXIMADAMENTE DEL 71 % DE LA INSTITUCIÓN
41740-7200-08001-0028	EXAMEN MEDICO	72,740.50	FORMAN PARTE DE APROXIMADAMENTE DEL 71 % DE LA INSTITUCIÓN
41740-7200-08001-0029	MARTIN PE?A (FUTBOL Y PORTEROS)	864,642.00	FORMAN PARTE DE APROXIMADAMENTE DEL 71 % DE LA INSTITUCIÓN
41740-7200-08001-0041	FITNESS	76,353.00	FORMAN PARTE DE APROXIMADAMENTE DEL 71 % DE LA INSTITUCIÓN
41740-7200-08002-0003	BADMINTON	34,637.00	FORMAN PARTE DE APROXIMADAMENTE DEL 71 % DE LA INSTITUCIÓN
41740-7200-08002-0005	GIMNASIA	53,960.50	FORMAN PARTE DE APROXIMADAMENTE DEL 71 % DE LA INSTITUCIÓN
41740-7200-08002-0009	TAE KWON DO	29,596.00	FORMAN PARTE DE APROXIMADAMENTE DEL 71 % DE LA INSTITUCIÓN
41740-7200-08002-0012	BALONCESTO	24,722.00	FORMAN PARTE DE APROXIMADAMENTE DEL 71 % DE LA INSTITUCIÓN
41740-7200-08002-0013	NATACION	3,882,694.50	FORMAN PARTE DE APROXIMADAMENTE DEL 71 % DE LA INSTITUCIÓN

41740-7200-08002-0015	WU SHU KUNG FU	27,945.50	FORMAN PARTE DE APROXIMADAMENTE DEL 71 % DE LA INSTITUCIÓN
41740-7200-08002-0018	KARATE	19,612.00	FORMAN PARTE DE APROXIMADAMENTE DEL 71 % DE LA INSTITUCIÓN
41740-7200-08002-0022	ZUMBA	10,643.00	FORMAN PARTE DE APROXIMADAMENTE DEL 71 % DE LA INSTITUCIÓN
41740-7200-08002-0029	MARTIN PE?A (FUTBOL Y PORTEROS)	45,084.00	FORMAN PARTE DE APROXIMADAMENTE DEL 71 % DE LA INSTITUCIÓN
41740-7200-08002-0031	PILATES	11,548.00	FORMAN PARTE DE APROXIMADAMENTE DEL 71 % DE LA INSTITUCIÓN
41740-7200-08003-0005	GIMNASIA	122,625.50	FORMAN PARTE DE APROXIMADAMENTE DEL 71 % DE LA INSTITUCIÓN
41740-7200-08003-0009	TAE KWON DO	68,379.00	FORMAN PARTE DE APROXIMADAMENTE DEL 71 % DE LA INSTITUCIÓN
41740-7200-08003-0011	BOX	53,493.00	FORMAN PARTE DE APROXIMADAMENTE DEL 71 % DE LA INSTITUCIÓN
41740-7200-08003-0015	WU SHU KUNG FU	38,533.00	FORMAN PARTE DE APROXIMADAMENTE DEL 71 % DE LA INSTITUCIÓN
41740-7200-08003-0018	KARATE DOO	41,867.00	FORMAN PARTE DE APROXIMADAMENTE DEL 71 % DE LA INSTITUCIÓN
41740-7200-08003-0029	MARTIN PE?A (FUTBOL Y PORTEROS)	109,001.00	FORMAN PARTE DE APROXIMADAMENTE DEL 71 % DE LA INSTITUCIÓN
41740-7200-08003-0032	CACHIBOL ADULTOS MAYORES	47.00	FORMAN PARTE DE APROXIMADAMENTE DEL 71 % DE LA INSTITUCIÓN
41740-7200-08003-0033	VOLEIBOL	87,301.00	FORMAN PARTE DE APROXIMADAMENTE DEL 71 % DE LA INSTITUCIÓN
41740-7200-08004-0006	AEROBICS	7,576.00	FORMAN PARTE DE APROXIMADAMENTE DEL 71 % DE LA INSTITUCIÓN
41740-7200-08004-0008	ACTIVATE POR TU SALUD	19,158.50	FORMAN PARTE DE APROXIMADAMENTE DEL 71 % DE LA INSTITUCIÓN
41740-7200-08004-0009	TAE KWON DO	25,859.00	FORMAN PARTE DE APROXIMADAMENTE DEL 71 % DE LA INSTITUCIÓN
41740-7200-08004-0011	BOX	2,830.00	FORMAN PARTE DE APROXIMADAMENTE DEL 71 % DE LA INSTITUCIÓN
41740-7200-08004-0012	BALONCESTO	9,312.00	FORMAN PARTE DE APROXIMADAMENTE DEL 71 % DE LA INSTITUCIÓN
41740-7200-08004-0038	FUTBOL	60,543.00	FORMAN PARTE DE APROXIMADAMENTE DEL 71 % DE LA INSTITUCIÓN
41740-7200-08005-0011	BOX	232.00	FORMAN PARTE DE APROXIMADAMENTE DEL 71 % DE LA INSTITUCIÓN
41740-7200-08006-0038	FUTBOL	5,285.00	FORMAN PARTE DE APROXIMADAMENTE DEL 71 % DE LA INSTITUCIÓN
41740-7200-09001-0001	UD ENRIQUE FERNANDEZ MARTINEZ	1,138,359.50	FORMAN PARTE DE APROXIMADAMENTE DEL 71 % DE LA INSTITUCIÓN
41740-7200-09001-0002	UD ANTONIO TOTA CARBAJAL	230,162.00	FORMAN PARTE DE APROXIMADAMENTE DEL 71 % DE LA INSTITUCIÓN
41740-7200-09001-0003	UD LUIS I RODRIGUEZ	302,244.00	FORMAN PARTE DE APROXIMADAMENTE DEL 71 % DE LA INSTITUCIÓN
41740-7200-09001-0004	UD JESUS RODRIGUEZ GAONA	54,313.00	FORMAN PARTE DE APROXIMADAMENTE DEL 71 % DE LA INSTITUCIÓN



41740-7200-09001-0005	UD PARQUE DEL ARBOL	68,466.00	FORMAN PARTE DE APROXIMADAMENTE DEL 71 % DE LA INSTITUCIÓN
41740-7200-09001-0006	UD PARQUE CHAPALITA	29,686.50	FORMAN PARTE DE APROXIMADAMENTE DEL 71 % DE LA INSTITUCIÓN
41740-7200-09001-0007	UD NUEVO MILENIO	18,920.00	FORMAN PARTE DE APROXIMADAMENTE DEL 71 % DE LA INSTITUCIÓN
41740-7200-09003-0001	UD ENRIQUE FERNANDEZ MARTINEZ	66,564.50	FORMAN PARTE DE APROXIMADAMENTE DEL 71 % DE LA INSTITUCIÓN
41740-7200-09004-0001	CURSO LLEGA A LA META	500.00	FORMAN PARTE DE APROXIMADAMENTE DEL 71 % DE LA INSTITUCIÓN
41740-7200-09004-0004	CURSO DE ELECTRICIDAD INDUSTRIAL B	260.00	FORMAN PARTE DE APROXIMADAMENTE DEL 71 % DE LA INSTITUCIÓN
41740-7200-09004-0005	CAPACITACION FITNESS Y GYM	1,200.00	FORMAN PARTE DE APROXIMADAMENTE DEL 71 % DE LA INSTITUCIÓN
41740-7200-09004-0006	CURSO DE ACTIVACION FISICA	32,600.00	FORMAN PARTE DE APROXIMADAMENTE DEL 71 % DE LA INSTITUCIÓN
41740-7200-09004-0040	ACT. VARIAS CECAMUDE,BIBLIOTECA, VIDEOS	1,750.00	FORMAN PARTE DE APROXIMADAMENTE DEL 71 % DE LA INSTITUCIÓN
41740-7200-09004-0041	APORTACIONES POR USO DE INSTALACIONES	75,080.00	FORMAN PARTE DE APROXIMADAMENTE DEL 71 % DE LA INSTITUCIÓN
41740-7200-09005-0009	BEISBOL COPA BAJIO 2012	47,946.00	FORMAN PARTE DE APROXIMADAMENTE DEL 71 % DE LA INSTITUCIÓN
41740-7200-09005-0011	MARATON INDEPENDENCIA	1,912,770.00	FORMAN PARTE DE APROXIMADAMENTE DEL 71 % DE LA INSTITUCIÓN
41740-7200-09101-0001	ADMISION	32,898.00	FORMAN PARTE DE APROXIMADAMENTE DEL 71 % DE LA INSTITUCIÓN
41740-7200-09101-0002	APORTACION PARA MTTO DE INSTALACIONES	27,330.00	FORMAN PARTE DE APROXIMADAMENTE DEL 71 % DE LA INSTITUCIÓN
41740-7200-09101-0004	OTROS	20.00	FORMAN PARTE DE APROXIMADAMENTE DEL 71 % DE LA INSTITUCIÓN
41740-7200-09102-0001	ADMISION	18,983.00	FORMAN PARTE DE APROXIMADAMENTE DEL 71 % DE LA INSTITUCIÓN
41740-7200-09103-0001	ADMISION	106,624.00	FORMAN PARTE DE APROXIMADAMENTE DEL 71 % DE LA INSTITUCIÓN
41740-7200-09103-0002	APORTACION PARA MTTO DE INSTALACIONES	34,447.00	FORMAN PARTE DE APROXIMADAMENTE DEL 71 % DE LA INSTITUCIÓN
41740-7200-09103-0004	OTROS	8,000.00	FORMAN PARTE DE APROXIMADAMENTE DEL 71 % DE LA INSTITUCIÓN
41740-7200-09104-0001	ADMISION	39,581.00	FORMAN PARTE DE APROXIMADAMENTE DEL 71 % DE LA INSTITUCIÓN
41740-7200-09104-0002	APORTACION PARA MTTO DE INSTALACIONES	2,506.00	FORMAN PARTE DE APROXIMADAMENTE DEL 71 % DE LA INSTITUCIÓN
41740-7200-09104-0004	OTROS	1,410.00	FORMAN PARTE DE APROXIMADAMENTE DEL 71 % DE LA INSTITUCIÓN
41740-7200-09105-0001	ADMISION	27,106.00	FORMAN PARTE DE APROXIMADAMENTE DEL 71 % DE LA INSTITUCIÓN
41740-7200-09105-0002	APORTACION PARA MTTO DE INSTALACIONES	1,190.00	FORMAN PARTE DE APROXIMADAMENTE DEL 71 % DE LA INSTITUCIÓN
41740-7200-09105-0004	OTROS	50.00	FORMAN PARTE DE APROXIMADAMENTE DEL 71 % DE LA INSTITUCIÓN

42130-8300-00002-0000	CAJA POPULAR MEXICANA SC	10,000.00	FORMAN PARTE DE APROXIMADAMENTE DEL 71 % DE LA INSTITUCIÓN
42130-8300-00007-0000	MUNICIPIO DE LEON (DESARROLLO SOCI	10,500.00	FORMAN PARTE DE APROXIMADAMENTE DEL 71 % DE LA INSTITUCIÓN
42130-8300-00008-0000	INNOVACION INDUSTRIAL CORPORATIVA	0.00	FORMAN PARTE DE APROXIMADAMENTE DEL 71 % DE LA INSTITUCIÓN
42130-8300-00067-0000	INICIATIVA PRIVADA	146,600.00	FORMAN PARTE DE APROXIMADAMENTE DEL 71 % DE LA INSTITUCIÓN
42130-8300-00072-0000	CASIMIRO RAMIREZ	31,651.00	FORMAN PARTE DE APROXIMADAMENTE DEL 71 % DE LA INSTITUCIÓN
42130-8300-00073-0000	SALVADOR ZAPIEN	4,300.00	FORMAN PARTE DE APROXIMADAMENTE DEL 71 % DE LA INSTITUCIÓN
42220-9200-01042-0000	SUBSIDIO MUNICIPAL	12,414,702.00	FORMAN PARTE DE APROXIMADAMENTE DEL 29 % DE LA INSTITUCIÓN
42220-9200-02000-0006	SISTEMA DE COMPETENCIAS ETIQUETADO	1,000,000.00	FORMAN PARTE DE APROXIMADAMENTE DEL 29 % DE LA INSTITUCIÓN
42220-9200-02000-0007	HOSTING OPERGOB	324,004.00	FORMAN PARTE DE APROXIMADAMENTE DEL 29 % DE LA INSTITUCIÓN
42220-9200-02000-0008	MASIFICACION DE LA ACTIVACION FISICA	500,000.00	FORMAN PARTE DE APROXIMADAMENTE DEL 29 % DE LA INSTITUCIÓN
42220-9200-02000-0009	BECAS (ETIQUETADO)	500,000.00	FORMAN PARTE DE APROXIMADAMENTE DEL 29 % DE LA INSTITUCIÓN
42220-9200-02000-0010	MANTENIMIENTO EN LAS UNIDADES DEPORTIVAS	691,607.09	FORMAN PARTE DE APROXIMADAMENTE DEL 29 % DE LA INSTITUCIÓN
42220-9200-02000-0011	MANTENIMIENTO DE MINIDEPORTIVAS	200,000.00	FORMAN PARTE DE APROXIMADAMENTE DEL 29 % DE LA INSTITUCIÓN
	<b>TOTAL</b>	<b>54,771,099.27</b>	

DE DESGLOSE  
I. INFORMACIÓN CONTABLE/PRESUPUESTAL

4300 OTROS INGRESOS Y BENEFICIOS

NOTA: ERA-02

CUENTA	NOMBRE DE LA CUENTA	MONTO	NATURALEZA	CARACTERÍSTICAS
	TOTAL	0.00		

DE DESGLOSE  
I. INFORMACIÓN CONTABLE/PRESUPUESTAL

5000 GASTOS Y OTRAS PÉRDIDAS

NOTA: ERA-03

CUENTA	NOMBRE DE LA CUENTA	MONTO	% GASTO	EXPLICACIÓN
51110-1131-00000-0000	SUELDO BASE	8,899,432.74	18.27%	CORRESPONDE A LOS PAGOS DEL PERSONAL DE BASE TANTO ADMINISTRATIVO COMO OPERATIVO
51120-1211-00000-0000	HONORARIOS	304,826.96	0.63%	
51120-1212-00000-0000	HONORARIOS ASIMILADOS	10,183,088.09	20.90%	CORRESPONDE A LOS PAGOS DEL PERSONAL ADMINISTRATIVO, OPERATIVO O E INSTRUCTORES QUE NO TIENEN BASE
51130-1312-00000-0000	ANTIGUEDAD	50,635.81	0.10%	
51130-1321-00000-0000	PRIMA VACACIONAL	271,930.72	0.56%	
51130-1322-00000-0000	PRIMA DOMINICAL	153,766.45	0.32%	
51130-1323-00000-0000	GRATIFICACION DE FIN DE A?O	1,317,239.03	2.70%	
51130-1342-00000-0000	COMPENSACIONES POR SERVICIOS	51,323.19	0.11%	
51140-1413-00000-0000	APORTACIONES IMSS	2,402,246.48	4.93%	
51140-1421-00000-0000	APORTACIONES INFONAVIT	640,069.54	1.31%	
51140-1441-00000-0000	SEGUROS	43,605.04	0.09%	
51150-1511-00000-0000	CUOTAS PARA EL FONDO DE AHORRO	325,526.32	0.67%	
51150-1522-00000-0000	LIQ POR INDEMNIZ Y SUELDO Y SALA	929,257.63	1.91%	
51150-1541-00000-0000	PREST POR COND GENERALES DE TRAB	4,824,364.95	9.90%	
51150-1591-00000-0000	ASIGNACIONES ADICIONALES AL SUELDO	1,116,940.97	2.29%	
51150-1592-00000-0000	OTRAS PRESTACIONES	27,500.00	0.06%	
51160-1711-00000-0000	ESTIM POR PRODUCTIVIDAD Y EFICIEN	204,549.89	0.42%	
51210-2111-00000-0000	MATERIALES Y UTILES DE OFICINA	87,487.51	0.18%	
51210-2112-00000-0000	EQUIPOS MENORES DE OFICINA	9,607.26	0.02%	
51210-2141-00000-0000	MATY UTIL DE TECNOLOGIA DE INF Y	108,206.45	0.22%	
51210-2151-00000-0000	MATERIAL IMPRESO E INFORMACION DIG	5,934.01	0.01%	
51210-2161-00000-0000	MATERIAL DE LIMPIEZA	82,627.49	0.17%	
51210-2171-00000-0000	MATERIALES Y UTILES DE ENSE?ANZA	34,934.99	0.07%	
51220-2212-00000-0000	PROD ALIMENTICIOS PARA EL PERSONA	141,933.30	0.29%	
51220-2231-00000-0000	UTENSILIOS PARA EL SERV DE ALIMEN	42,131.89	0.09%	
51230-2311-00000-0000	PROD ALIMENTICIOS AGROP Y FORES	265,399.43	0.54%	
51230-2381-00000-0000	MCIAS P/COMERC EN TIENDAS SECTOR	1,782,788.87	3.66%	
51240-2411-00000-0000	MAT DE CONSTRUCCION MINERALES NO	350,327.03	0.72%	
51240-2421-00000-0000	MAT DE CONSTRUCCION DE CONCRETO	43,215.81	0.09%	
51240-2431-00000-0000	MAT DE CONSTRUCCION DE CAL Y YESO	39,760.76	0.08%	
51240-2451-00000-0000	MAT DE CONSTRUCCION DE VIDRIO	3,725.95	0.01%	
51240-2461-00000-0000	MAT ELECTRICO Y ELECTRONICO	143,348.14	0.29%	
51240-2471-00000-0000	ESTRUCTURAS Y MANUFACTURAS	47,107.31	0.10%	
51240-2481-00000-0000	MATERIALES COMPLEMENTARIOS	1,891.07	0.00%	
51240-2491-00000-0000	MATERIALES DIVERSOS	377,924.45	0.78%	
51250-2521-00000-0000	FERTILIZANTES Y ABONOS	6,337.43	0.01%	
51250-2522-00000-0000	PLAGUICIDAS Y PESTICIDAS	4,765.38	0.01%	
51250-2531-00000-0000	MEDICINAS Y PRODUCTOS FARMACEUTICO	4,890.54	0.01%	
51250-2541-00000-0000	MAT ACCESORIOS Y SUMINISTROS MEDI	10,487.60	0.02%	
51250-2591-00000-0000	OTROS PRODUCTOS QUIMICOS	544,764.05	1.12%	
51260-2612-00000-0000	COMB LUBRICANTES Y ADITIVOS P/VEH	370,585.55	0.76%	
51260-2613-00000-0000	COMB LUBRIC Y ADITIVOS P/MAQUINA	5,350.00	0.01%	
51270-2711-00000-0000	VESTUARIO Y UNIFORMES	1,093,695.04	2.25%	
51270-2722-00000-0000	PRENDAS DE PROTECCION PERSONAL	1,407.66	0.00%	
51270-2731-00000-0000	ARTICULOS DEPORTIVOS	328,622.15	0.67%	
51270-2741-00000-0000	PRODUCTOS TEXTILES	2,729.10	0.01%	
51270-2751-00000-0000	BLANCOS Y OTROS PRODUCTOS TEXTILES	635.68	0.00%	
51290-2911-00000-0000	HERRAMIENTAS MENORES	34,612.40	0.07%	
51290-2921-00000-0000	REFAC Y ACCES MENORES DE EDIFICI	4,314.82	0.01%	
51290-2941-00000-0000	REFAC Y ACCES MENORES DE EQ DE C	14,964.21	0.03%	

51290-2961-00000-0000	REFAC Y ACCES MENORES EQ DE TRAN	37,978.17	0.08%
51290-2981-00000-0000	REFAC Y ACCES MENORES DE MAQ Y E	5,103.98	0.01%
51290-2991-00000-0000	REFAC Y ACCES MENORES OTROS BIEN	1,740.00	0.00%
51310-3111-00000-0000	SERVICIOS DE ENERGIA ELECTRICA	2,853,635.00	5.86%
51310-3121-00000-0000	SERVICIO DE GAS	638,978.44	1.31%
51310-3141-00000-0000	SERVICIO TELEFONIA TRADICIONAL	128,514.93	0.26%
51310-3151-00000-0000	SERVICIO TELEFONIA CELULAR	81,195.37	0.17%
51310-3171-00000-0000	SERVICIOS DE ACCESO DE INTERNET	5,862.07	0.01%
51310-3181-00000-0000	SERVICIO POSTAL	220.01	0.00%
51320-3211-00000-0000	ARRENDAMIENTO DE TERRENOS	12,760.00	0.03%
51320-3221-00000-0000	ARRENDAMIENTO DE EDIFICIOS Y LOCAL	50,000.00	0.10%
51320-3261-00000-0000	ARRENDAMIENTO DE MAQ Y EQUIPO	1,624.00	0.00%
51320-3291-00000-0000	OTROS ARRENDAMIENTOS	507,297.40	1.04%
51330-3332-00000-0000	SERVICIOS DE PROCESOS TECNICA Y EN TECNO	278,629.48	0.57%
51330-3341-00000-0000	SERVICIOS DE CAPACITACION	79,318.00	0.16%
51330-3361-00000-0000	IMPRES DE DOC OFICIALES P/ SERV	309,592.34	0.64%
51330-3381-00000-0000	SERVICIOS DE VIGILANCIA	537,151.07	1.10%
51330-3391-00000-0000	SERVICIOS PROFES CIENT Y TECNIC	491,556.94	1.01%
51340-3411-00000-0000	SERVICIOS FINANCIEROS Y BANCARIOS	38,509.80	0.08%
51340-3431-00000-0000	SERVICIOS DE RECAUDACION TRASLADO Y CUST	10,153.49	0.02%
51340-3451-00000-0000	SEGURO DE BIENES PATRIMONIALES	110,697.91	0.23%
51340-3471-00000-0000	FLETES Y MANIOBRAS	7,410.83	0.02%
51350-3511-00000-0000	CONSERV Y MTTO DE INMUEBLES	132,159.83	0.27%
51350-3512-00000-0000	ADAPTACION DE INMUEBLES	29,950.21	0.06%
51350-3531-00000-0000	INST REP Y MTTO DE BIENES INFORM	7,988.56	0.02%
51350-3551-00000-0000	MTTO Y CONSERV DE VEHICULOS TERRE	87,703.95	0.18%
51350-3571-00000-0000	INST REP Y MTTO DE MAQ EQ Y HE	45,617.04	0.09%
51350-3581-00000-0000	SERV DE LIMPIEZA Y MANEJO DE DESE	2,167.69	0.00%
51350-3591-00000-0000	SERVICIOS DE JARDINERIA Y FUMIGACI	3,140.80	0.01%
51360-3611-00000-0000	DIFUSION E INFORMACION DE ACT GUB	5,044.51	0.01%
51360-3612-00000-0000	IMPRESION Y ELAB DE PUBLI OFICIA	47,212.51	0.10%
51360-3621-00000-0000	PROM PARA VTAS DE BIENES Y SERVIC	852,084.71	1.75%
51360-3651-00000-0000	SERV DE LA INDUSTRIA FILMICASONI	16,240.00	0.03%
51370-3751-00000-0000	VIATICOS NACIONALES P/SERV PUBLIC	46,397.39	0.10%
51370-3781-00000-0000	SERV INTEGRALES DE TRASLADO Y VIA	248,697.25	0.51%
51370-3791-00000-0000	OTROS SERV DE TRASLADO Y HOSPEDAJ	24,743.73	0.05%
51380-3821-00000-0000	GASTOS DE ORDEN SOCIAL Y CULTURAL	61,453.54	0.13%
51380-3852-00000-0000	GTOS DE OFICINAS DE SERV PUBLICOS	14,104.15	0.03%
51380-3853-00000-0000	GASTOS DE REPRESENTACION	102,503.76	0.21%
51390-3921-00000-0000	OTROS IMPUESTOS Y DERECHOS	21,701.94	0.04%
51390-3981-00000-0000	IMPUESTO SOBRE NOMINAS	391,107.84	0.80%
51390-3991-00000-0000	OTROS SERVICIOS GENERALES	17,400.00	0.04%
52410-4411-00000-0000	GASTOS ACT CULTURALES Y DEPORTIVA	951,703.43	1.95%
52410-4414-00000-0000	PREMIOSESTIMULOS RECO A DEPORTI	395,750.00	0.81%
52420-4421-00000-0000	BECAS	409,600.00	0.84%
55110-0000-00001-0000	COMPUTADORAS Y EQUIPO PERIFERICO	132,979.68	0.27%
55110-0000-00002-0000	EQUIPO DE COMUNICACION	10,038.50	0.02%
55110-0000-00003-0000	EQUIPO DE AUDIO Y VIDEO	32,014.30	0.07%
55110-0000-00006-0000	MUEBLES DE OFICINA Y ESTANTERIAS	20,606.86	0.04%
55110-0000-00007-0000	EQ P/USO MEDICODENTAL Y LABORATO	922.10	0.00%
55110-0000-00008-0000	AUTOMOVILES Y CAMIONES	230,075.00	0.47%
55110-0000-00009-0000	OTRO EQUIPO DE TRANSPORTE	58,750.00	0.12%
55110-0000-00010-0000	MAQ Y EQ P/ EL COMERCIO Y LOS SE	300,760.70	0.62%
55110-0000-00011-0000	OTRAS PERDIDAS	0.00	0.00%
55110-0000-00012-0000	APARATOS DEPORTIVOS	3,170.70	0.01%
55110-0000-00013-0000	OTRO MOBILIARIO Y EQ. EDUCACIONAL Y RECR	11,808.50	0.02%
55110-0000-00014-0000	MAQUINARIA Y EQUIPO INDUSTRIAL	16,420.40	0.03%
55171-0000-00000-0000	SOFTWARE	49,367.40	0.10%
	<b>TOTAL</b>	<b>48,712,133.35</b>	<b>100.00 %</b>

DE DESGLOSE  
I. INFORMACIÓN CONTABLE

3100 HACIENDA PÚBLICA/PATRIMONIO CONTRIBUIDO

NOTA: VHP-01

CUENTA	NOMBRE DE LA CUENTA	SALDO INICIAL	SALDO FINAL	MODIFICACION	TIPO	NATURALEZA
31200-0000-00001-0000	BIENES DONADOS	216,450.00	216,450.00	0.00	DONACIONES DE CAPITAL	MUNICIPAL
	<b>TOTAL</b>	<b>216,450.00</b>	<b>216,450.00</b>	<b>0.00</b>		

DE DESGLOSE  
I. INFORMACIÓN CONTABLE

3200 HACIENDA PÚBLICA/PATRIMONIO GENERADO

NOTA: VHP-02

CUENTA	NOMBRE DE LA CUENTA	SALDO INICIAL	SALDO FINAL	MODIFICACION	NATURALEZA
32100-0000-00001-0000	RESULTADO DEL EJERCICIO	0.00	6,058,965.92	6,058,965.92	MUNICIPAL Y PROPIO
32100-0000-00002-0000	RESULTADO DEL EJERCICIO 2012	279,745.80	0.00	-279,745.80	
32200-0000-00002-0000	RESULTADO DEL EJERCICIO	-1,284,782.23	-1,264,504.22	20,278.01	
32200-0000-00003-0000	RESULTADO DEL EJERCICIO	4,049,494.04	4,028,929.88	-20,564.16	
32200-0000-00004-0000	EJERCICIO 2011	940,175.48	974,903.35	34,727.87	
32200-0000-00005-0000	EJERCICIO 2012	0.00	221,030.46	221,030.46	
32320-0000-00001-0000	BIENES MUEBLES	6,059,969.21	6,058,269.21	-1,700.00	
32330-0000-00001-0000	BIENES INTANGIBLES	236,963.55	236,963.55	0.00	
	<b>Total</b>	<b>10,281,565.85</b>	<b>16,314,558.15</b>	<b>6,032,992.30</b>	

DE DESGLOSE  
I. INFORMACION CONTABLE

1110 FLUJO DE EFECTIVO

NOTA: EFE-01

CUENTA	NOMBRE DE LA CUENTA	SALDO INICIAL	SALDO FINAL	FLUJO
11112-0000-00001-0002	SANDRA PALACIOS DELGADO	1,500.00	0.00	-1,500.00
11112-0000-00001-0003	MA SOCORRO GUEVARA ENRIQUEZ	0.00	0.00	0.00
11112-0000-00001-0004	MARIA DEL ROSARIO CANTERO REYES	0.00	3,000.00	3,000.00
11112-0000-00002-0002	ANA CRISTINA FERNANDEZ TRUJILLO	3,000.00	3,000.00	0.00
11112-0000-00002-0004	MA ELENA RAMIREZ	2,000.00	2,000.00	0.00
11112-0000-00002-0005	OLGA AGUILERA FRANCO	5,000.00	0.00	-5,000.00
11112-0000-00003-0002	GILDARDO RODRIGUEZ MOCTEZUMA	2,000.00	0.00	-2,000.00
11112-0000-00003-0005	BRENDA PATRICIA GOMEZ M	500.00	500.00	0.00
11112-0000-00003-0006	FONDO UNIDAD EFM	1,000.00	0.00	-1,000.00
11112-0000-00003-0007	MARIO MORENO JARAMILLO	0.00	3,000.00	3,000.00
11112-0000-00004-0001	OMAR ALEJANDRO GARCIA MARTINEZ	1,000.00	0.00	-1,000.00
11112-0000-00004-0002	HECTOR NOYOLA SANCHEZ	500.00	0.00	-500.00
11112-0000-00004-0003	GUZMAN REYES ENRIQUE	1,000.00	1,500.00	500.00
11112-0000-00005-0001	JUAN FRANCISCO MANUEL MENDEZ	700.00	0.00	-700.00
11112-0000-00005-0002	LUIS ENRIQUE RODRIGUEZ	1,200.00	1,200.00	0.00
11112-0000-00006-0001	ENRIQUE GUZMAN REYES	500.00	-500.00	-1,000.00
11112-0000-00006-0003	HORTA BRACAMONTES GUILLERMO HORTA	700.00	500.00	-200.00
11112-0000-00007-0002	ALEJANDRO MARTINEZ REYES	1,200.00	1,200.00	0.00
11112-0000-00008-0002	MARIO MORENO JARAMILLO	1,500.00	0.00	-1,500.00
11112-0000-00008-0003	LUIS MIGUEL RAMIREZ	1,000.00	0.00	-1,000.00
11112-0000-00008-0004	DANIEL EMIGDIO ROMO MARQUEZ	0.00	500.00	500.00
11112-0000-00008-0005	ESAU VAZQUEZ MORENO	0.00	1,000.00	1,000.00
11112-0000-00010-0003	GUILLERMO HORTA BRACAMONTES	200.00	0.00	-200.00
11112-0000-00010-0004	SERGIO FUENTES ALBA	800.00	1,000.00	200.00
11112-0000-00011-0002	J DEMETRIO LEDEZMA GONZALEZ	2,250.04	234.66	-2,015.38
11112-0000-00011-0003	LAURA ELENA HERNANDEZ OLMOS	0.00	2,250.00	2,250.00
11112-0000-00013-0001	DAVID GARCIA DIAZ	6,900.00	0.00	-6,900.00
11112-0000-00013-0004	ROSAURA GARCIA MARQUEZ	0.00	0.00	0.00
11112-0000-00013-0005	EMERSON MORALES ALVAREZ	0.00	1,300.00	1,300.00
11112-0000-00013-0006	JESUS ALFEREZ RODRIGUEZ	0.00	5,000.00	5,000.00
11112-0000-00015-0002	CELIA HERRERA GONZALEZ	200.00	200.00	0.00
11112-0000-00015-0003	LETICIA PEREIRA HERRERA	200.00	200.00	0.00
11112-0000-00015-0004	JUANA LUNA ALBA	200.00	200.00	0.00
11112-0000-00017-0001	JUAN EDUARDO SALAZAR BETANZOS	0.00	1,000.00	1,000.00
11112-0000-00018-0001	OLGA AGUILERA PEREZ	0.00	5,000.00	5,000.00
11112-0000-00019-0001	ALEJANDRA RICO PEREZ	0.00	700.00	700.00
<b>1111</b>	<b>Efectivo</b>	<b>35,050.04</b>	<b>33,984.66</b>	<b>-1,065.38</b>
11121-0000-00001-0001	BANORTE CTA 806-01221-1	6,496,562.22	9,460,916.37	2,964,354.15
11121-0000-00001-0003	BANORTE ETIQUETADOS 0869474511	0.00	2,350,458.44	2,350,458.44
11121-0000-00001-0004	BANORTE MARATON	0.00	629,355.50	629,355.50
11121-0000-00001-0005	BANORTE 2008	0.00	89,045.00	89,045.00
11121-0000-00002-0001	BANCO DEL BAJIO 66332750201	0.00	0.00	0.00
<b>1112</b>	<b>Banco/Tesorería</b>	<b>6,496,562.22</b>	<b>12,529,775.31</b>	<b>6,033,213.09</b>
11141-0000-00003-0001	BANORTE INV 0862799104	0.00	0.00	0.00
11141-0000-00003-0002	BANORTE INV 0735413997	0.00	0.00	0.00
11141-0000-00003-0003	BANORTE INVERSIONES 2013	0.00	1,597,809.67	1,597,809.67
<b>1114</b>	<b>Inversiones Temporales (3 meses)</b>	<b>0.00</b>	<b>1,597,809.67</b>	<b>1,597,809.67</b>
11161-0000-00000-0001	COMISION FEDERAL DE ELECTRICIDAD	0.00	13,226.00	13,226.00
<b>TOTAL</b>		<b>6,531,612.26</b>	<b>14,174,795.64</b>	<b>7,643,183.38</b>



DE DESGLOSE  
I. INFORMACION CONTABLE

1210, 1230, 1240 Y 1250 INVERSIONES, ADQ. BIENES MUEBLES, INMUEBLES E INTANGIBLES			NOTA: EFE-02
CUENTA	NOMBRE DE LA CUENTA	FLUJO	% SUB
12411-5111-00000-0000	MUEBLES DE OFICINA Y ESTANTERIA	0.00	0.00
12413-5151-00000-0000	COMPUTADORAS Y EQUIPO PERIFÉRICO	9,999.00	0.00
12419-5192-00000-0000	MOBILIARIO Y EQUIPO PARA COMERCIO Y SERV	0.00	0.00
12421-5211-00000-0000	EQUIPO DE AUDIO Y DE VIDEO	0.00	0.00
12422-5221-00000-0000	APARATOS DEPORTIVOS	0.00	0.00
12422-5291-00000-0000	OTRO MOBILIARIO Y EQ. EDUCACIONAL Y RECR	0.00	0.00
12423-5231-00000-0000	CAMARAS FOTOGRAFICAS Y DE VIDEO	0.00	0.00
12431-5311-00000-0000	EQUIPO PARA USO MÉDICO, DENTAL Y PARA LA	46,378.00	0.00
12441-5411-00000-0000	VEHÍCULOS Y EQUIPO TERRESTRE	203,946.00	0.00
12449-5491-00000-0000	OTRO EQUIPO DE TRANSPORTE	0.00	0.00
12462-5621-00000-0000	MAQUINARIA Y EQUIPO INDUSTRIAL	23,978.00	0.00
12464-5641-00000-0000	SISTEMAS DE AIRE ACONDICIONADO, CALEFACC	46,632.00	0.00
12465-5651-00000-0000	EQUIPO DE COMUNICACIÓN Y TELECOMUNICACIO	24,961.00	0.00
12467-5671-00001-0000	MAQ Y EQ P/EL COMERCIO Y LOS SER	131,650.00	0.00
12510-5911-00000-0000	SOFTWARE	26,680.00	0.00
	<b>TOTAL</b>	<b>514,223.67</b>	<b>0.00</b>

**II. DE MEMORIA (DE ORDEN):****DE MEMORIA**

finés de recordatorio contable, de control y en general sobre los aspectos administrativos, o bien para consignar sus derechos o responsabilidades contingentes que puedan o no

Las cuentas que se manejan para efectos de este documento son las siguientes:

**A) Contables:**

CUENTA	NOMBRE DE LA CUENTA	SALDO INICIAL	SALDO FINAL	FLUJO
71000	VALORES	0.00	0.00	0.00
72000	EMISION DE OBLIGACIONES	0.00	0.00	0.00
73000	AVALES Y GARANTIAS	0.00	0.00	0.00
74000	JUICIOS	0.00	0.00	0.00
75000	INV MED PROY P PREST D SERV (PPS) Y SIMI	0.00	0.00	0.00
76000	BIENES EN CONCESIONADOS O EN COMODATO	0.00	0.00	0.00
	<b>TOTAL</b>	<b>0.00</b>	<b>0.00</b>	<b>0.00</b>

Se informará, de manera agrupada, en las notas a los Estados Financieros las cuentas de orden contables y cuentas de orden presupuestario.

**B) Presupuestales:**

CUENTA	NOMBRE DE LA CUENTA	SALDO INICIAL	SALDO FINAL	FLUJO
81100-41590-5100-00002-0003	I.EST-INICIATIVA PRIVADA	704,187.00	0.00	-704,187.00
81100-41590-5100-00003-0001	I.EST-PROY. FUENTES ALTERNAS DE F.	3,000,000.00	1,029,761.00	-1,970,239.00
81100-41590-5100-00003-0002	I.EST-PROY. RECONOC. Y ESTIM. DPTVOS	750,000.00	0.00	-750,000.00
81100-41690-6100-00002-0001	OTROS INGRESOS UNIDADES DEPORTIVAS	66,252.00	0.00	-66,252.00
81100-41690-6100-00002-0002	DIFERENCIAS EN DEPOSITOS Y PAGOS	4,315.00	0.00	-4,315.00
81100-41690-6100-00002-0003	RENDIMIENTO DE INTERESES POR INVER	14,000.00	0.00	-14,000.00
81100-41690-6100-00002-0004	RECUPERACION DE PRIMA DE SEGUROS	30,000.00	0.00	-30,000.00
81100-41690-6100-00002-0005	I.EST-OTROS	10,009.00	0.00	-10,009.00
81100-41730-7100-00001-0001	CAFETERIA UD EFM DIGNA Y SEGURA	3,280,660.00	448,070.00	-2,832,590.00
81100-41730-7100-00001-0002	CAFETERIA UD ATC DIGNA Y SEGURA	357,408.00	143,720.00	-213,688.00
81100-41730-7100-00001-0003	CAFETERIA UD LIR DIGNA Y SEGURA	777,449.00	253,624.00	-523,825.00

81100-41730-7100-00001-0004	CAFETERIA UD JRG DIGNA Y SEGURA	296,853.00	0.00	-296,853.00
81100-41730-7100-00001-0005	CAFETERIA UD PA DIGNA Y SEGURA	241,552.00	0.00	-241,552.00
81100-41730-7100-00001-0006	CAFETERIA UD CHAPALITA DIGNA Y SEG	68,612.00	0.00	-68,612.00
81100-41740-7200-01001-0000	ADMISION	5,732,188.00	3,662,247.00	-2,069,941.00
81100-41740-7200-01002-0000	ESTACIONAMIENTO	3,180,267.00	2,686,212.00	-494,055.00
81100-41740-7200-01003-0000	ALBERCA	821,964.00	392,059.00	-429,905.00
81100-41740-7200-01004-0000	GIMNASIO	154,255.00	204,408.18	50,153.18
81100-41740-7200-01005-0001	FUTBOL TRIBUNAS	356,558.00	172,136.17	-184,421.83
81100-41740-7200-01005-0002	FUTBOL EMPASTADOS	1,870,001.00	902,783.95	-967,217.05
81100-41740-7200-01005-0003	FUTBOL TIERRA	123,318.00	59,534.47	-63,783.53
81100-41740-7200-01005-0005	MINI CAMPO TIERRA	725,839.00	17,227.24	-708,611.76
81100-41740-7200-01005-0006	MINI CAMPO SINTETICO	0.00	333,187.43	333,187.43
81100-41740-7200-01005-0007	BEIS BOL TIERRA	20,998.00	10,137.25	-10,860.75
81100-41740-7200-01005-0008	BEIS BOL EMPASTADO	22,615.00	10,917.88	-11,697.12
81100-41740-7200-01005-0009	VOLEIBOL Y PLAYERO	20,905.00	10,092.36	-10,812.64
81100-41740-7200-01005-0010	CANCHAS DE TENIS	369,296.00	178,285.75	-191,010.25
81100-41740-7200-01005-0011	AUDITORIO	313,619.00	151,406.44	-162,212.56
81100-41740-7200-01005-0012	PISTA DE ATLETISMO	38,944.00	18,801.08	-20,142.92
81100-41740-7200-01005-0013	EXTERIORES DE VOLEIBOL	61,157.00	10,690.97	-50,466.03
81100-41740-7200-01005-0014	EXTERIORES DE BALONCESTO	0.00	18,833.90	18,833.90
81100-41740-7200-01005-0021	I.EST-PALAPAS	0.00	18,480.50	18,480.50
81100-41740-7200-01005-0022	I.EST-CANCHAS EXTERIORES DE HANDBALL	6,860.00	3,311.82	-3,548.18
81100-41740-7200-01005-0023	I.EST-USO DE REGADERAS	86,637.00	4,020.53	-82,616.47
81100-41740-7200-01005-0024	I.EST-EXPLANADAS EXTERIORES	61,280.00	11,103.76	-50,176.24
81100-41740-7200-01005-0025	I.EST-EXPLANADAS INTERIORES DE ALBERCA	15,700.00	7,579.51	-8,120.49
81100-41740-7200-02001-0000	ADMISION	1,318,817.00	816,225.00	-502,592.00
81100-41740-7200-02002-0000	ESTACIONAMIENTO	549,151.00	482,768.00	-66,383.00
81100-41740-7200-02003-0000	ALBERCA	362,289.00	257,321.00	-104,968.00
81100-41740-7200-02005-0001	FUTBOL TRIBUNAS	65,382.50	37,916.85	-27,465.65
81100-41740-7200-02005-0009	VOLEIBOL Y PLAYERO	5,554.00	3,220.89	-2,333.11
81100-41740-7200-02005-0011	AUDITORIO	94,261.50	54,664.48	-39,597.02
81100-41740-7200-02005-0012	I.EST-PISTA DE ATLETISMO	17,077.00	1,826.76	-15,250.24
81100-41740-7200-02005-0013	EXTERIORES DE VOLEIBOL	1,934.50	1,121.88	-812.62
81100-41740-7200-02005-0014	EXTERIORES DE BALONCESTO	4,209.50	2,441.20	-1,768.30
81100-41740-7200-02005-0015	CANCHAS DE FRONTON	117,439.00	68,105.65	-49,333.35
81100-41740-7200-02005-0016	FUTBOL URUGUAYO	0.00	8,076.60	8,076.60
81100-41740-7200-02005-0023	I.EST-USO DE REGADERAS	2,476.00	1,435.87	-1,040.13
81100-41740-7200-02005-0024	I.EST-EXPLANADAS EXTERIORES	2,600.00	1,507.80	-1,092.20
81100-41740-7200-03001-0000	ADMISION	2,315,855.00	2,028,082.00	-287,773.00
81100-41740-7200-03002-0000	ESTACIONAMIENTO	606,936.00	723,823.00	116,887.00
81100-41740-7200-03005-0002	FUTBOL EMPASTADOS	128,594.00	150,376.56	21,782.56

81100-41740-7200-03005-0003	FUTBOL TIERRA	144,975.00	169,532.32	24,557.32
81100-41740-7200-03005-0005	I.EST-MINI CAMPO TIERRA	5,714.00	6,681.90	967.90
81100-41740-7200-03005-0011	AUDITORIO	179,797.00	210,252.84	30,455.84
81100-41740-7200-03005-0012	PISTA DE ATLETISMO	16,348.00	19,117.18	2,769.18
81100-41740-7200-03005-0013	EXTERIORES DE VOLEIBOL	4,573.00	5,347.61	774.61
81100-41740-7200-03005-0014	EXTERIORES DE BALONCESTO	0.00	5,914.77	5,914.77
81100-41740-7200-03005-0015	CANCHAS DE FRONTON	158,686.00	179,651.07	20,965.07
81100-41740-7200-03005-0017	BEISBOL DOMINGO SANTANA	0.00	101,312.46	101,312.46
81100-41740-7200-03005-0018	AREA INFANTIL PARA FIESTAS	9,900.00	11,576.97	1,676.97
81100-41740-7200-03005-0021	I.EST-PALAPAS	5,870.00	6,864.31	994.31
81100-41740-7200-04001-0000	ADMISION	1,545,411.00	900,760.00	-644,651.00
81100-41740-7200-04002-0000	ESTACIONAMIENTO	610,973.00	255,159.00	-355,814.00
81100-41740-7200-04005-0002	FUTBOL EMPASTADOS	187,213.00	134,366.70	-52,846.30
81100-41740-7200-04005-0003	FUTBOL TIERRA	30,385.00	21,807.95	-8,577.05
81100-41740-7200-04005-0005	I.EST-MINI CAMPO TIERRA	4,868.00	3,493.88	-1,374.12
81100-41740-7200-04005-0010	CANCHAS DE TENIS	27,494.00	19,733.03	-7,760.97
81100-41740-7200-04005-0012	PISTA DE ATLETISMO	10,464.00	7,510.24	-2,953.76
81100-41740-7200-04005-0013	EXTERIORES DE VOLEIBOL	6,799.00	4,879.80	-1,919.20
81100-41740-7200-04005-0014	EXTERIORES DE BALONCESTO	7,074.00	5,077.16	-1,996.84
81100-41740-7200-04005-0019	FUTBOL RAPIDO	343,500.00	246,537.18	-96,962.82
81100-41740-7200-04005-0024	I.EST-EXPLANADAS EXTERIORES	5,186.00	3,722.11	-1,463.89
81100-41740-7200-05001-0000	ADMISION	1,244,656.00	919,982.00	-324,674.00
81100-41740-7200-05002-0000	ESTACIONAMIENTO	0.00	262,807.00	262,807.00
81100-41740-7200-05005-0002	I.EST-FUTBOL EMPASTADO	5,418.00	4,707.53	-710.47
81100-41740-7200-05005-0003	FUTBOL TIERRA	81,956.00	71,208.98	-10,747.02
81100-41740-7200-05005-0005	I.EST-MINI CAMPO TIERRA	1,796.00	1,560.49	-235.51
81100-41740-7200-05005-0007	BEIS BOL TIERRA	3,306.00	2,872.48	-433.52
81100-41740-7200-05005-0013	EXTERIORES DE VOLEIBOL	1,589.00	1,380.64	-208.36
81100-41740-7200-05005-0014	EXTERIORES DE BALONCESTO	1,520.00	1,320.69	-199.31
81100-41740-7200-05005-0018	AREA INFANTIL PARA FIESTAS	30,257.00	26,289.35	-3,967.65
81100-41740-7200-05005-0021	I.EST-PALAPAS	4,234.00	3,678.79	-555.21
81100-41740-7200-05005-0024	I.EST-EXPLANADAS EXTERIORES	2,600.00	2,259.05	-340.95
81100-41740-7200-06001-0000	ADMISION	1,220,599.00	622,340.00	-598,259.00
81100-41740-7200-06002-0000	ESTACIONAMIENTO	54,958.00	67,376.00	12,418.00
81100-41740-7200-06005-0012	I.EST-PISTA DE ATLETISMO	5,400.00	3,507.04	-1,892.96
81100-41740-7200-06005-0013	EXTERIORES DE VOLEIBOL	4,107.00	2,667.30	-1,439.70
81100-41740-7200-06005-0014	EXTERIORES DE BALONCESTO	5,117.00	3,323.25	-1,793.75
81100-41740-7200-06005-0016	FUTBOL URUGUAYO	35,150.00	22,828.22	-12,321.78
81100-41740-7200-06005-0018	AREA INFANTIL PARA FIESTAS	35,246.00	22,890.55	-12,355.45
81100-41740-7200-06005-0019	FUTBOL RAPIDO	137,605.00	89,367.77	-48,237.23
81100-41740-7200-06005-0021	I.EST-PALAPAS	9,477.00	6,154.84	-3,322.16

81100-41740-7200-07001-0000	ADMISION	591,966.00	489,929.00	-102,037.00
81100-41740-7200-07002-0000	ESTACIONAMIENTO	85,514.00	80,393.00	-5,121.00
81100-41740-7200-07005-0003	FUTBOL TIERRA	0.00	26,565.10	26,565.10
81100-41740-7200-07005-0013	EXTERIORES DE VOLEIBOL	728.50	651.03	-77.47
81100-41740-7200-07005-0014	EXTERIORES DE BALONCESTO	865.50	773.48	-92.02
81100-41740-7200-07005-0021	I.EST-PALAPAS	30,926.00	1,072.40	-29,853.60
81100-41740-7200-08001-0001	ATLETISMO	31,342.00	14,515.65	-16,826.35
81100-41740-7200-08001-0002	ESGRIMA	0.00	8,499.03	8,499.03
81100-41740-7200-08001-0005	GIMNASIA	298,245.00	138,128.27	-160,116.73
81100-41740-7200-08001-0007	LUCHA OLIMPICA	4,632.00	2,145.26	-2,486.74
81100-41740-7200-08001-0008	ACTIVATE POR TU SALUD	35,067.00	16,240.83	-18,826.17
81100-41740-7200-08001-0009	TAE KWON DO	159,296.00	73,775.86	-85,520.14
81100-41740-7200-08001-0010	AJEDREZ	13,741.00	6,363.97	-7,377.03
81100-41740-7200-08001-0011	BOX	75,138.00	34,799.16	-40,338.84
81100-41740-7200-08001-0012	BALONCESTO	109,153.00	50,552.78	-58,600.22
81100-41740-7200-08001-0013	NATAACION	3,314,428.00	5,221,272.90	1,906,844.90
81100-41740-7200-08001-0014	CAPOERA	36,639.00	16,968.85	-19,670.15
81100-41740-7200-08001-0015	WU SHU KUNG FU	47,634.00	22,061.05	-25,572.95
81100-41740-7200-08001-0016	CLAVADOS	86,535.00	40,077.57	-46,457.43
81100-41740-7200-08001-0017	TENIS	163,744.00	75,835.90	-87,908.10
81100-41740-7200-08001-0018	KARATE	91,359.00	42,311.73	-49,047.27
81100-41740-7200-08001-0019	TAI CHI CHUAN	12,366.00	5,727.15	-6,638.85
81100-41740-7200-08001-0020	DEPORTES ESPECIALES	19,169.00	378.84	-18,790.16
81100-41740-7200-08001-0025	PESAS (GIMNASIO)	401,074.00	185,752.18	-215,321.82
81100-41740-7200-08001-0028	EXAMEN MEDICO	85,641.00	39,663.52	-45,977.48
81100-41740-7200-08001-0029	MARTIN PE?A (FUTBOL Y PORTEROS)	832,517.00	385,569.35	-446,947.65
81100-41740-7200-08001-0041	FITNESS	61,701.00	28,576.01	-33,124.99
81100-41740-7200-08002-0003	BADMINTON	28,617.00	1,674.69	-26,942.31
81100-41740-7200-08002-0005	GIMNASIA	56,796.00	3,323.79	-53,472.21
81100-41740-7200-08002-0009	TAE KWON DO	27,268.00	1,595.77	-25,672.23
81100-41740-7200-08002-0012	BALONCESTO	21,851.00	1,278.76	-20,572.24
81100-41740-7200-08002-0013	NATAACION	3,277,258.00	3,433,334.77	156,076.77
81100-41740-7200-08002-0015	WU SHU KUNG FU	48,320.00	2,827.74	-45,492.26
81100-41740-7200-08002-0018	KARATE	41,813.00	2,446.96	-39,366.04
81100-41740-7200-08002-0022	ZUMBA	1,675.00	98.03	-1,576.97
81100-41740-7200-08002-0029	MARTIN PE?A (FUTBOL Y PORTEROS)	68,982.00	4,036.93	-64,945.07
81100-41740-7200-08002-0031	PILATES	16,703.00	977.48	-15,725.52
81100-41740-7200-08002-0042	EQUIPO DE NATAACION	378,000.00	22,121.08	-355,878.92
81100-41740-7200-08003-0005	GIMNASIA	152,925.00	134,073.35	-18,851.65
81100-41740-7200-08003-0009	TAE KWON DO	45,262.00	39,682.38	-5,579.62
81100-41740-7200-08003-0011	BOX	55,249.00	48,438.23	-6,810.77

81100-41740-7200-08003-0015	WU SHU KUNG FU	62,062.00	54,411.36	-7,650.64
81100-41740-7200-08003-0018	KARATE DOO	39,374.00	34,520.21	-4,853.79
81100-41740-7200-08003-0029	MARTIN PE?A (FUTBOL Y PORTEROS)	94,641.00	82,974.23	-11,666.77
81100-41740-7200-08003-0032	CACHIBOL ADULTOS MAYORES	400.00	0.00	-400.00
81100-41740-7200-08003-0033	VOLEIBOL	73,426.00	64,374.50	-9,051.50
81100-41740-7200-08003-0035	CICLISMO	462.00	755.74	293.74
81100-41740-7200-08004-0006	I.EST-AEROBICS	117.00	165.34	48.34
81100-41740-7200-08004-0008	ACTIVATE POR TU SALUD	8,521.00	12,041.85	3,520.85
81100-41740-7200-08004-0009	TAE KWON DO	16,900.00	23,883.03	6,983.03
81100-41740-7200-08004-0011	BOX	3,600.00	5,087.52	1,487.52
81100-41740-7200-08004-0012	BALONCESTO	4,254.00	6,011.75	1,757.75
81100-41740-7200-08004-0038	FUTBOL	34,636.00	48,947.49	14,311.49
81100-41740-7200-08005-0038	I.EST-FUTBOL	0.00	9,040.00	9,040.00
81100-41740-7200-08006-0038	I.EST-FUTBOL	0.00	8,760.00	8,760.00
81100-41740-7200-09001-0001	UD ENRIQUE FERNANDEZ MARTINEZ	993,266.00	1,943,133.00	949,867.00
81100-41740-7200-09001-0002	UD ANTONIO TOTA CARBAJAL	261,462.00	0.00	-261,462.00
81100-41740-7200-09001-0003	UD LUIS I RODRIGUEZ	271,403.00	0.00	-271,403.00
81100-41740-7200-09001-0004	UD JESUS RODRIGUEZ GAONA	46,961.00	0.00	-46,961.00
81100-41740-7200-09001-0005	UD PARQUE DEL ARBOL	85,484.00	0.00	-85,484.00
81100-41740-7200-09001-0006	UD PARQUE CHAPALITA	25,017.00	0.00	-25,017.00
81100-41740-7200-09001-0007	UD NUEVO MILENIO	16,407.00	0.00	-16,407.00
81100-41740-7200-09003-0001	UD ENRIQUE FERNANDEZ MARTINEZ	120,000.00	79,837.00	-40,163.00
81100-41740-7200-09004-0007	I.EST-METODOLOGIA DEL ENTRENAMIENTO	22,200.00	0.00	-22,200.00
81100-41740-7200-09004-0008	I.EST-CALENTAMIENTO POR UN MJOR DESEMP.	22,000.00	0.00	-22,000.00
81100-41740-7200-09004-0009	I.EST-MANTENIMIENTO DE EDIFICIOS	5,000.00	0.00	-5,000.00
81100-41740-7200-09004-0010	I.EST-GUARDAVIDAS DE INST. ACUATICAS	4,500.00	0.00	-4,500.00
81100-41740-7200-09004-0011	I.EST-SEGURIDAD ACUATICA	30,000.00	0.00	-30,000.00
81100-41740-7200-09004-0012	I.EST-INSTRUCTOR DE RUTINAS DE GIMNASIO	14,500.00	0.00	-14,500.00
81100-41740-7200-09004-0013	I.EST-DIPLOMADO PARA ENTRENADORES	90,000.00	0.00	-90,000.00
81100-41740-7200-09004-0014	I.EST-EFICIENCIA EN LA COORDINACION DPTV	10,000.00	0.00	-10,000.00
81100-41740-7200-09004-0015	I.EST-CURSO PARA ENTREN. DE FONDO Y MEDI	10,000.00	0.00	-10,000.00
81100-41740-7200-09004-0016	I.EST-CURSO DE NATACION PARA ADULTOS MAY	15,000.00	0.00	-15,000.00
81100-41740-7200-09004-0017	I.EST-Z-DANCE	15,000.00	0.00	-15,000.00
81100-41740-7200-09004-0018	I.EST-MEDICINA DEPORTIVA	15,000.00	0.00	-15,000.00
81100-41740-7200-09004-0019	I.EST-BIOMECANICA	10,000.00	0.00	-10,000.00
81100-41740-7200-09004-0020	I.EST-DIDACTICA DE LAS HABILIDADES ACUAT	15,000.00	0.00	-15,000.00
81100-41740-7200-09004-0021	I.EST-REGLAMENTOS DEPORTIVOS	15,000.00	0.00	-15,000.00
81100-41740-7200-09004-0022	I.EST-CURSO PRIMEROS AUXILIOS	15,000.00	0.00	-15,000.00
81100-41740-7200-09004-0023	I.EST-CURSO DE PLANEACION PARA INSTRUCTO	15,000.00	0.00	-15,000.00
81100-41740-7200-09004-0024	I.EST-FORMACIÓN DE FACILITADORES DE ENSE	20,000.00	0.00	-20,000.00
81100-41740-7200-09004-0025	I.EST-NUTRICIÓN DEPORTIVA	15,000.00	0.00	-15,000.00

81100-41740-7200-09004-0026	I.EST-EMPRESA ACTIVA	15,000.00	0.00	-15,000.00
81100-41740-7200-09004-0027	I.EST-HOMOLOGACION DE CRITERIOS DE EVALU	4,000.00	0.00	-4,000.00
81100-41740-7200-09004-0028	I.EST-CALIDAD EN EL SERVICIO DEPORTIVO	8,000.00	0.00	-8,000.00
81100-41740-7200-09004-0029	I.EST-INSTRUCTORES DE CURSO DE VERANO	6,000.00	0.00	-6,000.00
81100-41740-7200-09004-0030	I.EST-CURSO DE FONTANERÍA	3,000.00	0.00	-3,000.00
81100-41740-7200-09004-0031	I.EST-EQUIPOS DE TRABAJO	3,000.00	0.00	-3,000.00
81100-41740-7200-09004-0032	I.EST-CURSO JARDINERÍA AVANZADA	3,000.00	0.00	-3,000.00
81100-41740-7200-09004-0033	I.EST-CALIDAD HUMANA EN EL DEPORTE	3,000.00	0.00	-3,000.00
81100-41740-7200-09004-0034	I.EST-LIDERAZGO DEPORTIVO	3,000.00	0.00	-3,000.00
81100-41740-7200-09004-0035	I.EST-VENTAS EN EL DEPORTE	3,000.00	0.00	-3,000.00
81100-41740-7200-09004-0036	I.EST-MENTALIDAD Y HABILIDAD PARA EL ÉXI	15,000.00	0.00	-15,000.00
81100-41740-7200-09004-0037	I.EST-DESARROLLO FISICO ATLETICO	10,000.00	0.00	-10,000.00
81100-41740-7200-09004-0038	I.EST-PREPARACIÓN PSICOLÓGICA DE LOS ATL	20,000.00	0.00	-20,000.00
81100-41740-7200-09004-0039	I.EST-CAPACITACIÓN + ACTIVACIÓN + DIVERS	24,000.00	0.00	-24,000.00
81100-41740-7200-09004-0040	I.EST-ACT. VARIAS CECAMUDE,BIBLIOTECA, V	8,000.00	0.00	-8,000.00
81100-41740-7200-09004-0041	I.EST-APORTACIONES POR USO DE INSTALACIO	18,000.00	0.00	-18,000.00
81100-41740-7200-09004-0042	I.EST-FORO ANUAL	250,000.00	0.00	-250,000.00
81100-41740-7200-09005-0003	I.EST-ENTRENAMIENTOS DEPORTIVOS	0.00	198,923.00	198,923.00
81100-41740-7200-09005-0009	I.EST-BEISBOL COPA BAJIO 2012	125,000.00	0.00	-125,000.00
81100-41740-7200-09005-0010	I.EST-EVENTOS PARA INCREMENTO USO DE INS	475,000.00	0.00	-475,000.00
81100-41740-7200-09006-0000	I.EST-LEON SEDE DE GDES EVENTOS DPTVOS	300,000.00	0.00	-300,000.00
81100-41740-7200-09101-0001	I.EST-ADMISION	0.00	21,871.00	21,871.00
81100-41740-7200-09101-0002	I.EST-APORTACION PARA MTTO DE INSTALACIO	0.00	24,896.00	24,896.00
81100-41740-7200-09102-0001	I.EST-ADMISION	0.00	12,618.00	12,618.00
81100-41740-7200-09102-0002	I.EST-APORTACION PARA MTTO DE INSTALACIO	0.00	539.00	539.00
81100-41740-7200-09102-0003	I.EST-ENTRENAMIENTOS DEPORTIVOS	0.00	21,680.00	21,680.00
81100-41740-7200-09103-0001	I.EST-ADMISION	0.00	121,162.00	121,162.00
81100-41740-7200-09103-0002	I.EST-APORTACION PARA MTTO DE INSTALACIO	0.00	5,079.00	5,079.00
81100-41740-7200-09103-0003	I.EST-ENTRENAMIENTOS DEPORTIVOS	0.00	33,011.00	33,011.00
81100-41740-7200-09103-0004	I.EST-OTROS	0.00	3,578.00	3,578.00
81100-41740-7200-09104-0001	I.EST-ADMISION	0.00	44,356.00	44,356.00
81100-41740-7200-09104-0002	I.EST-APORTACION PARA MTTO DE INSTALACIO	0.00	728.00	728.00
81100-41740-7200-09104-0003	I.EST-ENTRENAMIENTOS DEPORTIVOS	0.00	13,530.00	13,530.00
81100-41740-7200-09105-0001	I.EST-ADMISION	0.00	31,458.00	31,458.00
81100-41740-7200-09105-0002	I.EST-APORTACION PARA MTTO DE INSTALACIO	0.00	2,041.00	2,041.00
81100-41740-7200-09105-0003	I.EST-ENTRENAMIENTOS DEPORTIVOS	0.00	10,113.00	10,113.00
81100-42130-8300-00066-0000	I.EST-INICIATIVA PUBLICA	90,000.00	0.00	-90,000.00
81100-42130-8300-00067-0000	I.EST- INICIATIVA PRIVADA	1,400,000.00	0.00	-1,400,000.00
81100-42220-9200-01042-0000	I.EST-SUBSIDIO MUNICIPAL	14,589,145.00	12,040,720.00	-2,548,425.00
81100-42220-9200-02000-0001	I.EST-REHABILITACION DE MINIDEPORTIVAS	8,328.00	0.00	-8,328.00
81200-41590-5100-00002-0001	ANUNCIOS TECNICOS MOCTEZUMA SA DE	0.00	0.00	0.00

81200-41590-5100-00002-0002	I.XEJ-INICIATIVA PUBLICA	0.00	1,000,000.00	1,000,000.00
81200-41590-5100-00002-0003	I.XEJ-INICIATIVA PRIVADA	-4,600.00	-10,000.00	-5,400.00
81200-41590-5100-00003-0001	I.XEJ-PROY. FUENTES ALTERNAS DE F.	1,302,460.00	664,761.36	-637,698.64
81200-41590-5100-00003-0002	I.XEJ-PROY. RECONOC. Y ESTIM. DPTVOS	20,000.00	0.00	-20,000.00
81200-41690-6100-00001-0006	I.XEJ-FABRICAS DE CALZADO ANDREA SA DE C	0.00	-60,000.00	-60,000.00
81200-41690-6100-00001-0009	TELEFONIA POR CABLE SA DE CV	0.00	0.00	0.00
81200-41690-6100-00002-0001	OTROS INGRESOS UNIDADES DEPORTIVAS	-98,123.73	-247,415.79	-149,292.06
81200-41690-6100-00002-0002	DIFERENCIAS EN DEPOSITOS Y PAGOS	-807.59	-275.58	532.01
81200-41690-6100-00002-0003	RENDIMIENTO DE INTERESES POR INVER	11,991.78	-23,266.00	-35,257.78
81200-41690-6100-00002-0004	RECUPERACION DE PRIMA DE SEGUROS	4,857.79	0.00	-4,857.79
81200-41690-6100-00002-0005	I.XEJ-OTROS	1,792.17	0.00	-1,792.17
81200-41730-7100-00001-0001	CAFETERIA UD EFM DIGNA Y SEGURA	-26,317.36	296,269.39	322,586.75
81200-41730-7100-00001-0002	CAFETERIA UD ATC DIGNA Y SEGURA	-25,383.50	136,667.82	162,051.32
81200-41730-7100-00001-0003	CAFETERIA UD LIR DIGNA Y SEGURA	56,041.70	117,676.23	61,634.53
81200-41730-7100-00001-0004	CAFETERIA UD JRG DIGNA Y SEGURA	89,063.00	0.00	-89,063.00
81200-41730-7100-00001-0005	CAFETERIA UD PA DIGNA Y SEGURA	85,982.50	0.00	-85,982.50
81200-41730-7100-00001-0006	CAFETERIA UD CHAPALITA DIGNA Y SEG	58,649.50	0.00	-58,649.50
81200-41740-7200-01001-0000	ADMISION	699,011.50	-167,369.64	-866,381.14
81200-41740-7200-01002-0000	ESTACIONAMIENTO	52,695.50	276,303.73	223,608.23
81200-41740-7200-01003-0000	ALBERCA	129,479.00	-30,880.00	-160,359.00
81200-41740-7200-01004-0000	GIMNASIO	15,066.00	89,916.61	74,850.61
81200-41740-7200-01005-0001	FUTBOL TRIBUNAS	-23,124.30	-79,474.56	-56,350.26
81200-41740-7200-01005-0002	FUTBOL EMPASTADOS	500,042.31	867.70	-499,174.61
81200-41740-7200-01005-0003	FUTBOL TIERRA	9,412.00	-11,092.25	-20,504.25
81200-41740-7200-01005-0004	MINI CAMPO EMPASTADO	-431.00	0.00	431.00
81200-41740-7200-01005-0005	MINI CAMPO TIERRA	603,780.50	9,832.49	-593,948.01
81200-41740-7200-01005-0006	MINI CAMPO SINTETICO	-559,801.90	-171,562.36	388,239.54
81200-41740-7200-01005-0007	BEIS BOL TIERRA	20,279.00	10,015.89	-10,263.11
81200-41740-7200-01005-0008	BEIS BOL EMPASTADO	16,315.00	6,025.13	-10,289.87
81200-41740-7200-01005-0009	VOLEIBOL Y PLAYERO	12,153.50	9,668.54	-2,484.96
81200-41740-7200-01005-0010	CANCHAS DE TENIS	55,805.25	6,819.95	-48,985.30
81200-41740-7200-01005-0011	AUDITORIO	49,808.42	-74,123.35	-123,931.77
81200-41740-7200-01005-0012	PISTA DE ATLETISMO	12,400.25	3,822.47	-8,577.78
81200-41740-7200-01005-0013	EXTERIORES DE VOLEIBOL	50,840.00	10,017.42	-40,822.58
81200-41740-7200-01005-0014	EXTERIORES DE BALONCESTO	-49,831.20	-28,366.13	21,465.07
81200-41740-7200-01005-0021	I.XEJ-PALAPAS	-40.00	19,289.11	19,329.11
81200-41740-7200-01005-0022	I.XEJ-CANCHAS EXTERIORES DE HANDBALL	496.00	-947.41	-1,443.41
81200-41740-7200-01005-0023	I.XEJ-USO DE REGADERAS	86,484.00	4,331.33	-82,152.67
81200-41740-7200-01005-0024	I.XEJ-EXPLANADAS EXTERIORES	37,869.00	-10,994.87	-48,863.87
81200-41740-7200-01005-0025	I.XEJ-EXPLANADAS INTERIORES DE ALBERCA	15,700.00	8,165.43	-7,534.57
81200-41740-7200-02001-0000	ADMISION	228,436.50	65,827.91	-162,608.59



81200-41740-7200-02002-0000	ESTACIONAMIENTO	22,578.50	49,722.37	27,143.87
81200-41740-7200-02003-0000	ALBERCA	85,207.50	38,980.12	-46,227.38
81200-41740-7200-02005-0001	FUTBOL TRIBUNAS	11,914.00	-502.44	-12,416.44
81200-41740-7200-02005-0003	I.XEJ-FUTBOL TIERRA		-116.00	-116.00
81200-41740-7200-02005-0009	VOLEIBOL Y PLAYERO	5,033.00	3,379.71	-1,653.29
81200-41740-7200-02005-0011	AUDITORIO	14,775.63	-50,138.04	-64,913.67
81200-41740-7200-02005-0012	I.XEJ-PISTA DE ATLETISMO	16,927.00	1,950.86	-14,976.14
81200-41740-7200-02005-0013	EXTERIORES DE VOLEIBOL	-5,844.66	-2,095.90	3,748.76
81200-41740-7200-02005-0014	EXTERIORES DE BALONCESTO	-6,990.50	2,607.05	9,597.55
81200-41740-7200-02005-0015	CANCHAS DE FRONTON	21,585.00	18,516.06	-3,068.94
81200-41740-7200-02005-0016	FUTBOL URUGUAYO	-12,062.00	-1,078.21	10,983.79
81200-41740-7200-02005-0023	I.XEJ-USO DE REGADERAS	2,476.00	1,533.42	-942.58
81200-41740-7200-02005-0024	I.XEJ-EXPLANADAS EXTERIORES	2,600.00	1,610.24	-989.76
81200-41740-7200-03001-0000	ADMISION	329,745.00	56,452.79	-273,292.21
81200-41740-7200-03002-0000	ESTACIONAMIENTO	-148,308.00	164,740.53	313,048.53
81200-41740-7200-03005-0002	FUTBOL EMPASTADOS	51,715.75	71,007.55	19,291.80
81200-41740-7200-03005-0003	FUTBOL TIERRA	-30,099.62	6,853.21	36,952.83
81200-41740-7200-03005-0005	I.XEJ-MINI CAMPO TIERRA	5,714.00	7,218.74	1,504.74
81200-41740-7200-03005-0011	AUDITORIO	-16,140.01	34,971.92	51,111.93
81200-41740-7200-03005-0012	PISTA DE ATLETISMO	14,186.00	18,186.11	4,000.11
81200-41740-7200-03005-0013	EXTERIORES DE VOLEIBOL	4,573.00	5,777.25	1,204.25
81200-41740-7200-03005-0014	EXTERIORES DE BALONCESTO	-750.00	2,112.97	2,862.97
81200-41740-7200-03005-0015	CANCHAS DE FRONTON	13,840.95	70,603.80	56,762.85
81200-41740-7200-03005-0017	BEISBOL DOMINGO SANTANA	-370,634.87	-262,226.84	108,408.03
81200-41740-7200-03005-0018	AREA INFANTIL PARA FIESTAS	9,900.00	12,507.09	2,607.09
81200-41740-7200-03005-0021	I.XEJ-PALAPAS	5,870.00	7,415.82	1,545.82
81200-41740-7200-04001-0000	ADMISION	312,548.00	42,768.78	-269,779.22
81200-41740-7200-04002-0000	ESTACIONAMIENTO	269,199.00	44,653.93	-224,545.07
81200-41740-7200-04005-0002	FUTBOL EMPASTADOS	26,077.75	-6,702.09	-32,779.84
81200-41740-7200-04005-0003	FUTBOL TIERRA	6,881.50	5,229.75	-1,651.75
81200-41740-7200-04005-0005	I.XEJ-MINI CAMPO TIERRA	2,762.00	3,646.78	884.78
81200-41740-7200-04005-0010	CANCHAS DE TENIS	1,200.50	7,353.72	6,153.22
81200-41740-7200-04005-0012	PISTA DE ATLETISMO	5,188.00	8,071.08	2,883.08
81200-41740-7200-04005-0013	EXTERIORES DE VOLEIBOL	3,025.00	5,244.21	2,219.21
81200-41740-7200-04005-0014	EXTERIORES DE BALONCESTO	2,348.00	5,456.31	3,108.31
81200-41740-7200-04005-0019	FUTBOL RAPIDO	21,365.81	36,910.98	15,545.17
81200-41740-7200-04005-0024	I.XEJ-EXPLANADAS EXTERIORES	3,191.00	4,000.08	809.08
81200-41740-7200-05001-0000	ADMISION	117,829.00	-3,293.71	-121,122.71
81200-41740-7200-05002-0000	ESTACIONAMIENTO	-284,492.00	37,825.51	322,317.51
81200-41740-7200-05005-0002	I.XEJ-FUTBOL EMPASTADO	4,920.00	4,810.05	-109.95
81200-41740-7200-05005-0003	FUTBOL TIERRA	-22,659.12	-37,797.34	-15,138.22

81200-41740-7200-05005-0005	I.XEJ-MINI CAMPO TIERRA	488.00	1,682.32	1,194.32
81200-41740-7200-05005-0007	BEIS BOL TIERRA	2,872.00	3,096.72	224.72
81200-41740-7200-05005-0013	EXTERIORES DE VOLEIBOL	1,589.00	1,488.43	-100.57
81200-41740-7200-05005-0014	EXTERIORES DE BALONCESTO	1,520.00	1,423.79	-96.21
81200-41740-7200-05005-0018	AREA INFANTIL PARA FIESTAS	29,073.00	28,341.73	-731.27
81200-41740-7200-05005-0021	I.XEJ-PALAPAS	-28,649.71	-25,043.58	3,606.13
81200-41740-7200-05005-0024	I.XEJ-EXPLANADAS EXTERIORES	2,600.00	2,435.41	-164.59
81200-41740-7200-06001-0000	ADMISION	250,849.00	-9,046.10	-259,895.10
81200-41740-7200-06002-0000	ESTACIONAMIENTO	-9,869.00	29,816.00	39,685.00
81200-41740-7200-06005-0003	I.XEJ-FUTBOL TIERRA	0.00	-68.00	-68.00
81200-41740-7200-06005-0012	I.XEJ-PISTA DE ATLETISMO	4,200.00	3,768.60	-431.40
81200-41740-7200-06005-0013	EXTERIORES DE VOLEIBOL	3,072.00	2,866.23	-205.77
81200-41740-7200-06005-0014	EXTERIORES DE BALONCESTO	2,309.00	3,571.11	1,262.11
81200-41740-7200-06005-0016	FUTBOL URUGUAYO	935.00	-6,319.21	-7,254.21
81200-41740-7200-06005-0018	AREA INFANTIL PARA FIESTAS	10,324.00	3,289.77	-7,034.23
81200-41740-7200-06005-0019	FUTBOL RAPIDO	22,855.14	21,620.77	-1,234.37
81200-41740-7200-06005-0021	I.XEJ-PALAPAS	-104.00	2,800.88	2,904.88
81200-41740-7200-07001-0000	ADMISION	74,241.50	59,594.80	-14,646.70
81200-41740-7200-07002-0000	ESTACIONAMIENTO	821.00	2,959.33	2,138.33
81200-41740-7200-07005-0003	FUTBOL TIERRA	-28,977.50	-162.77	28,814.73
81200-41740-7200-07005-0013	EXTERIORES DE VOLEIBOL	728.50	705.02	-23.48
81200-41740-7200-07005-0014	EXTERIORES DE BALONCESTO	865.50	837.62	-27.88
81200-41740-7200-07005-0021	I.XEJ-PALAPAS	30,926.00	1,161.33	-29,764.67
81200-41740-7200-08001-0001	ATLETISMO	-1,890.50	-20,725.22	-18,834.72
81200-41740-7200-08001-0002	ESGRIMA	-35,783.00	-15,495.30	20,287.70
81200-41740-7200-08001-0003	I.XEJ-BADMINTON	0.00	-121.00	-121.00
81200-41740-7200-08001-0005	GIMNASIA	-129,953.00	-215,937.94	-85,984.94
81200-41740-7200-08001-0007	LUCHA OLIMPICA	-681.00	-1,076.06	-395.06
81200-41740-7200-08001-0008	ACTIVATE POR TU SALUD	11,995.00	-1,339.97	-13,334.97
81200-41740-7200-08001-0009	TAE KWON DO	-12,098.00	-111,897.24	-99,799.24
81200-41740-7200-08001-0010	AJEDREZ	3,129.00	-4,573.30	-7,702.30
81200-41740-7200-08001-0011	BOX	-26,505.00	-77,356.40	-50,851.40
81200-41740-7200-08001-0012	BALONCESTO	-26,554.00	-60,355.88	-33,801.88
81200-41740-7200-08001-0013	NATAACION	-333,562.50	1,366,779.16	1,700,341.66
81200-41740-7200-08001-0014	CAPOERA	-6,531.00	-25,548.06	-19,017.06
81200-41740-7200-08001-0015	WU SHU KUNG FU	-18,683.00	-33,479.74	-14,796.74
81200-41740-7200-08001-0016	CLAVADOS	-49,106.00	-98,174.17	-49,068.17
81200-41740-7200-08001-0017	TENIS	-10,004.00	-72,061.66	-62,057.66
81200-41740-7200-08001-0018	KARATE	14,971.00	-38,451.08	-53,422.08
81200-41740-7200-08001-0019	TAI CHI CHUAN	874.00	-7,787.21	-8,661.21
81200-41740-7200-08001-0020	DEPORTES ESPECIALES	19,169.00	-15,734.61	-34,903.61

81200-41740-7200-08001-0025	PESAS (GIMNASIO)	-4,260.00	-80,006.68	-75,746.68
81200-41740-7200-08001-0028	EXAMEN MEDICO	-19,859.00	-32,075.17	-12,216.17
81200-41740-7200-08001-0029	MARTIN PE?A (FUTBOL Y PORTEROS)	-155,411.00	-469,334.11	-313,923.11
81200-41740-7200-08001-0041	FITNESS	-12,984.00	-47,055.23	-34,071.23
81200-41740-7200-08002-0003	BADMINTON	2,538.00	-32,925.11	-35,463.11
81200-41740-7200-08002-0005	GIMNASIA	13,198.00	-50,562.88	-63,760.88
81200-41740-7200-08002-0009	TAE KWON DO	18,824.00	-27,964.80	-46,788.80
81200-41740-7200-08002-0012	BALONCESTO	-8,581.00	-23,414.84	-14,833.84
81200-41740-7200-08002-0013	NATAACION	-369,931.50	-352,174.82	17,756.68
81200-41740-7200-08002-0015	WU SHU KUNG FU	-1,814.00	-25,054.96	-23,240.96
81200-41740-7200-08002-0018	KARATE	8,870.00	-17,110.70	-25,980.70
81200-41740-7200-08002-0022	ZUMBA	989.00	-10,542.79	-11,531.79
81200-41740-7200-08002-0029	MARTIN PE?A (FUTBOL Y PORTEROS)	7,338.00	-40,957.40	-48,295.40
81200-41740-7200-08002-0031	PILATES	6,526.00	-10,548.80	-17,074.80
81200-41740-7200-08002-0042	EQUIPO DE NATAACION	366,900.00	22,612.41	-344,287.59
81200-41740-7200-08003-0005	GIMNASIA	16,204.50	14,174.14	-2,030.36
81200-41740-7200-08003-0009	TAE KWON DO	-15,627.50	-27,889.71	-12,262.21
81200-41740-7200-08003-0011	BOX	-5,172.00	-4,069.81	1,102.19
81200-41740-7200-08003-0015	WU SHU KUNG FU	12,379.00	16,984.79	4,605.79
81200-41740-7200-08003-0018	KARATE DOO	2,584.00	-6,644.85	-9,228.85
81200-41740-7200-08003-0029	MARTIN PE?A (FUTBOL Y PORTEROS)	-8,529.00	-24,339.55	-15,810.55
81200-41740-7200-08003-0032	CACHIBOL ADULTOS MAYORES	144.00	-47.00	-191.00
81200-41740-7200-08003-0033	VOLEIBOL	-4,969.00	-21,617.49	-16,648.49
81200-41740-7200-08003-0035	CICLISMO	462.00	26,631.11	26,169.11
81200-41740-7200-08003-0036	FRONTON	-460.00	0.00	460.00
81200-41740-7200-08004-0006	I.XEJ-AEROBICS	-145.00	-7,406.39	-7,261.39
81200-41740-7200-08004-0008	ACTIVATE POR TU SALUD	-2,236.00	-6,805.30	-4,569.30
81200-41740-7200-08004-0009	TAE KWON DO	-16,894.00	-1,358.47	15,535.53
81200-41740-7200-08004-0011	BOX	-6,655.00	2,389.06	9,044.06
81200-41740-7200-08004-0012	BALONCESTO	-408.00	-3,144.81	-2,736.81
81200-41740-7200-08004-0015	WU SHU KUNG FU	-1,036.00	0.00	1,036.00
81200-41740-7200-08004-0038	FUTBOL	-19,830.00	-10,329.96	9,500.04
81200-41740-7200-08005-0009	TAE KWON DO	-2,829.00	0.00	2,829.00
81200-41740-7200-08005-0011	I.XEJ-BOX	-590.00	-232.00	358.00
81200-41740-7200-08005-0038	I.XEJ-FUTBOL	0.00	9,040.00	9,040.00
81200-41740-7200-08006-0038	I.XEJ-FUTBOL	24,039.00	3,475.00	-20,564.00
81200-41740-7200-09001-0001	UD ENRIQUE FERNANDEZ MARTINEZ	80,143.00	1,373,645.50	1,293,502.50
81200-41740-7200-09001-0002	UD ANTONIO TOTA CARBAJAL	-26,395.00	-230,162.00	-203,767.00
81200-41740-7200-09001-0003	UD LUIS I RODRIGUEZ	-22,601.00	-302,244.00	-279,643.00
81200-41740-7200-09001-0004	UD JESUS RODRIGUEZ GAONA	-12,763.00	-54,313.00	-41,550.00
81200-41740-7200-09001-0005	UD PARQUE DEL ARBOL	-3,246.00	-68,466.00	-65,220.00

81200-41740-7200-09001-0006	UD PARQUE CHAPALITA	-12,707.00	-29,686.50	-16,979.50
81200-41740-7200-09001-0007	UD NUEVO MILENIO	-4,255.00	-18,998.00	-14,743.00
81200-41740-7200-09003-0001	UD ENRIQUE FERNANDEZ MARTINEZ	39,408.00	13,272.50	-26,135.50
81200-41740-7200-09004-0007	I.XEJ-METODOLOGIA DEL ENTRENAMIENTO	1,112.00	0.00	-1,112.00
81200-41740-7200-09004-0008	I.XEJ-CALENTAMIENTO POR UN MJOR DESEMP.	1,190.00	0.00	-1,190.00
81200-41740-7200-09004-0009	I.XEJ-MANTENIMIENTO DE EDIFICIOS	-1,000.00	0.00	1,000.00
81200-41740-7200-09004-0010	I.XEJ-GUARDAVIDAS DE INST. ACUATICAS	-1,856.00	0.00	1,856.00
81200-41740-7200-09004-0011	I.XEJ-SEGURIDAD ACUATICA	-32,616.00	0.00	32,616.00
81200-41740-7200-09004-0012	I.XEJ-INSTRUCTOR DE RUTINAS DE GIMNASIO	3,540.00	0.00	-3,540.00
81200-41740-7200-09004-0026	I.XEJ-EMPRESA ACTIVA	-10,000.00	0.00	10,000.00
81200-41740-7200-09004-0041	I.XEJ-APORTACIONES POR USO DE INSTALACIO	-7,490.00	-75,080.00	-67,590.00
81200-41740-7200-09005-0001	BEISBOL COPA GOBERNADOR	-100.00	0.00	100.00
81200-41740-7200-09005-0003	I.XEJ-EVENTOS RECREATIVOS	0.00	198,923.00	198,923.00
81200-41740-7200-09005-0009	I.XEJ-BEISBOL COPA BAJIO 2012	-99,139.49	-47,946.00	51,193.49
81200-41740-7200-09005-0010	I.XEJ-EVENTOS PARA INCREMENTO USO DE INS	175,000.00	0.00	-175,000.00
81200-41740-7200-09005-0011	I.XEJ-MARATON INDEPENDENCIA	178,000.00	902,134.00	724,134.00
81200-41740-7200-09101-0001	I.XEJ-ADMISION	119,556.00	-11,027.00	-130,583.00
81200-41740-7200-09101-0002	I.XEJ-APORTACION PARA MTTO DE INSTALACIO	64,953.00	-2,434.00	-67,387.00
81200-41740-7200-09101-0003	I.XEJ-ENTRENAMIENTOS DEPORTIVOS	-16,640.00	0.00	16,640.00
81200-41740-7200-09101-0004	I.XEJ-OTROS	-250.00	-20.00	230.00
81200-41740-7200-09102-0001	I.XEJ-ADMISION	131,473.00	-6,365.00	-137,838.00
81200-41740-7200-09102-0002	I.XEJ-APORTACION PARA MTTO DE INSTALACIO	92,150.00	539.00	-91,611.00
81200-41740-7200-09102-0003	I.XEJ-ENTRENAMIENTOS DEPORTIVOS	11,730.00	21,680.00	9,950.00
81200-41740-7200-09102-0004	I.XEJ-OTROS	36,000.00	0.00	-36,000.00
81200-41740-7200-09103-0001	I.XEJ-ADMISION	-111,760.00	14,538.00	126,298.00
81200-41740-7200-09103-0002	I.XEJ-APORTACION PARA MTTO DE INSTALACIO	69,700.00	-29,368.00	-99,068.00
81200-41740-7200-09103-0003	I.XEJ-ENTRENAMIENTOS DEPORTIVOS	42,620.00	33,011.00	-9,609.00
81200-41740-7200-09103-0004	I.XEJ-OTROS	70,276.00	-4,422.00	-74,698.00
81200-41740-7200-09104-0001	I.XEJ-ADMISION	102,889.00	4,775.00	-98,114.00
81200-41740-7200-09104-0002	I.XEJ-APORTACION PARA MTTO DE INSTALACIO	92,240.00	-1,778.00	-94,018.00
81200-41740-7200-09104-0003	I.XEJ-ENTRENAMIENTOS DEPORTIVOS	36,540.00	13,530.00	-23,010.00
81200-41740-7200-09104-0004	I.XEJ-OTROS	35,910.00	-1,410.00	-37,320.00
81200-41740-7200-09105-0001	I.XEJ-ADMISION	111,875.00	4,352.00	-107,523.00
81200-41740-7200-09105-0002	I.XEJ-APORTACION PARA MTTO DE INSTALACIO	99,870.00	851.00	-99,019.00
81200-41740-7200-09105-0003	I.XEJ-ENTRENAMIENTOS DEPORTIVOS	20,010.00	10,113.00	-9,897.00
81200-41740-7200-09105-0004	I.XEJ-OTROS	35,960.00	-50.00	-36,010.00
81200-41740-7200-09106-0003	I.XEJ-ENTRENAMIENTOS DEPORTIVOS	3,273.00	0.00	-3,273.00
81200-41740-7200-09106-0004	I.XEJ-OTROS	-6,543.00	0.00	6,543.00
81200-41740-7200-09107-0001	I.XEJ-ADMISION	1.00	0.00	-1.00
81200-41740-7200-09108-0002	I.XEJ-APORTACION PARA MTTO DE INSTALACIO	-4,800.00	0.00	4,800.00
81200-41740-7200-09108-0003	I.XEJ-ENTRENAMIENTOS DEPORTIVOS	4,800.00	0.00	-4,800.00

81200-41740-7200-09109-0004	I.XEJ-OTROS	3,273.00	0.00	-3,273.00
81200-41740-7200-09110-0001	I.XEJ-ADMISION	130,817.00	0.00	-130,817.00
81200-41740-7200-09111-0001	I.XEJ-ADMISION	-13,182.00	0.00	13,182.00
81200-41740-7200-09111-0004	I.XEJ-OTROS	-9,816.00	0.00	9,816.00
81200-41740-7200-09112-0001	I.XEJ-ADMISION	-26,091.00	0.00	26,091.00
81200-41740-7200-09112-0002	I.XEJ-APORTACION PARA MTTO DE INSTALACIO	-16,860.00	0.00	16,860.00
81200-41740-7200-09112-0004	I.XEJ-OTROS	-3.00	0.00	3.00
81200-42130-8300-00002-0000	I.XEJ-CAJA POPULAR MEXICANA SC	0.00	-10,000.00	-10,000.00
81200-42130-8300-00007-0000	I.XEJ-MUNICIPIO DE LEON (DESARROLLO SOCI	0.00	-10,500.00	-10,500.00
81200-42130-8300-00066-0000	I.XEJ-INICIATIVA PUBLICA	30,000.00	0.00	-30,000.00
81200-42130-8300-00067-0000	I.XEJ- INICIATIVA PRIVADA	634,295.13	-146,600.00	-780,895.13
81200-42130-8300-00068-0000	ANUNCIOS TÉCNICOS MOCTEZUMA SA DE CV	-264,320.00	0.00	264,320.00
81200-42130-8300-00069-0000	PRODUCTOS GATORADE DE MEXICO S DE RL DE	-98,600.00	0.00	98,600.00
81200-42130-8300-00070-0000	ELECTROPURA S DE RL DE CV	-350,000.00	0.00	350,000.00
81200-42130-8300-00071-0000	DIMAGIO SA DE CV	-120,000.00	0.00	120,000.00
81200-42220-9200-01042-0000	I.XEJ-SUBSIDIO MUNICIPAL	-2,359,724.88	-358,982.00	2,000,742.88
81200-42220-9200-02000-0001	I.XEJ-REHABILITACION DE MINIDEPORTIVAS	4,008,328.00	0.00	-4,008,328.00
81200-42220-9200-02000-0005	I.XEJ- APOYOS CEDAF	146,795.00	0.00	-146,795.00
81200-42220-9200-02000-0006	SISTEMA DE COMPETENCIAS ETIQU	0.00	-1,000,000.00	-1,000,000.00
81200-42220-9200-02000-0010	MANTENIMIENTO EN LAS UNIDADES	0.00	-0.09	-0.09
81200-42220-9200-02000-0011	MANTENIMIENTO DE MINIDEPORTIV	0.00	0.00	0.00
81300-41590-5100-00002-0002	I.MOD-INICIATIVA PUBLICA	0.00	-1,000,000.00	-1,000,000.00
81300-41590-5100-00002-0003	I.MOD-INICIATIVA PRIVADA	227,187.00	0.00	-227,187.00
81300-41590-5100-00003-0001	I.MOD-PROY. FUENTES ALTERNAS DE F.	1,500,000.00	0.00	-1,500,000.00
81300-41590-5100-00003-0002	I.MOD-PROY. RECONOC. Y ESTIM. DPTVOS	730,000.00	0.00	-730,000.00
81300-41730-7100-00001-0001	CAFETERIA UD EFM DIGNA Y SEGURA	300,000.00	-2,097,144.39	-2,397,144.39
81300-41730-7100-00001-0002	I.MOD-CAFETERIA UD ATC DIGNA Y SEGURA	0.00	-174,610.12	-174,610.12
81300-41730-7100-00001-0003	I.MOD-CAFETERIA UD LIR DIGNA Y SEGURA	0.00	-446,759.73	-446,759.73
81300-41730-7100-00001-0004	CAFETERIA UD JRG DIGNA Y SEGURA	72,000.00	0.00	-72,000.00
81300-41730-7100-00001-0005	CAFETERIA UD PA DIGNA Y SEGURA	28,000.00	0.00	-28,000.00
81300-41740-7200-01001-0000	ADMISION	810,242.00	-282,993.86	-1,093,235.86
81300-41740-7200-01002-0000	ESTACIONAMIENTO	101,362.00	-221,615.73	-322,977.73
81300-41740-7200-01003-0000	ALBERCA	260,789.00	0.00	-260,789.00
81300-41740-7200-01004-0000	I.MOD-GIMNASIO	0.00	-1,804.43	-1,804.43
81300-41740-7200-01005-0001	FUTBOL TRIBUNAS	57,000.00	-13,306.82	-70,306.82
81300-41740-7200-01005-0002	FUTBOL EMPASTADOS	555,732.00	-69,788.86	-625,520.86
81300-41740-7200-01005-0003	FUTBOL TIERRA	45,178.00	-4,602.25	-49,780.25
81300-41740-7200-01005-0005	MINI CAMPO TIERRA	107,744.00	-1,331.75	-109,075.75
81300-41740-7200-01005-0006	I.MOD-MINI CAMPO SINTETICO	0.00	-25,756.76	-25,756.76
81300-41740-7200-01005-0007	I.MOD-BEIS BOL TIERRA	0.00	-783.64	-783.64
81300-41740-7200-01005-0008	I.MOD-BEIS BOL EMPASTADO	0.00	-843.99	-843.99

81300-41740-7200-01005-0009	I.MOD-VOLEIBOL Y PLAYERO	0.00	-780.18	-780.18
81300-41740-7200-01005-0010	CANCHAS DE TENIS	44,868.00	-13,782.20	-58,650.20
81300-41740-7200-01005-0011	AUDITORIO	42,636.00	-11,704.34	-54,340.34
81300-41740-7200-01005-0012	PISTA DE ATLETISMO	10,500.00	-1,453.39	-11,953.39
81300-41740-7200-01005-0013	EXTERIORES DE VOLEIBOL	10,181.00	-826.45	-11,007.45
81300-41740-7200-01005-0014	I.MOD-EXTERIORES DE BALONCESTO	0.00	-1,455.93	-1,455.93
81300-41740-7200-01005-0021	I.MOD-PALAPAS	0.00	-1,428.61	-1,428.61
81300-41740-7200-01005-0022	I.MOD-CANCHAS EXTERIORES DE HANDBALL	0.00	-256.00	-256.00
81300-41740-7200-01005-0023	I.MOD-USO DE REGADERAS	0.00	-310.80	-310.80
81300-41740-7200-01005-0024	I.MOD-EXPLANADAS EXTERIORES	23,411.00	-858.37	-24,269.37
81300-41740-7200-01005-0025	I.MOD-EXPLANADAS INTERIORES DE ALBERCA	0.00	-585.92	-585.92
81300-41740-7200-02001-0000	ADMISION	180,396.00	-63,053.41	-243,449.41
81300-41740-7200-02002-0000	ESTACIONAMIENTO	16,848.00	-40,112.87	-56,960.87
81300-41740-7200-02003-0000	ALBERCA	33,200.00	-19,017.12	-52,217.12
81300-41740-7200-02005-0001	FUTBOL TRIBUNAS	12,018.00	-2,575.96	-14,593.96
81300-41740-7200-02005-0009	I.MOD-VOLEIBOL Y PLAYERO	0.00	-218.82	-218.82
81300-41740-7200-02005-0011	AUDITORIO	16,854.00	-3,713.76	-20,567.76
81300-41740-7200-02005-0012	I.MOD-PISTA DE ATLETISMO	0.00	-124.10	-124.10
81300-41740-7200-02005-0013	I.MOD-EXTERIORES DE VOLEIBOL	0.00	-76.22	-76.22
81300-41740-7200-02005-0014	I.MOD-EXTERIORES DE BALONCESTO	0.00	-165.85	-165.85
81300-41740-7200-02005-0015	CANCHAS DE FRONTON	19,356.00	-4,626.91	-23,982.91
81300-41740-7200-02005-0016	I.MOD-FUTBOL URUGUAYO	0.00	-548.69	-548.69
81300-41740-7200-02005-0023	I.MOD-USO DE REGADERAS	0.00	-97.55	-97.55
81300-41740-7200-02005-0024	I.MOD-EXPLANADAS EXTERIORES	0.00	-102.44	-102.44
81300-41740-7200-03001-0000	ADMISION	-191,000.00	-165,468.29	25,531.71
81300-41740-7200-03002-0000	I.MOD-ESTACIONAMIENTO	0.00	-58,183.53	-58,183.53
81300-41740-7200-03005-0002	I.MOD-FUTBOL EMPASTADOS	0.00	-12,081.68	-12,081.68
81300-41740-7200-03005-0003	I.MOD-FUTBOL TIERRA	0.00	-13,620.71	-13,620.71
81300-41740-7200-03005-0005	I.MOD-MINI CAMPO TIERRA	0.00	-536.84	-536.84
81300-41740-7200-03005-0011	I.MOD-AUDITORIO	0.00	-16,892.33	-16,892.33
81300-41740-7200-03005-0012	I.MOD-PISTA DE ATLETISMO	0.00	-1,535.93	-1,535.93
81300-41740-7200-03005-0013	I.MOD-EXTERIORES DE VOLEIBOL	0.00	-429.64	-429.64
81300-41740-7200-03005-0014	I.MOD-EXTERIORES DE BALONCESTO	0.00	-475.20	-475.20
81300-41740-7200-03005-0015	I.MOD-CANCHAS DE FRONTON	0.00	-14,433.69	-14,433.69
81300-41740-7200-03005-0017	I.MOD-BEISBOL DOMINGO SANTANA	0.00	-8,139.73	-8,139.73
81300-41740-7200-03005-0018	I.MOD-AREA INFANTIL PARA FIESTAS	0.00	-930.12	-930.12
81300-41740-7200-03005-0021	I.MOD-PALAPAS	0.00	-551.51	-551.51
81300-41740-7200-04001-0000	ADMISION	246,444.00	-65,798.28	-312,242.28
81300-41740-7200-04002-0000	ESTACIONAMIENTO	44,472.00	-19,757.93	-64,229.93
81300-41740-7200-04005-0002	FUTBOL EMPASTADOS	27,810.00	-10,034.05	-37,844.05
81300-41740-7200-04005-0003	FUTBOL TIERRA	4,482.00	-1,628.55	-6,110.55

81300-41740-7200-04005-0005	I.MOD-MINI CAMPO TIERRA	2,106.00	-260.90	-2,366.90
81300-41740-7200-04005-0010	CANCHAS DE TENIS	3,550.00	-1,473.59	-5,023.59
81300-41740-7200-04005-0012	PISTA DE ATLETISMO	5,276.00	-560.84	-5,836.84
81300-41740-7200-04005-0013	EXTERIORES DE VOLEIBOL	3,774.00	-364.41	-4,138.41
81300-41740-7200-04005-0014	EXTERIORES DE BALONCESTO	4,658.00	-379.15	-5,037.15
81300-41740-7200-04005-0019	FUTBOL RAPIDO	2,156.00	-18,410.55	-20,566.55
81300-41740-7200-04005-0024	I.MOD-EXPLANADAS EXTERIORES	1,995.00	-277.97	-2,272.97
81300-41740-7200-05001-0000	ADMISION	108,564.00	-69,193.79	-177,757.79
81300-41740-7200-05002-0000	I.MOD-ESTACIONAMIENTO	0.00	-21,302.51	-21,302.51
81300-41740-7200-05005-0002	I.MOD-FUTBOL EMPASTADO	0.00	-367.52	-367.52
81300-41740-7200-05005-0003	I.MOD-FUTBOL TIERRA	0.00	-5,559.21	-5,559.21
81300-41740-7200-05005-0005	I.MOD-MINI CAMPO TIERRA	0.00	-121.83	-121.83
81300-41740-7200-05005-0007	I.MOD-BEIS BOL TIERRA	0.00	-224.24	-224.24
81300-41740-7200-05005-0013	I.MOD-EXTERIORES DE VOLEIBOL	0.00	-107.79	-107.79
81300-41740-7200-05005-0014	I.MOD-EXTERIORES DE BALONCESTO	0.00	-103.10	-103.10
81300-41740-7200-05005-0018	I.MOD-AREA INFANTIL PARA FIESTAS	0.00	-2,052.38	-2,052.38
81300-41740-7200-05005-0021	I.MOD-PALAPAS	0.00	-287.20	-287.20
81300-41740-7200-05005-0024	I.MOD-EXPLANADAS EXTERIORES	0.00	-176.36	-176.36
81300-41740-7200-06001-0000	ADMISION	285,012.00	-43,490.40	-328,502.40
81300-41740-7200-06002-0000	I.MOD-ESTACIONAMIENTO	0.00	-5,340.00	-5,340.00
81300-41740-7200-06005-0012	I.MOD-PISTA DE ATLETISMO	1,200.00	-261.56	-1,461.56
81300-41740-7200-06005-0013	EXTERIORES DE VOLEIBOL	1,035.00	-198.93	-1,233.93
81300-41740-7200-06005-0014	EXTERIORES DE BALONCESTO	300.00	-247.86	-547.86
81300-41740-7200-06005-0016	FUTBOL URUGUAYO	6,737.00	-1,702.59	-8,439.59
81300-41740-7200-06005-0018	I.MOD-AREA INFANTIL PARA FIESTAS	0.00	-1,707.22	-1,707.22
81300-41740-7200-06005-0019	FUTBOL RAPIDO	21,264.00	-6,665.24	-27,929.24
81300-41740-7200-06005-0021	I.MOD-PALAPAS	561.00	-459.04	-1,020.04
81300-41740-7200-07001-0000	ADMISION	37,500.00	-47,854.80	-85,354.80
81300-41740-7200-07002-0000	I.MOD-ESTACIONAMIENTO	0.00	-7,182.33	-7,182.33
81300-41740-7200-07005-0003	I.MOD-FUTBOL TIERRA	0.00	-2,203.13	-2,203.13
81300-41740-7200-07005-0013	I.MOD-EXTERIORES DE VOLEIBOL	0.00	-53.99	-53.99
81300-41740-7200-07005-0014	I.MOD-EXTERIORES DE BALONCESTO	0.00	-64.14	-64.14
81300-41740-7200-07005-0021	I.MOD-PALAPAS	0.00	-88.93	-88.93
81300-41740-7200-08001-0001	I.MOD-ATLETISMO	0.00	-366.63	-366.63
81300-41740-7200-08001-0002	I.MOD-ESGRIMA	0.00	-214.67	-214.67
81300-41740-7200-08001-0005	I.MOD-GIMNASIA	0.00	-3,488.79	-3,488.79
81300-41740-7200-08001-0007	I.MOD-LUCHA OLIMPICA	0.00	-54.18	-54.18
81300-41740-7200-08001-0008	I.MOD-ACTIVATE POR TU SALUD	0.00	-410.20	-410.20
81300-41740-7200-08001-0009	I.MOD-TAE KWON DO	0.00	-1,863.40	-1,863.40
81300-41740-7200-08001-0010	I.MOD-AJEDREZ	0.00	-160.73	-160.73
81300-41740-7200-08001-0011	I.MOD-BOX	0.00	-878.94	-878.94

81300-41740-7200-08001-0012	I.MOD-BALONCESTO	0.00	-1,276.84	-1,276.84
81300-41740-7200-08001-0013	NATAACION	-313,000.00	-139,440.01	173,559.99
81300-41740-7200-08001-0014	I.MOD-CAPOERA	0.00	-428.59	-428.59
81300-41740-7200-08001-0015	I.MOD-WU SHU KUNG FU	0.00	-557.21	-557.21
81300-41740-7200-08001-0016	I.MOD-CLAVADOS	0.00	-1,012.26	-1,012.26
81300-41740-7200-08001-0017	I.MOD-TENIS	0.00	-1,915.44	-1,915.44
81300-41740-7200-08001-0018	I.MOD-KARATE	0.00	-1,068.69	-1,068.69
81300-41740-7200-08001-0019	I.MOD-TAI CHI CHUAN	0.00	-144.64	-144.64
81300-41740-7200-08001-0020	I.MOD-DEPORTES ESPECIALES	0.00	-9.55	-9.55
81300-41740-7200-08001-0025	I.MOD-PESAS (GIMNASIO)	0.00	-4,691.64	-4,691.64
81300-41740-7200-08001-0028	I.MOD-EXAMEN MEDICO	0.00	-1,001.81	-1,001.81
81300-41740-7200-08001-0029	I.MOD-MARTIN PE?A (FUTBOL Y PORTEROS)	0.00	-9,738.54	-9,738.54
81300-41740-7200-08001-0041	I.MOD-FITNESS	0.00	-721.76	-721.76
81300-41740-7200-08002-0003	I.MOD-BADMINTON	0.00	-37.20	-37.20
81300-41740-7200-08002-0005	I.MOD-GIMNASIA	0.00	-73.83	-73.83
81300-41740-7200-08002-0009	I.MOD-TAE KWON DO	0.00	-35.43	-35.43
81300-41740-7200-08002-0012	I.MOD-BALONCESTO	0.00	-28.40	-28.40
81300-41740-7200-08002-0013	I.MOD-NATAACION	0.00	-97,184.91	-97,184.91
81300-41740-7200-08002-0015	I.MOD-WU SHU KUNG FU	0.00	-62.80	-62.80
81300-41740-7200-08002-0018	I.MOD-KARATE	0.00	-54.34	-54.34
81300-41740-7200-08002-0022	I.MOD-ZUMBA	0.00	-2.18	-2.18
81300-41740-7200-08002-0029	I.MOD-MARTIN PE?A (FUTBOL Y PORTEROS)	0.00	-89.67	-89.67
81300-41740-7200-08002-0031	I.MOD-PILATES	0.00	-21.72	-21.72
81300-41740-7200-08002-0042	I.MOD-EQUIPO DE NATAACION	0.00	-491.33	-491.33
81300-41740-7200-08003-0005	I.MOD-GIMNASIA	0.00	-2,726.29	-2,726.29
81300-41740-7200-08003-0009	I.MOD-TAE KWON DO	0.00	-806.91	-806.91
81300-41740-7200-08003-0011	I.MOD-BOX	0.00	-984.96	-984.96
81300-41740-7200-08003-0015	I.MOD-WU SHU KUNG FU	0.00	-1,106.43	-1,106.43
81300-41740-7200-08003-0018	I.MOD-KARATE DOO	0.00	-701.94	-701.94
81300-41740-7200-08003-0029	I.MOD-MARTIN PE?A (FUTBOL Y PORTEROS)	0.00	-1,687.22	-1,687.22
81300-41740-7200-08003-0033	I.MOD-VOLEIBOL	0.00	-1,309.01	-1,309.01
81300-41740-7200-08003-0035	I.MOD-CICLISMO	0.00	-25,875.37	-25,875.37
81300-41740-7200-08004-0006	I.MOD-AEROBICS	0.00	-4.27	-4.27
81300-41740-7200-08004-0008	I.MOD-ACTIVATE POR TU SALUD	0.00	-311.35	-311.35
81300-41740-7200-08004-0009	I.MOD-TAE KWON DO	0.00	-617.50	-617.50
81300-41740-7200-08004-0011	I.MOD-BOX	0.00	-131.54	-131.54
81300-41740-7200-08004-0012	I.MOD-BALONCESTO	0.00	-155.44	-155.44
81300-41740-7200-08004-0038	I.MOD-FUTBOL	0.00	-1,265.55	-1,265.55
81300-41740-7200-08006-0038	I.MOD-FUTBOL	-29,000.00	0.00	29,000.00
81300-41740-7200-08007-0000	FUT BOL NUEVO MILENIO	0.00	0.00	0.00
81300-41740-7200-09001-0001	UD ENRIQUE FERNANDEZ MARTINEZ	-141,000.00	-568,872.00	-427,872.00



81300-41740-7200-09001-0002	I.MOD-UD ANTONIO TOTA CARBAJAL	0.00	0.00	0.00
81300-41740-7200-09001-0003	I.MOD-UD LUIS I RODRIGUEZ	0.00	0.00	0.00
81300-41740-7200-09001-0004	I.MOD-UD JESUS RODRIGUEZ GAONA	0.00	0.00	0.00
81300-41740-7200-09001-0005	I.MOD-UD PARQUE DEL ARBOL	0.00	0.00	0.00
81300-41740-7200-09001-0006	I.MOD-UD PARQUE CHAPALITA	0.00	0.00	0.00
81300-41740-7200-09001-0007	I.MOD-UD NUEVO MILENIO	0.00	0.00	0.00
81300-41740-7200-09004-0007	I.MOD-METODOLOGIA DEL ENTRENAMIENTO	5,000.00	0.00	-5,000.00
81300-41740-7200-09004-0008	I.MOD-CALENTAMIENTO POR UN MJOR DESEMP.	15,000.00	0.00	-15,000.00
81300-41740-7200-09004-0009	I.MOD-MANTENIMIENTO DE EDIFICIOS	5,000.00	0.00	-5,000.00
81300-41740-7200-09004-0010	I.MOD-GUARDAVIDAS DE INST. ACUATICAS	4,500.00	0.00	-4,500.00
81300-41740-7200-09004-0011	I.MOD-SEGURIDAD ACUATICA	30,000.00	0.00	-30,000.00
81300-41740-7200-09004-0012	I.MOD-INSTRUCTOR DE RUTINAS DE GIMNASIO	10,000.00	0.00	-10,000.00
81300-41740-7200-09004-0013	I.MOD-DIPLOMADO PARA ENTRENADORES	90,000.00	0.00	-90,000.00
81300-41740-7200-09004-0014	I.MOD-EFICIENCIA EN LA COORDINACION DPTV	10,000.00	0.00	-10,000.00
81300-41740-7200-09004-0015	I.MOD-CURSO PARA ENTREN. DE FONDO Y MEDI	10,000.00	0.00	-10,000.00
81300-41740-7200-09004-0016	I.MOD-CURSO DE NATACION PARA ADULTOS MAY	15,000.00	0.00	-15,000.00
81300-41740-7200-09004-0017	I.MOD-Z-DANCE	15,000.00	0.00	-15,000.00
81300-41740-7200-09004-0018	I.MOD-MEDICINA DEPORTIVA	15,000.00	0.00	-15,000.00
81300-41740-7200-09004-0019	I.MOD-BIOMECANICA	10,000.00	0.00	-10,000.00
81300-41740-7200-09004-0020	I.MOD-DIDACTICA DE LAS HABILIDADES ACUAT	15,000.00	0.00	-15,000.00
81300-41740-7200-09004-0021	I.MOD-REGLAMENTOS DEPORTIVOS	15,000.00	0.00	-15,000.00
81300-41740-7200-09004-0022	I.MOD-CURSO PRIMEROS AUXILIOS	15,000.00	0.00	-15,000.00
81300-41740-7200-09004-0023	I.MOD-CURSO DE PLANEACION PARA INSTRUCTO	15,000.00	0.00	-15,000.00
81300-41740-7200-09004-0024	I.MOD-FORMACIÓN DE FACILITADORES DE ENSE	20,000.00	0.00	-20,000.00
81300-41740-7200-09004-0025	I.MOD-NUTRICIÓN DEPORTIVA	15,000.00	0.00	-15,000.00
81300-41740-7200-09004-0026	I.MOD-EMPRESA ACTIVA	15,000.00	0.00	-15,000.00
81300-41740-7200-09004-0027	I.MOD-HOMOLOGACION DE CRITERIOS DE EVALU	4,000.00	0.00	-4,000.00
81300-41740-7200-09004-0028	I.MOD-CALIDAD EN EL SERVICIO DEPORTIVO	8,000.00	0.00	-8,000.00
81300-41740-7200-09004-0029	I.MOD-INSTRUCTORES DE CURSO DE VERANO	6,000.00	0.00	-6,000.00
81300-41740-7200-09004-0030	I.MOD-CURSO DE FONTANERÍA	3,000.00	0.00	-3,000.00
81300-41740-7200-09004-0031	I.MOD-EQUIPOS DE TRABAJO	3,000.00	0.00	-3,000.00
81300-41740-7200-09004-0032	I.MOD-CURSO JARDINERÍA AVANZADA	3,000.00	0.00	-3,000.00
81300-41740-7200-09004-0033	I.MOD-CALIDAD HUMANA EN EL DEPORTE	3,000.00	0.00	-3,000.00
81300-41740-7200-09004-0034	I.MOD-LIDERAZGO DEPORTIVO	3,000.00	0.00	-3,000.00
81300-41740-7200-09004-0035	I.MOD-VENTAS EN EL DEPORTE	3,000.00	0.00	-3,000.00
81300-41740-7200-09004-0036	I.MOD-MENTALIDAD Y HABILIDAD PARA EL ÉXI	15,000.00	0.00	-15,000.00
81300-41740-7200-09004-0037	I.MOD-DESARROLLO FISICO ATLETICO	10,000.00	0.00	-10,000.00
81300-41740-7200-09004-0038	I.MOD-PREPARACIÓN PSICOLÓGICA DE LOS ATL	20,000.00	0.00	-20,000.00
81300-41740-7200-09004-0039	I.MOD-CAPACITACIÓN + ACTIVACIÓN + DIVERS	24,000.00	0.00	-24,000.00
81300-41740-7200-09004-0040	I.MOD-ACT. VARIAS CECAMUDE, BIBLIOTECA, V	8,000.00	-320,000.00	-328,000.00
81300-41740-7200-09004-0041	I.MOD-APORTACIONES POR USO DE INSTALACIO	12,000.00	0.00	-12,000.00

81300-41740-7200-09004-0042	I.MOD-FORO ANUAL	250,000.00	0.00	-250,000.00
81300-41740-7200-09005-0010	I.MOD-EVENTOS PARA INCREMENTO USO DE INS	300,000.00	0.00	-300,000.00
81300-41740-7200-09005-0011	I.MOD-MARATON INDEPENDENCIA	-648,000.00	-2,814,904.00	-2,166,904.00
81300-41740-7200-09006-0000	I.MOD-LEON SEDE DE GDES EVENTOS DPTVOS	300,000.00	-418,000.00	-718,000.00
81300-41740-7200-09101-0001	I.MOD-ADMISION	-143,910.00	0.00	143,910.00
81300-41740-7200-09101-0002	I.MOD-APORTACION PARA MTTO DE INSTALACIO	-92,730.00	0.00	92,730.00
81300-41740-7200-09102-0001	I.MOD-ADMISION	-143,909.00	0.00	143,909.00
81300-41740-7200-09102-0002	I.MOD-APORTACION PARA MTTO DE INSTALACIO	-92,730.00	0.00	92,730.00
81300-41740-7200-09102-0003	I.MOD-ENTRENAMIENTOS DEPORTIVOS	-26,400.00	0.00	26,400.00
81300-41740-7200-09102-0004	I.MOD-OTROS	-36,000.00	0.00	36,000.00
81300-41740-7200-09103-0001	I.MOD-ADMISION	-143,910.00	0.00	143,910.00
81300-41740-7200-09103-0002	I.MOD-APORTACION PARA MTTO DE INSTALACIO	-92,730.00	0.00	92,730.00
81300-41740-7200-09103-0003	I.MOD-ENTRENAMIENTOS DEPORTIVOS	-55,200.00	0.00	55,200.00
81300-41740-7200-09103-0004	I.MOD-OTROS	-75,276.00	0.00	75,276.00
81300-41740-7200-09104-0001	I.MOD-ADMISION	-143,909.00	0.00	143,909.00
81300-41740-7200-09104-0002	I.MOD-APORTACION PARA MTTO DE INSTALACIO	-92,730.00	0.00	92,730.00
81300-41740-7200-09104-0003	I.MOD-ENTRENAMIENTOS DEPORTIVOS	-45,600.00	0.00	45,600.00
81300-41740-7200-09104-0004	I.MOD-OTROS	-36,000.00	0.00	36,000.00
81300-41740-7200-09105-0001	I.MOD-ADMISION	-143,909.00	0.00	143,909.00
81300-41740-7200-09105-0002	I.MOD-APORTACION PARA MTTO DE INSTALACIO	-101,160.00	0.00	101,160.00
81300-41740-7200-09105-0003	I.MOD-ENTRENAMIENTOS DEPORTIVOS	-26,400.00	0.00	26,400.00
81300-41740-7200-09105-0004	I.MOD-OTROS	-36,000.00	0.00	36,000.00
81300-41740-7200-09106-0003	I.MOD-ENTRENAMIENTOS DEPORTIVOS	-3,273.00	0.00	3,273.00
81300-41740-7200-09106-0004	I.MOD-OTROS	6,543.00	0.00	-6,543.00
81300-41740-7200-09107-0001	I.MOD-ADMISION	-1.00	0.00	1.00
81300-41740-7200-09108-0002	I.MOD-APORTACION PARA MTTO DE INSTALACIO	4,800.00	0.00	-4,800.00
81300-41740-7200-09108-0003	I.MOD-ENTRENAMIENTOS DEPORTIVOS	-4,800.00	0.00	4,800.00
81300-41740-7200-09109-0004	I.MOD-OTROS	-3,273.00	0.00	3,273.00
81300-41740-7200-09110-0001	I.MOD-ADMISION	1.00	0.00	-1.00
81300-41740-7200-09111-0001	I.MOD-ADMISION	13,182.00	0.00	-13,182.00
81300-41740-7200-09111-0004	I.MOD-OTROS	9,816.00	0.00	-9,816.00
81300-41740-7200-09112-0001	I.MOD-ADMISION	26,091.00	0.00	-26,091.00
81300-41740-7200-09112-0002	I.MOD-APORTACION PARA MTTO DE INSTALACIO	16,860.00	0.00	-16,860.00
81300-41740-7200-09112-0004	I.MOD-OTROS	3.00	0.00	-3.00
81300-42130-8300-00066-0000	I.MOD-INICIATIVA PUBLICA	60,000.00	0.00	-60,000.00
81300-42130-8300-00067-0000	I.MOD- INICIATIVA PRIVADA	-342,187.00	0.00	342,187.00
81300-42220-9200-02000-0001	I.MOD-REHABILITACION DE MINIDEPORTIVAS	-4,000,000.00	0.00	4,000,000.00
81300-42220-9200-02000-0002	I.MOD-CIRCUITO ATLETICO RUMBO AL MARATON	-1,000,000.00	0.00	1,000,000.00
81300-42220-9200-02000-0003	I.MOD-PROGRAMA HABITAT 2012	-624,400.00	0.00	624,400.00
81300-42220-9200-02000-0004	I.MOD-EQUIPAMIENTO DEPORTIVO	0.00	0.00	0.00
81300-42220-9200-02000-0005	I.MOD-APOYOS CEDA	-146,795.00	0.00	146,795.00

81300-42220-9200-02000-0007	HOSTING OPERGOB	0.00	-324,004.00	-324,004.00
81300-42220-9200-02000-0008	MASIFICACION DE LA ACTIVACION	0.00	-500,000.00	-500,000.00
81300-42220-9200-02000-0009	BECAS (ETIQUETADO)	0.00	-500,000.00	-500,000.00
81300-42220-9200-02000-0010	MANTENIMIENTO EN LAS UNIDADES	0.00	-691,607.00	-691,607.00
81400-41690-6100-00002-0002	DIFERENCIAS EN DEPOSITOS Y PAGOS	0.00	0.00	0.00
81400-41740-7200-01001-0000	ADMISION	0.00	0.00	0.00
81400-41740-7200-01002-0000	ESTACIONAMIENTO	0.00	0.00	0.00
81400-41740-7200-01003-0000	ALBERCA	0.00	0.00	0.00
81400-41740-7200-01004-0000	GIMNASIO	0.00	0.00	0.00
81400-41740-7200-01005-0006	MINI CAMPO SINTETICO	0.00	0.00	0.00
81400-41740-7200-01005-0010	CANCHAS DE TENIS	0.00	0.00	0.00
81400-42130-8300-00067-0000	I.DEV- INICIATIVA PRIVADA	0.00	0.00	0.00
81500-41590-5100-00002-0003	I.REC-INICIATIVA PRIVADA	481,600.00	10,000.00	-471,600.00
81500-41590-5100-00003-0001	I.REC-PROY. FUENTES ALTERNAS DE F.	197,540.00	364,999.64	167,459.64
81500-41690-6100-00001-0006	I.REC-FABRICAS DE CALZADO ANDREA SA DE C	0.00	60,000.00	60,000.00
81500-41690-6100-00002-0001	OTROS INGRESOS UNIDADES DEPORTIVAS	164,375.73	247,415.79	83,040.06
81500-41690-6100-00002-0002	DIFERENCIAS EN DEPOSITOS Y PAGOS	5,122.59	275.58	-4,847.01
81500-41690-6100-00002-0003	RENDIMIENTO DE INTERESES POR INVER	2,008.22	23,266.00	21,257.78
81500-41690-6100-00002-0004	RECUPERACION DE PRIMA DE SEGUROS	25,142.21	0.00	-25,142.21
81500-41690-6100-00002-0005	I.REC-OTROS	8,216.83	0.00	-8,216.83
81500-41730-7100-00001-0001	CAFETERIA UD EFM DIGNA Y SEGURA	3,006,977.36	2,248,945.00	-758,032.36
81500-41730-7100-00001-0002	CAFETERIA UD ATC DIGNA Y SEGURA	382,791.50	181,662.30	-201,129.20
81500-41730-7100-00001-0003	CAFETERIA UD LIR DIGNA Y SEGURA	721,407.30	582,707.50	-138,699.80
81500-41730-7100-00001-0004	CAFETERIA UD JRG DIGNA Y SEGURA	135,790.00	0.00	-135,790.00
81500-41730-7100-00001-0005	CAFETERIA UD PA DIGNA Y SEGURA	127,569.50	0.00	-127,569.50
81500-41730-7100-00001-0006	CAFETERIA UD CHAPALITA DIGNA Y SEG	9,962.50	0.00	-9,962.50
81500-41740-7200-01001-0000	ADMISION	4,222,934.50	4,112,610.50	-110,324.00
81500-41740-7200-01002-0000	ESTACIONAMIENTO	3,026,209.50	2,631,524.00	-394,685.50
81500-41740-7200-01003-0000	ALBERCA	431,696.00	422,939.00	-8,757.00
81500-41740-7200-01004-0000	GIMNASIO	139,189.00	116,296.00	-22,893.00
81500-41740-7200-01005-0001	FUTBOL TRIBUNAS	322,682.30	264,917.55	-57,764.75
81500-41740-7200-01005-0002	FUTBOL EMPASTADOS	814,226.69	971,705.11	157,478.42
81500-41740-7200-01005-0003	FUTBOL TIERRA	68,728.00	75,228.97	6,500.97
81500-41740-7200-01005-0004	MINI CAMPO EMPASTADO	431.00	0.00	-431.00
81500-41740-7200-01005-0005	MINI CAMPO TIERRA	14,314.50	8,726.50	-5,588.00
81500-41740-7200-01005-0006	MINI CAMPO SINTETICO	559,801.90	530,506.55	-29,295.35
81500-41740-7200-01005-0007	BEIS BOL TIERRA	719.00	905.00	186.00
81500-41740-7200-01005-0008	BEIS BOL EMPASTADO	6,300.00	5,736.74	-563.26
81500-41740-7200-01005-0009	VOLEIBOL Y PLAYERO	8,751.50	1,204.00	-7,547.50
81500-41740-7200-01005-0010	CANCHAS DE TENIS	268,622.75	185,248.00	-83,374.75
81500-41740-7200-01005-0011	AUDITORIO	221,174.58	237,234.13	16,059.55

81500-41740-7200-01005-0012	PISTA DE ATLETISMO	16,043.75	16,432.00	388.25
81500-41740-7200-01005-0013	EXTERIORES DE VOLEIBOL	136.00	1,500.00	1,364.00
81500-41740-7200-01005-0014	EXTERIORES DE BALONCESTO	49,831.20	48,655.96	-1,175.24
81500-41740-7200-01005-0021	I.REC-PALAPAS	40.00	620.00	580.00
81500-41740-7200-01005-0022	I.REC-CANCHAS EXTERIORES DE HANDBALL	6,364.00	4,515.23	-1,848.77
81500-41740-7200-01005-0023	I.REC-USO DE REGADERAS	153.00	0.00	-153.00
81500-41740-7200-01005-0024	I.REC-EXPLANADAS EXTERIORES	0.00	22,957.00	22,957.00
81500-41740-7200-02001-0000	ADMISION	909,984.50	813,450.50	-96,534.00
81500-41740-7200-02002-0000	ESTACIONAMIENTO	509,724.50	473,158.50	-36,566.00
81500-41740-7200-02003-0000	ALBERCA	243,881.50	237,358.00	-6,523.50
81500-41740-7200-02005-0001	FUTBOL TRIBUNAS	41,450.50	40,995.25	-455.25
81500-41740-7200-02005-0003	I.REC-FUTBOL TIERRA	0.00	116.00	116.00
81500-41740-7200-02005-0009	VOLEIBOL Y PLAYERO	521.00	60.00	-461.00
81500-41740-7200-02005-0011	AUDITORIO	62,631.87	108,516.28	45,884.41
81500-41740-7200-02005-0012	I.REC-PISTA DE ATLETISMO	150.00	0.00	-150.00
81500-41740-7200-02005-0013	EXTERIORES DE VOLEIBOL	7,779.16	3,294.00	-4,485.16
81500-41740-7200-02005-0014	EXTERIORES DE BALONCESTO	11,200.00	0.00	-11,200.00
81500-41740-7200-02005-0015	CANCHAS DE FRONTON	76,498.00	54,216.50	-22,281.50
81500-41740-7200-02005-0016	FUTBOL URUGUAYO	12,062.00	9,703.50	-2,358.50
81500-41740-7200-03001-0000	ADMISION	2,177,110.00	2,137,097.50	-40,012.50
81500-41740-7200-03002-0000	ESTACIONAMIENTO	755,244.00	617,266.00	-137,978.00
81500-41740-7200-03005-0002	FUTBOL EMPASTADOS	76,878.25	91,450.69	14,572.44
81500-41740-7200-03005-0003	FUTBOL TIERRA	175,074.62	176,299.82	1,225.20
81500-41740-7200-03005-0011	AUDITORIO	195,937.01	192,173.25	-3,763.76
81500-41740-7200-03005-0012	PISTA DE ATLETISMO	2,162.00	2,467.00	305.00
81500-41740-7200-03005-0014	EXTERIORES DE BALONCESTO	750.00	4,277.00	3,527.00
81500-41740-7200-03005-0015	CANCHAS DE FRONTON	144,845.05	123,480.96	-21,364.09
81500-41740-7200-03005-0017	BEISBOL DOMINGO SANTANA	370,634.87	371,679.03	1,044.16
81500-41740-7200-04001-0000	ADMISION	986,419.00	923,789.50	-62,629.50
81500-41740-7200-04002-0000	ESTACIONAMIENTO	297,302.00	230,263.00	-67,039.00
81500-41740-7200-04005-0002	FUTBOL EMPASTADOS	133,325.25	151,102.84	17,777.59
81500-41740-7200-04005-0003	FUTBOL TIERRA	19,021.50	18,206.75	-814.75
81500-41740-7200-04005-0005	I.REC-MINI CAMPO TIERRA	0.00	108.00	108.00
81500-41740-7200-04005-0010	CANCHAS DE TENIS	22,743.50	13,852.90	-8,890.60
81500-41740-7200-04005-0014	EXTERIORES DE BALONCESTO	68.00	0.00	-68.00
81500-41740-7200-04005-0019	FUTBOL RAPIDO	319,978.19	228,036.75	-91,941.44
81500-41740-7200-05001-0000	ADMISION	1,018,263.00	992,469.50	-25,793.50
81500-41740-7200-05002-0000	ESTACIONAMIENTO	284,492.00	246,284.00	-38,208.00
81500-41740-7200-05005-0002	I.REC-FUTBOL EMPASTADO	498.00	265.00	-233.00
81500-41740-7200-05005-0003	FUTBOL TIERRA	104,615.12	114,565.53	9,950.41
81500-41740-7200-05005-0005	I.REC-MINI CAMPO TIERRA	1,308.00	0.00	-1,308.00

81500-41740-7200-05005-0007	BEIS BOL TIERRA	434.00	0.00	-434.00
81500-41740-7200-05005-0018	AREA INFANTIL PARA FIESTAS	1,184.00	0.00	-1,184.00
81500-41740-7200-05005-0021	I.REC-PALAPAS	32,883.71	29,009.57	-3,874.14
81500-41740-7200-06001-0000	ADMISION	684,738.00	674,876.50	-9,861.50
81500-41740-7200-06002-0000	ESTACIONAMIENTO	64,827.00	42,900.00	-21,927.00
81500-41740-7200-06005-0003	I.REC-FUTBOL TIERRA	0.00	68.00	68.00
81500-41740-7200-06005-0014	EXTERIORES DE BALONCESTO	2,508.00	0.00	-2,508.00
81500-41740-7200-06005-0016	FUTBOL URUGUAYO	27,478.00	30,850.02	3,372.02
81500-41740-7200-06005-0018	AREA INFANTIL PARA FIESTAS	24,922.00	21,308.00	-3,614.00
81500-41740-7200-06005-0019	FUTBOL RAPIDO	93,485.86	74,412.24	-19,073.62
81500-41740-7200-06005-0021	I.REC-PALAPAS	9,020.00	3,813.00	-5,207.00
81500-41740-7200-07001-0000	ADMISION	480,224.50	478,189.00	-2,035.50
81500-41740-7200-07002-0000	ESTACIONAMIENTO	84,693.00	84,616.00	-77.00
81500-41740-7200-07005-0003	FUTBOL TIERRA	28,977.50	28,931.00	-46.50
81500-41740-7200-08001-0001	ATLETISMO	33,232.50	35,607.50	2,375.00
81500-41740-7200-08001-0002	ESGRIMA	35,783.00	24,209.00	-11,574.00
81500-41740-7200-08001-0003	I.REC-BADMINTON	0.00	121.00	121.00
81500-41740-7200-08001-0005	GIMNASIA	428,198.00	357,555.00	-70,643.00
81500-41740-7200-08001-0007	LUCHA OLIMPICA	5,313.00	3,275.50	-2,037.50
81500-41740-7200-08001-0008	ACTIVATE POR TU SALUD	23,072.00	17,991.00	-5,081.00
81500-41740-7200-08001-0009	TAE KWON DO	171,394.00	187,536.50	16,142.50
81500-41740-7200-08001-0010	AJEDREZ	10,612.00	11,098.00	486.00
81500-41740-7200-08001-0011	BOX	101,643.00	113,034.50	11,391.50
81500-41740-7200-08001-0012	BALONCESTO	135,707.00	112,185.50	-23,521.50
81500-41740-7200-08001-0013	NATAACION	3,960,990.50	3,993,933.75	32,943.25
81500-41740-7200-08001-0014	CAPOERA	43,170.00	42,945.50	-224.50
81500-41740-7200-08001-0015	WU SHU KUNG FU	66,317.00	56,098.00	-10,219.00
81500-41740-7200-08001-0016	CLAVADOS	135,641.00	139,264.00	3,623.00
81500-41740-7200-08001-0017	TENIS	173,748.00	149,813.00	-23,935.00
81500-41740-7200-08001-0018	KARATE	76,388.00	81,831.50	5,443.50
81500-41740-7200-08001-0019	TAI CHI CHUAN	11,492.00	13,659.00	2,167.00
81500-41740-7200-08001-0020	I.REC-DEPORTES ESPECIALES	0.00	16,123.00	16,123.00
81500-41740-7200-08001-0025	PESAS (GIMNASIO)	405,334.00	270,450.50	-134,883.50
81500-41740-7200-08001-0028	EXAMEN MEDICO	105,500.00	72,740.50	-32,759.50
81500-41740-7200-08001-0029	MARTIN PE?A (FUTBOL Y PORTEROS)	987,928.00	864,642.00	-123,286.00
81500-41740-7200-08001-0041	FITNESS	74,685.00	76,353.00	1,668.00
81500-41740-7200-08002-0003	BADMINTON	26,079.00	34,637.00	8,558.00
81500-41740-7200-08002-0005	GIMNASIA	43,598.00	53,960.50	10,362.50
81500-41740-7200-08002-0009	TAE KWON DO	8,444.00	29,596.00	21,152.00
81500-41740-7200-08002-0012	BALONCESTO	30,432.00	24,722.00	-5,710.00
81500-41740-7200-08002-0013	NATAACION	3,647,189.50	3,882,694.50	235,505.00

81500-41740-7200-08002-0015	WU SHU KUNG FU	50,134.00	27,945.50	-22,188.50
81500-41740-7200-08002-0018	KARATE	32,943.00	19,612.00	-13,331.00
81500-41740-7200-08002-0022	ZUMBA	686.00	10,643.00	9,957.00
81500-41740-7200-08002-0029	MARTIN PE?A (FUTBOL Y PORTEROS)	61,644.00	45,084.00	-16,560.00
81500-41740-7200-08002-0031	PILATES	10,177.00	11,548.00	1,371.00
81500-41740-7200-08002-0042	EQUIPO DE NATACION	11,100.00	0.00	-11,100.00
81500-41740-7200-08003-0005	GIMNASIA	136,720.50	122,625.50	-14,095.00
81500-41740-7200-08003-0009	TAE KWON DO	60,889.50	68,379.00	7,489.50
81500-41740-7200-08003-0011	BOX	60,421.00	53,493.00	-6,928.00
81500-41740-7200-08003-0015	WU SHU KUNG FU	49,683.00	38,533.00	-11,150.00
81500-41740-7200-08003-0018	KARATE DOO	36,790.00	41,867.00	5,077.00
81500-41740-7200-08003-0029	MARTIN PE?A (FUTBOL Y PORTEROS)	103,170.00	109,001.00	5,831.00
81500-41740-7200-08003-0032	CACHIBOL ADULTOS MAYORES	256.00	47.00	-209.00
81500-41740-7200-08003-0033	VOLEIBOL	78,395.00	87,301.00	8,906.00
81500-41740-7200-08003-0036	FRONTON	460.00	0.00	-460.00
81500-41740-7200-08004-0006	I.REC-AEROBICS	262.00	7,576.00	7,314.00
81500-41740-7200-08004-0008	ACTIVATE POR TU SALUD	10,757.00	19,158.50	8,401.50
81500-41740-7200-08004-0009	TAE KWON DO	33,794.00	25,859.00	-7,935.00
81500-41740-7200-08004-0011	BOX	10,255.00	2,830.00	-7,425.00
81500-41740-7200-08004-0012	BALONCESTO	4,662.00	9,312.00	4,650.00
81500-41740-7200-08004-0015	WU SHU KUNG FU	1,036.00	0.00	-1,036.00
81500-41740-7200-08004-0038	FUTBOL	54,466.00	60,543.00	6,077.00
81500-41740-7200-08005-0009	TAE KWON DO	2,829.00	0.00	-2,829.00
81500-41740-7200-08005-0011	I.REC-BOX	590.00	232.00	-358.00
81500-41740-7200-08006-0038	I.REC-FUTBOL	4,961.00	5,285.00	324.00
81500-41740-7200-09001-0001	UD ENRIQUE FERNANDEZ MARTINEZ	1,054,123.00	1,138,359.50	84,236.50
81500-41740-7200-09001-0002	UD ANTONIO TOTA CARBAJAL	287,857.00	230,162.00	-57,695.00
81500-41740-7200-09001-0003	UD LUIS I RODRIGUEZ	294,004.00	302,244.00	8,240.00
81500-41740-7200-09001-0004	UD JESUS RODRIGUEZ GAONA	59,724.00	54,313.00	-5,411.00
81500-41740-7200-09001-0005	UD PARQUE DEL ARBOL	88,730.00	68,466.00	-20,264.00
81500-41740-7200-09001-0006	UD PARQUE CHAPALITA	37,724.00	29,686.50	-8,037.50
81500-41740-7200-09001-0007	UD NUEVO MILENIO	20,662.00	18,998.00	-1,664.00
81500-41740-7200-09003-0001	UD ENRIQUE FERNANDEZ MARTINEZ	80,592.00	66,564.50	-14,027.50
81500-41740-7200-09004-0007	I.REC-METODOLOGIA DEL ENTRENAMIENTO	16,088.00	0.00	-16,088.00
81500-41740-7200-09004-0008	I.REC-CALENTAMIENTO POR UN MJOR DESEMP.	5,810.00	0.00	-5,810.00
81500-41740-7200-09004-0009	I.REC-MANTENIMIENTO DE EDIFICIOS	1,000.00	0.00	-1,000.00
81500-41740-7200-09004-0010	I.REC-GUARDAVIDAS DE INST. ACUATICAS	1,856.00	0.00	-1,856.00
81500-41740-7200-09004-0011	I.REC-SEGURIDAD ACUATICA	32,616.00	0.00	-32,616.00
81500-41740-7200-09004-0012	I.REC-INSTRUCTOR DE RUTINAS DE GIMNASIO	960.00	0.00	-960.00
81500-41740-7200-09004-0026	I.REC-EMPRESA ACTIVA	10,000.00	0.00	-10,000.00
81500-41740-7200-09004-0041	I.REC-APORTACIONES POR USO DE INSTALACIO	13,490.00	75,080.00	61,590.00

81500-41740-7200-09005-0001	BEISBOL COPA GOBERNADOR	100.00	0.00	-100.00
81500-41740-7200-09005-0009	I.REC-BEISBOL COPA BAJIO 2012	224,139.49	47,946.00	-176,193.49
81500-41740-7200-09005-0011	I.REC-MARATON INDEPENDENCIA	470,000.00	1,912,770.00	1,442,770.00
81500-41740-7200-09101-0001	I.REC-ADMISION	24,354.00	32,898.00	8,544.00
81500-41740-7200-09101-0002	I.REC-APORTACION PARA MTTO DE INSTALACIO	27,777.00	27,330.00	-447.00
81500-41740-7200-09101-0003	I.REC-ENTRENAMIENTOS DEPORTIVOS	16,640.00	0.00	-16,640.00
81500-41740-7200-09101-0004	I.REC-OTROS	250.00	20.00	-230.00
81500-41740-7200-09102-0001	I.REC-ADMISION	12,436.00	18,983.00	6,547.00
81500-41740-7200-09102-0002	I.REC-APORTACION PARA MTTO DE INSTALACIO	580.00	0.00	-580.00
81500-41740-7200-09102-0003	I.REC-ENTRENAMIENTOS DEPORTIVOS	14,670.00	0.00	-14,670.00
81500-41740-7200-09103-0001	I.REC-ADMISION	124,852.00	106,624.00	-18,228.00
81500-41740-7200-09103-0002	I.REC-APORTACION PARA MTTO DE INSTALACIO	23,030.00	34,447.00	11,417.00
81500-41740-7200-09103-0003	I.REC-ENTRENAMIENTOS DEPORTIVOS	12,580.00	0.00	-12,580.00
81500-41740-7200-09103-0004	I.REC-OTROS	5,000.00	8,000.00	3,000.00
81500-41740-7200-09104-0001	I.REC-ADMISION	41,020.00	39,581.00	-1,439.00
81500-41740-7200-09104-0002	I.REC-APORTACION PARA MTTO DE INSTALACIO	490.00	2,506.00	2,016.00
81500-41740-7200-09104-0003	I.REC-ENTRENAMIENTOS DEPORTIVOS	9,060.00	0.00	-9,060.00
81500-41740-7200-09104-0004	I.REC-OTROS	90.00	1,410.00	1,320.00
81500-41740-7200-09105-0001	I.REC-ADMISION	32,034.00	27,106.00	-4,928.00
81500-41740-7200-09105-0002	I.REC-APORTACION PARA MTTO DE INSTALACIO	1,290.00	1,190.00	-100.00
81500-41740-7200-09105-0003	I.REC-ENTRENAMIENTOS DEPORTIVOS	6,390.00	0.00	-6,390.00
81500-41740-7200-09105-0004	I.REC-OTROS	40.00	50.00	10.00
81500-42130-8300-00002-0000	I.REC-CAJA POPULAR MEXICANA SC	0.00	10,000.00	10,000.00
81500-42130-8300-00007-0000	I.REC-MUNICIPIO DE LEON (DESARROLLO SOCI	0.00	10,500.00	10,500.00
81500-42130-8300-00067-0000	I.REC- INICIATIVA PRIVADA	1,107,891.87	146,600.00	-961,291.87
81500-42130-8300-00068-0000	ANUNCIOS TÉCNICOS MOCTEZUMA SA DE CV	264,320.00	0.00	-264,320.00
81500-42130-8300-00069-0000	PRODUCTOS GATORADE DE MEXICO S DE RL DE	98,600.00	0.00	-98,600.00
81500-42130-8300-00070-0000	ELECTROPURA S DE RL DE CV	350,000.00	0.00	-350,000.00
81500-42130-8300-00071-0000	DIMAGIO SA DE CV	120,000.00	0.00	-120,000.00
81500-42130-8300-00072-0000	CASIMIRO RAMIREZ	0.00	31,651.00	31,651.00
81500-42130-8300-00073-0000	SALVADOR ZAPIEN	0.00	4,300.00	4,300.00
81500-42220-9200-01042-0000	I.REC-SUBSIDIO MUNICIPAL	16,948,869.88	12,414,702.00	-4,534,167.88
81500-42220-9200-02000-0002	I.REC-CIRCUITO ATLETICO RUMBO AL MARATON	1,000,000.00	0.00	-1,000,000.00
81500-42220-9200-02000-0003	I.REC-PROGRAMA HABITAT 2012	624,400.00	0.00	-624,400.00
81500-42220-9200-02000-0006	SISTEMA DE COMPETENCIAS ETIQU	0.00	1,000,000.00	1,000,000.00
81500-42220-9200-02000-0007	HOSTING OPERGOB	0.00	324,004.00	324,004.00
81500-42220-9200-02000-0008	MASIFICACION DE LA ACTIVACION	0.00	500,000.00	500,000.00
81500-42220-9200-02000-0009	BECAS (ETIQUETADO)	0.00	500,000.00	500,000.00
81500-42220-9200-02000-0010	MANTENIMIENTO EN LAS UNIDADES	0.00	691,607.09	691,607.09
81500-42220-9200-02000-0011	MANTENIMIENTO DE MINIDEPORIV	0.00	200,000.00	200,000.00
82100-00000-0000-00000	PRESUPUESTO DE EGRESOS APROBADO	66,076,701.00	44,935,831.00	-21,140,870.00

82200-00000-0000-00000	PRESUPUESTO DE EGRESOS POR EJERCER	<b>6,096,926.90</b>	<b>11,648,859.65</b>	<b>5,551,932.75</b>
82300-00000-0000-00000	MODIFICACIONES AL PRESUPUESTO DE EGRESO	<b>-1,359,141.00</b>	<b>-15,161,565.87</b>	<b>-13,802,424.87</b>
82400-00000-0000-00000	PRESUPUESTO DE EGRESOS COMPROMETIDO	<b>1,225,600.98</b>	<b>46,918.33</b>	<b>-1,178,682.65</b>
82500-00000-0000-00000	PRESUPUESTO DE EGRESOS DEVENGADO	<b>939,892.14</b>	<b>1,077,976.40</b>	<b>138,084.26</b>
82700-00000-0000-00000	PRESUPUESTO DE EGRESOS PAGADO	<b>59,173,421.98</b>	<b>47,323,642.49</b>	<b>-11,849,779.49</b>
81100-41590-5100-00000-0000	I.EST-PRODUCTOS DE TIPO CORRIENTE		1,029,761.00	<b>1,029,761.00</b>
81100-41590-5100-00003-0000	I.EST-PATROCINIOS		1,029,761.00	<b>1,029,761.00</b>
81100-41730-7100-00000-0000	I.EST-INGRESOS POR VENTA DE BIENES Y SER		845,414.00	<b>845,414.00</b>
81100-41730-7100-00001-0000	I.EST-SERVICIO DE CAFETERIAS		845,414.00	<b>845,414.00</b>
81100-41740-7200-00000-0000	I.EST-INGRESOS DE OPERACION DE ENTIDADES		31,604,227.03	<b>31,604,227.03</b>
81100-41740-7200-01000-0000	I.EST-UD ENRIQUE FERNANDEZ MTZ DIGNA Y		8,883,457.19	<b>8,883,457.19</b>
81100-41740-7200-01005-0000	I.EST-APORTACION PARA MTTO DE INSTALACIO		1,938,531.01	<b>1,938,531.01</b>
81100-41740-7200-02000-0000	I.EST-UD ANTONIO TOTA CARBAJAL DIGNA Y		1,736,631.98	<b>1,736,631.98</b>
81100-41740-7200-02005-0000	I.EST-APORTACION PARA MTTO DE INSTALACIO		180,317.98	<b>180,317.98</b>
81100-41740-7200-03000-0000	I.EST-UD LUIS I RODRIGUEZ DIGNA Y SEGU		3,618,532.99	<b>3,618,532.99</b>
81100-41740-7200-03005-0000	I.EST-APORTACION PARA MTTO DE INSTALACIO		866,627.99	<b>866,627.99</b>
81100-41740-7200-04000-0000	I.EST-UD RODRIGUEZ GAONA DIGNA Y SEGUR		1,603,047.05	<b>1,603,047.05</b>
81100-41740-7200-04005-0000	I.EST-APORTACION PARA MTTO DE INSTALACIO		447,128.05	<b>447,128.05</b>
81100-41740-7200-05000-0000	I.EST-UD PARQUE DEL ARBOL DIGNA Y SEGU		1,298,067.00	<b>1,298,067.00</b>
81100-41740-7200-05005-0000	I.EST-APORTACIONES PARA MTTO DE INSTALAC		115,278.00	<b>115,278.00</b>
81100-41740-7200-06000-0000	I.EST-UD CHAPALITA DIGNA Y SEGURA		840,454.97	<b>840,454.97</b>
81100-41740-7200-06005-0000	I.EST-APORTACION PARA MTTO DE INSTALACIO		150,738.97	<b>150,738.97</b>
81100-41740-7200-07000-0000	I.EST-UD NUEVO MILENIO DIGNA Y SEGURA		599,384.01	<b>599,384.01</b>
81100-41740-7200-07005-0000	I.EST-APORTACION PARA MTTO DE INSTALACIO		29,062.01	<b>29,062.01</b>
81100-41740-7200-08000-0000	I.EST-ENTRENAMIENTOS DEPORTIVOS		10,456,098.84	<b>10,456,098.84</b>
81100-41740-7200-08001-0000	I.EST-ENTRENAMIENTOS DPTVOS EFM		6,409,215.86	<b>6,409,215.86</b>
81100-41740-7200-08002-0000	I.EST-ENTRENAMIENTOS DPTVOS ATC		3,473,716.00	<b>3,473,716.00</b>
81100-41740-7200-08003-0000	I.EST-ENTRENAMIENTOS DPTVOS LIR		459,230.00	<b>459,230.00</b>
81100-41740-7200-08004-0000	I.EST-ENTRENAMIENTOS DPTVOS JRG		96,136.98	<b>96,136.98</b>
81100-41740-7200-08005-0000	I.EST-ENTRENAMIENTOS DPTVOS PA		9,040.00	<b>9,040.00</b>
81100-41740-7200-08006-0000	I.EST-ENTRENAMIENTOS DPTVOS PCH		8,760.00	<b>8,760.00</b>
81100-41740-7200-09000-0000	I.EST-OPE DEL DESARROLLO DEL DEPORTE Y		2,568,553.00	<b>2,568,553.00</b>
81100-41740-7200-09001-0000	I.EST-CURSOS DE VERANO		1,943,133.00	<b>1,943,133.00</b>
81100-41740-7200-09003-0000	I.EST-NUTRICION		79,837.00	<b>79,837.00</b>



81100-41740-7200-09005-0000	I.EST-TORNEOS Y PROGRAMAS DEPORTIVOS		198,923.00	<b>198,923.00</b>
81100-41740-7200-09100-0000	I.EST-MINIDEPORTIVAS ADMINISTRADAS POR C		346,660.00	<b>346,660.00</b>
81100-42220-9200-00000-0000	I.EST-TRANSFERENCIAS AL RESTO DEL SECTOR		12,040,720.00	<b>12,040,720.00</b>
81100-42220-9200-01000-0000	I.EST-TRANSF PARA SERVICIOS PERSONALES		12,040,720.00	<b>12,040,720.00</b>
81100-42220-9200-01040-0000	I.EST-ADMON DE BIENES Y REC FINANCIEROS		12,040,720.00	<b>12,040,720.00</b>
81200-41590-5100-00000-0000	I.XEJ-PRODUCTOS DE TIPO CORRIENTE		1,654,761.36	<b>1,654,761.36</b>
81200-41590-5100-00002-0000	I.XEJ-ESPACIOS PUBLICITARIOS		990,000.00	<b>990,000.00</b>
81200-41590-5100-00003-0000	I.XEJ-PATROCINIOS		664,761.36	<b>664,761.36</b>
81200-41690-6100-00000-0000	I.XEJ-APROVECHAMIENTOS DE TIPO CORRIENTE		-330,957.37	<b>-330,957.37</b>
81200-41690-6100-00001-0000	I.XEJ-PATROCINIOS		-60,000.00	<b>-60,000.00</b>
81200-41690-6100-00002-0000	I.XEJ-OTROS		-270,957.37	<b>-270,957.37</b>
81200-41730-7100-00000-0000	I.XEJ-INGRESOS POR VENTA DE BIENES Y SER		550,613.44	<b>550,613.44</b>
81200-41730-7100-00001-0000	I.XEJ-SERVICIO DE CAFETERIAS		550,613.44	<b>550,613.44</b>
81200-41740-7200-00000-0000	I.XEJ-INGRESOS DE OPERACION DE ENTIDADES		2,232,695.26	<b>2,232,695.26</b>
81200-41740-7200-01000-0000	I.XEJ-UD ENRIQUE FERNANDEZ MTZ DIGNA Y		-119,734.77	<b>-119,734.77</b>
81200-41740-7200-01005-0000	I.XEJ-APORTACION PARA MTTO DE INSTALACIO		-287,705.47	<b>-287,705.47</b>
81200-41740-7200-02000-0000	I.XEJ-UD ANTONIO TOTA CARBAJAL DIGNA Y		130,197.15	<b>130,197.15</b>
81200-41740-7200-02005-0000	I.XEJ-APORTACION PARA MTTO DE INSTALACIO		-24,333.25	<b>-24,333.25</b>
81200-41740-7200-03000-0000	I.XEJ-UD LUIS I RODRIGUEZ DIGNA Y SEGU		195,620.94	<b>195,620.94</b>
81200-41740-7200-03005-0000	I.XEJ-APORTACION PARA MTTO DE INSTALACIO		-25,572.38	<b>-25,572.38</b>
81200-41740-7200-04000-0000	I.XEJ-UD RODRIGUEZ GAONA DIGNA Y SEGUR		156,633.53	<b>156,633.53</b>
81200-41740-7200-04005-0000	I.XEJ-APORTACION PARA MTTO DE INSTALACIO		69,210.82	<b>69,210.82</b>
81200-41740-7200-05000-0000	I.XEJ-UD PARQUE DEL ARBOL DIGNA Y SEGU		14,969.33	<b>14,969.33</b>
81200-41740-7200-05005-0000	I.XEJ-APORTACIONES PARA MTTO DE INSTALAC		-19,562.47	<b>-19,562.47</b>
81200-41740-7200-06000-0000	I.XEJ-UD CHAPALITA DIGNA Y SEGURA		52,300.05	<b>52,300.05</b>
81200-41740-7200-06005-0000	I.XEJ-APORTACION PARA MTTO DE INSTALACIO		31,530.15	<b>31,530.15</b>
81200-41740-7200-07000-0000	I.XEJ-UD NUEVO MILENIO DIGNA Y SEGURA		65,095.33	<b>65,095.33</b>
81200-41740-7200-07005-0000	I.XEJ-APORTACION PARA MTTO DE INSTALACIO		2,541.20	<b>2,541.20</b>
81200-41740-7200-08000-0000	I.XEJ-ENTRENAMIENTOS DEPORTIVOS		-671,670.80	<b>-671,670.80</b>
81200-41740-7200-08001-0000	I.XEJ-ENTRENAMIENTOS DPTVOS EFM		-61,834.87	<b>-61,834.87</b>
81200-41740-7200-08001-0022	I.XEJ-ZUMBA		-28	<b>-28.00</b>
81200-41740-7200-08002-0000	I.XEJ-ENTRENAMIENTOS DPTVOS ATC		-568,644.69	<b>-568,644.69</b>
81200-41740-7200-08003-0000	I.XEJ-ENTRENAMIENTOS DPTVOS LIR		-26,818.37	<b>-26,818.37</b>

81200-41740-7200-08004-0000	I.XEJ-ENTRENAMIENTOS DPTVOS JRG		-26,655.87	<b>-26,655.87</b>
81200-41740-7200-08005-0000	I.XEJ-ENTRENAMIENTOS DPTVOS PA		8,808.00	<b>8,808.00</b>
81200-41740-7200-08006-0000	I.XEJ-ENTRENAMIENTOS DPTVOS PCH		3,475.00	<b>3,475.00</b>
81200-41740-7200-09000-0000	I.XEJ-OPE DEL DESARROLLO DEL DEPORTE Y		2,409,284.50	<b>2,409,284.50</b>
81200-41740-7200-09001-0000	I.XEJ-CURSOS DE VERANO		669,776.00	<b>669,776.00</b>
81200-41740-7200-09003-0000	I.XEJ-NUTRICION		13,272.50	<b>13,272.50</b>
81200-41740-7200-09004-0000	I.XEJ-CENTRO DE CAPACITACION CECAMUDE		208,610.00	<b>208,610.00</b>
81200-41740-7200-09004-0004	I.XEJ-CURSO DE ELECTRICIDAD INDUSTRIAL B		-260	<b>-260.00</b>
81200-41740-7200-09004-0005	I.XEJ-CAPACITACION FITNESS Y GYM		-1,200.00	<b>-1,200.00</b>
81200-41740-7200-09004-0006	I.XEJ-CURSO DE ACTIVACION FISICA		-32,600.00	<b>-32,600.00</b>
81200-41740-7200-09005-0000	I.XEJ-TORNEOS Y PROGRAMAS DEPORTIVOS		1,053,111.00	<b>1,053,111.00</b>
81200-41740-7200-09100-0000	I.XEJ-MINIDEPORTIVAS ADMINISTRADAS POR C		46,515.00	<b>46,515.00</b>
81200-42130-8300-00000-0000	I.XEJ-CONVENIOS		-203,051.00	<b>-203,051.00</b>
81200-42130-8300-00072-0000	CASIMIRO RAMIREZ		-31,651.00	<b>-31,651.00</b>
81200-42130-8300-00073-0000	SALVADOR ZAPIEN		-4,300.00	<b>-4,300.00</b>
81200-42220-9200-00000-0000	I.XEJ-TRANSFERENCIAS AL RESTO DEL SECTOR		-1,358,982.09	<b>-1,358,982.09</b>
81200-42220-9200-01000-0000	I.XEJ-TRANSF PARA SERVICIOS PERSONALES		-358982	<b>-358,982.00</b>
81200-42220-9200-02000-0000	I.XEJ-SUBSIDIO ETIQUETADO		-1,000,000.09	<b>-1,000,000.09</b>
81300-41590-5100-00000-0000	I.MOD-PRODUCTOS DE TIPO CORRIENTE		-1,000,000.00	<b>-1,000,000.00</b>
81300-41590-5100-00002-0000	I.MOD-ESPACIOS PUBLICITARIOS		-1,000,000.00	<b>-1,000,000.00</b>
81300-41730-7100-00000-0000	I.MOD-INGRESOS POR VENTA DE BIENES Y SER		-2,718,514.24	<b>-2,718,514.24</b>
81300-41730-7100-00001-0000	I.MOD-SERVICIO DE CAFETERIAS		-2,718,514.24	<b>-2,718,514.24</b>
81300-41740-7200-00000-0000	I.MOD-INGRESOS DE OPERACION DE ENTIDADES		-5,846,931.60	<b>-5,846,931.60</b>
81300-41740-7200-01000-0000	I.MOD-UD ENRIQUE FERNANDEZ MTZ DIGNA Y		-656,270.28	<b>-656,270.28</b>
81300-41740-7200-01005-0000	I.MOD-APORTACION PARA MTTO DE INSTALACIO		-149,856.26	<b>-149,856.26</b>
81300-41740-7200-02000-0000	I.MOD-UD ANTONIO TOTA CARBAJAL DIGNA Y		-134,433.70	<b>-134,433.70</b>
81300-41740-7200-02005-0000	I.MOD-APORTACION PARA MTTO DE INSTALACIO		-12,250.30	<b>-12,250.30</b>
81300-41740-7200-03000-0000	I.MOD-UD LUIS I RODRIGUEZ DIGNA Y SEGU		-293,279.20	<b>-293,279.20</b>
81300-41740-7200-03005-0000	I.MOD-APORTACION PARA MTTO DE INSTALACIO		-69,627.38	<b>-69,627.38</b>
81300-41740-7200-04000-0000	I.MOD-UD RODRIGUEZ GAONA DIGNA Y SEGUR		-118,946.22	<b>-118,946.22</b>
81300-41740-7200-04005-0000	I.MOD-APORTACION PARA MTTO DE INSTALACIO		-33,390.01	<b>-33,390.01</b>
81300-41740-7200-05000-0000	I.MOD-UD PARQUE DEL ARBOL DIGNA Y SEGU		-99,495.93	<b>-99,495.93</b>
81300-41740-7200-05005-0000	I.MOD-APORTACIONES PARA MTTO DE INSTALAC		-8,999.63	<b>-8,999.63</b>

81300-41740-7200-06000-0000	I.MOD-UD CHAPALITA DIGNA Y SEGURA		-60,072.84	<b>-60,072.84</b>
81300-41740-7200-06005-0000	I.MOD-APORTACION PARA MTTO DE INSTALACIO		-11,242.44	<b>-11,242.44</b>
81300-41740-7200-07000-0000	I.MOD-UD NUEVO MILENIO DIGNA Y SEGURA		-57,447.32	<b>-57,447.32</b>
81300-41740-7200-07005-0000	I.MOD-APORTACION PARA MTTO DE INSTALACIO		-2,410.19	<b>-2,410.19</b>
81300-41740-7200-08000-0000	I.MOD-ENTRENAMIENTOS DEPORTIVOS		-305,210.11	<b>-305,210.11</b>
81300-41740-7200-08001-0000	I.MOD-ENTRENAMIENTOS DPTVOS EFM		-169,444.52	<b>-169,444.52</b>
81300-41740-7200-08002-0000	I.MOD-ENTRENAMIENTOS DPTVOS ATC		-98,081.81	<b>-98,081.81</b>
81300-41740-7200-08003-0000	I.MOD-ENTRENAMIENTOS DPTVOS LIR		-35,198.13	<b>-35,198.13</b>
81300-41740-7200-08004-0000	I.MOD-ENTRENAMIENTOS DPTVOS JRG		-2,485.65	<b>-2,485.65</b>
81300-41740-7200-09000-0000	I.MOD-OPE DEL DESARROLLO DEL DEPORTE Y		-4,121,776.00	<b>-4,121,776.00</b>
81300-41740-7200-09001-0000	I.MOD-CURSOS DE VERANO		-568,872.00	<b>-568,872.00</b>
81300-41740-7200-09004-0000	I.MOD-CENTRO DE CAPACITACION CECAMUDE		-320,000.00	<b>-320,000.00</b>
81300-41740-7200-09005-0000	I.MOD-TORNEOS Y PROGRAMAS DEPORTIVOS		-2,814,904.00	<b>-2,814,904.00</b>
81300-42220-9200-00000-0000	I.MOD-TRANSFERENCIAS AL RESTO DEL SECTOR		-2,230,611.00	<b>-2,230,611.00</b>
81300-42220-9200-02000-0000	I.MOD-SUBSIDIO ETIQUETADO		-2,215,611.00	<b>-2,215,611.00</b>
81300-42220-9200-02000-0011	MANTENIMIENTO DE MINIDEPORTIV		-200,000.00	<b>-200,000.00</b>
81400-41590-5100-00000-0000	I.DEV-PRODUCTOS DE TIPO CORRIENTE		0	<b>0.00</b>
81400-41590-5100-00002-0000	I.DEV-ESPACIOS PUBLICITARIOS		0	<b>0.00</b>
81400-41590-5100-00003-0000	I.DEV-PATROCINIOS		0	<b>0.00</b>
81400-41690-6100-00000-0000	I.DEV-APROVECHAMIENTOS DE TIPO CORRIENTE		0	<b>0.00</b>
81400-41690-6100-00001-0000	I.DEV-PATROCINIOS		0	<b>0.00</b>
81400-41690-6100-00002-0000	I.DEV-OTROS		0	<b>0.00</b>
81400-41730-7100-00000-0000	I.DEV-INGRESOS POR VENTA DE BIENES Y SER		0	<b>0.00</b>
81400-41730-7100-00001-0000	I.DEV-SERVICIO DE CAFETERIAS		0	<b>0.00</b>
81400-41740-7200-00000-0000	I.DEV-INGRESOS DE OPERACION DE ENTIDADES		0.00	<b>0.00</b>
81400-41740-7200-01000-0000	I.DEV-UD ENRIQUE FERNANDEZ MTZ DIGNA Y		0.00	<b>0.00</b>
81400-41740-7200-01005-0000	I.DEV-APORTACION PARA MTTO DE INSTALACIO		0	<b>0.00</b>
81400-41740-7200-02000-0000	I.DEV-UD ANTONIO TOTA CARBAJAL DIGNA Y		0	<b>0.00</b>
81400-41740-7200-02005-0000	I.DEV-APORTACION PARA MTTO DE INSTALACIO		0	<b>0.00</b>
81400-41740-7200-03000-0000	I.DEV-UD LUIS I RODRIGUEZ DIGNA Y SEGU		0	<b>0.00</b>
81400-41740-7200-03005-0000	I.DEV-APORTACION PARA MTTO DE INSTALACIO		0	<b>0.00</b>
81400-41740-7200-04000-0000	I.DEV-UD RODRIGUEZ GAONA DIGNA Y SEGUR		0	<b>0.00</b>

81400-41740-7200-04005-0000	I.DEV-APORTACION PARA MTTTO DE INSTALACIO		0	0.00
81400-41740-7200-05000-0000	I.DEV-UD PARQUE DEL ARBOL DIGNA Y SEGU		0	0.00
81400-41740-7200-05005-0000	I.DEV-APORTACIONES PARA MTTTO DE INSTALAC		0	0.00
81400-41740-7200-06000-0000	I.DEV-UD CHAPALITA DIGNA Y SEGURA		0	0.00
81400-41740-7200-06005-0000	I.DEV-APORTACION PARA MTTTO DE INSTALACIO		0	0.00
81400-41740-7200-07000-0000	I.DEV-UD NUEVO MILENIO DIGNA Y SEGURA		0	0.00
81400-41740-7200-07005-0000	I.DEV-APORTACION PARA MTTTO DE INSTALACIO		0	0.00
81400-41740-7200-08000-0000	I.DEV-ENTRENAMIENTOS DEPORTIVOS		0	0.00
81400-41740-7200-08001-0000	I.DEV-ENTRENAMIENTOS DPTVOS EFM		0	0.00
81400-41740-7200-08001-0022	I.DEV-ZUMBA		0	0.00
81400-41740-7200-08002-0000	I.DEV-ENTRENAMIENTOS DPTVOS ATC		0	0.00
81400-41740-7200-08003-0000	I.DEV-ENTRENAMIENTOS DPTVOS LIR		0	0.00
81400-41740-7200-08004-0000	I.DEV-ENTRENAMIENTOS DPTVOS JRG		0	0.00
81400-41740-7200-08005-0000	I.DEV-ENTRENAMIENTOS DPTVOS PA		0	0.00
81400-41740-7200-08006-0000	I.DEV-ENTRENAMIENTOS DPTVOS PCH		0	0.00
81400-41740-7200-09000-0000	I.DEV-OPE DEL DESARROLLO DEL DEPORTE Y		0	0.00
81400-41740-7200-09001-0000	I.DEV-CURSOS DE VERANO		0	0.00
81400-41740-7200-09003-0000	I.DEV-NUTRICION		0	0.00
81400-41740-7200-09004-0000	I.DEV-CENTRO DE CAPACITACION CECAMUDE		0	0.00
81400-41740-7200-09004-0004	I.DEV-CURSO DE ELECTRICIDAD INDUSTRIAL B		0	0.00
81400-41740-7200-09004-0005	I.DEV-CAPACITACION FITNESS Y GYM		0	0.00
81400-41740-7200-09004-0006	I.DEV-CURSO DE ACTIVACION FISICA		0	0.00
81400-41740-7200-09004-0040	I.DEV-ACT. VARIAS CECAMUDE,BIBLIOTECA, V		0	0.00
81400-41740-7200-09005-0000	I.DEV-TORNEOS Y PROGRAMAS DEPORTIVOS		0	0.00
81400-41740-7200-09100-0000	I.DEV-MINIDEPORTIVAS ADMINISTRADAS POR C		0	0.00
81400-42130-8300-00000-0000	I.DEV-CONVENIOS		0	0.00
81400-42130-8300-00072-0000	CASIMIRO RAMIREZ		0	0.00
81400-42130-8300-00073-0000	SALVADOR ZAPIEN		0	0.00
81400-42220-9200-00000-0000	I.DEV-TRANSFERENCIAS AL RESTO DEL SECTOR		0	0.00
81400-42220-9200-01000-0000	I.DEV-TRANSF PARA SERVICIOS PERSONALES		0	0.00
81400-42220-9200-02000-0000	I.DEV-SUBSIDIO ETIQUETADO		0	0.00
81400-42220-9200-02000-0010	MANTENIMIENTO EN LAS UNIDADES		0	0.00
81400-42220-9200-02000-0011	MANTENIMIENTO DE MINIDEPORTIV		0	0.00
81500-41590-5100-00000-0000	I.REC-PRODUCTOS DE TIPO CORRIENTE		374,999.64	374,999.64
81500-41590-5100-00002-0000	I.REC-ESPACIOS PUBLICITARIOS		10,000.00	10,000.00
81500-41590-5100-00003-0000	I.REC-PATROCINIOS		364,999.64	364,999.64

81500-41690-6100-00000-0000	I.REC-APROVECHAMIENTOS DE TIPO CORRIENTE		330,957.37	<b>330,957.37</b>
81500-41690-6100-00001-0000	I.REC-PATROCINIOS		60,000.00	<b>60,000.00</b>
81500-41690-6100-00002-0000	I.REC-OTROS		270,957.37	<b>270,957.37</b>
81500-41730-7100-00000-0000	I.REC-INGRESOS POR VENTA DE BIENES Y SER		3,013,314.80	<b>3,013,314.80</b>
81500-41730-7100-00001-0000	I.REC-SERVICIO DE CAFETERIAS		3,013,314.80	<b>3,013,314.80</b>
81500-41740-7200-00000-0000	I.REC-INGRESOS DE OPERACION DE ENTIDADES		35,218,463.37	<b>35,218,463.37</b>
81500-41740-7200-01000-0000	I.REC-UD ENRIQUE FERNANDEZ MTZ DIGNA Y		9,659,462.24	<b>9,659,462.24</b>
81500-41740-7200-01005-0000	I.REC-APORTACION PARA MTTO DE INSTALACIO		2,376,092.74	<b>2,376,092.74</b>
81500-41740-7200-02000-0000	I.REC-UD ANTONIO TOTA CARBAJAL DIGNA Y		1,740,868.53	<b>1,740,868.53</b>
81500-41740-7200-02005-0000	I.REC-APORTACION PARA MTTO DE INSTALACIO		216,901.53	<b>216,901.53</b>
81500-41740-7200-03000-0000	I.REC-UD LUIS I RODRIGUEZ DIGNA Y SEGU		3,716,191.25	<b>3,716,191.25</b>
81500-41740-7200-03005-0000	I.REC-APORTACION PARA MTTO DE INSTALACIO		961,827.75	<b>961,827.75</b>
81500-41740-7200-04000-0000	I.REC-UD RODRIGUEZ GAONA DIGNA Y SEGUR		1,565,359.74	<b>1,565,359.74</b>
81500-41740-7200-04005-0000	I.REC-APORTACION PARA MTTO DE INSTALACIO		411,307.24	<b>411,307.24</b>
81500-41740-7200-05000-0000	I.REC-UD PARQUE DEL ARBOL DIGNA Y SEGU		1,382,593.60	<b>1,382,593.60</b>
81500-41740-7200-05005-0000	I.REC-APORTACIONES PARA MTTO DE INSTALAC		143,840.10	<b>143,840.10</b>
81500-41740-7200-06000-0000	I.REC-UD CHAPALITA DIGNA Y SEGURA		848,227.76	<b>848,227.76</b>
81500-41740-7200-06005-0000	I.REC-APORTACION PARA MTTO DE INSTALACIO		130,451.26	<b>130,451.26</b>
81500-41740-7200-07000-0000	I.REC-UD NUEVO MILENIO DIGNA Y SEGURA		591,736.00	<b>591,736.00</b>
81500-41740-7200-07005-0000	I.REC-APORTACION PARA MTTO DE INSTALACIO		28,931.00	<b>28,931.00</b>
81500-41740-7200-08000-0000	I.REC-ENTRENAMIENTOS DEPORTIVOS		11,432,979.75	<b>11,432,979.75</b>
81500-41740-7200-08001-0000	I.REC-ENTRENAMIENTOS DPTVOS EFM		6,640,495.25	<b>6,640,495.25</b>
81500-41740-7200-08001-0022	I.REC-ZUMBA		28	<b>28.00</b>
81500-41740-7200-08002-0000	I.REC-ENTRENAMIENTOS DPTVOS ATC		4,140,442.50	<b>4,140,442.50</b>
81500-41740-7200-08003-0000	I.REC-ENTRENAMIENTOS DPTVOS LIR		521,246.50	<b>521,246.50</b>
81500-41740-7200-08004-0000	I.REC-ENTRENAMIENTOS DPTVOS JRG		125,278.50	<b>125,278.50</b>
81500-41740-7200-08005-0000	I.REC-ENTRENAMIENTOS DPTVOS PA		232	<b>232.00</b>
81500-41740-7200-08006-0000	I.REC-ENTRENAMIENTOS DPTVOS PCH		5,285.00	<b>5,285.00</b>
81500-41740-7200-09000-0000	I.REC-OPE DEL DESARROLLO DEL DEPORTE Y		4,281,044.50	<b>4,281,044.50</b>
81500-41740-7200-09001-0000	I.REC-CURSOS DE VERANO		1,842,229.00	<b>1,842,229.00</b>
81500-41740-7200-09003-0000	I.REC-NUTRICION		66,564.50	<b>66,564.50</b>
81500-41740-7200-09004-0000	I.REC-CENTRO DE CAPACITACION CECAMUDE		111,390.00	<b>111,390.00</b>

81500-41740-7200-09004-0004	I.REC-CURSO DE ELECTRICIDAD INDUSTRIAL B		260	<b>260.00</b>
81500-41740-7200-09004-0005	I.REC-CAPACITACION FITNESS Y GYM		1,200.00	<b>1,200.00</b>
81500-41740-7200-09004-0006	I.REC-CURSO DE ACTIVACION FISICA		32,600.00	<b>32,600.00</b>
81500-41740-7200-09004-0040	I.REC-ACT. VARIAS CECAMUDE,BIBLIOTECA, V		1,750.00	<b>1,750.00</b>
81500-41740-7200-09005-0000	I.REC-TORNEOS Y PROGRAMAS DEPORTIVOS		1,960,716.00	<b>1,960,716.00</b>
81500-41740-7200-09100-0000	I.REC-MINIDEPORTIVAS ADMINISTRADAS POR C		300,145.00	<b>300,145.00</b>
81500-42130-8300-00000-0000	I.REC-CONVENIOS		203,051.00	<b>203,051.00</b>
81500-42220-9200-00000-0000	I.REC-TRANSFERENCIAS AL RESTO DEL SECTOR		14,738,706.00	<b>14,738,706.00</b>
81500-42220-9200-01000-0000	I.REC-TRANSF PARA SERVICIOS PERSONALES		12,414,702.00	<b>12,414,702.00</b>
81500-42220-9200-02000-0000	I.REC-SUBSIDIO ETIQUETADO		2,324,004.00	<b>2,324,004.00</b>
80000-00000-0000-00000	CUENTAS DE ORDEN PRESUPUESTARIAS		0	<b>0.00</b>
81000-00000-0000-00000	LEY DE INGRESOS		0	<b>0.00</b>
81100-00000-0000-00000	LEY DE INGRESOS ESTIMADA		45,520,122.03	<b>45,520,122.03</b>
81100-40000-0000-00000-0000	I.EST-INGRESOS		45,520,122.03	<b>45,520,122.03</b>
81100-41000-0000-00000-0000	I.EST-INGRESOS DE GESTION		33,479,402.03	<b>33,479,402.03</b>
81100-41590-0000-00000-0000	I.EST-FUENTES ALTERNATIVAS DE FINANCIAMI		1,029,761.00	<b>1,029,761.00</b>
81100-41730-0000-00000-0000	I.EST-INGRESOS POR VENTA DE BIENES Y SER		845,414.00	<b>845,414.00</b>
81100-41740-0000-00000-0000	I.EST-INGRESOS DE OPERACION DE ENTIDADES		31,604,227.03	<b>31,604,227.03</b>
81100-42000-0000-00000-0000	I.EST-PARTICIPACIONES APORTACIONES TRANS		12,040,720.00	<b>12,040,720.00</b>
81100-42220-0000-00000-0000	I.EST-TRANSF AL RESTO DEL SECTOR PUBLIC		12,040,720.00	<b>12,040,720.00</b>
81200-00000-0000-00000	LEY DE INGRESOS POR EJECUTAR		2,545,079.60	<b>2,545,079.60</b>
81200-40000-0000-00000-0000	I.XEJ-INGRESOS		2,545,079.60	<b>2,545,079.60</b>
81200-41000-0000-00000-0000	I.XEJ-INGRESOS DE GESTION		4,107,112.69	<b>4,107,112.69</b>
81200-41590-0000-00000-0000	I.XEJ-FUENTES ALTERNATIVAS DE FINANCIAMI		1,654,761.36	<b>1,654,761.36</b>
81200-41690-0000-00000-0000	I.XEJ-OTROS APROVECHAMIENTOS		-330,957.37	<b>-330,957.37</b>
81200-41730-0000-00000-0000	I.XEJ-INGRESOS POR VENTA DE BIENES Y SER		550,613.44	<b>550,613.44</b>
81200-41740-0000-00000-0000	I.XEJ-INGRESOS DE OPERACION DE ENTIDADES		2,232,695.26	<b>2,232,695.26</b>
81200-42000-0000-00000-0000	I.XEJ-PARTICIPACIONES APORTACIONES TRANS		-1,562,033.09	<b>-1,562,033.09</b>
81200-42130-0000-00000-0000	I.XEJ-CONTRATOS Y CONVENIOS		-203,051.00	<b>-203,051.00</b>
81200-42220-0000-00000-0000	I.XEJ-TRANSF AL RESTO DEL SECTOR PUBLIC		-1,358,982.09	<b>-1,358,982.09</b>
81300-00000-0000-00000	MODIFICACIONES A LA LEY DE INGRESOS ESTI		-11,796,056.84	<b>-11,796,056.84</b>
81300-40000-0000-00000-0000	I.MOD-INGRESOS		-11,796,056.84	<b>-11,796,056.84</b>
81300-41000-0000-00000-0000	I.MOD-INGRESOS DE GESTION		-9,565,445.84	<b>-9,565,445.84</b>
81300-41590-0000-00000-0000	I.MOD-FUENTES ALTERNATIVAS DE FINANCIAMI		-1,000,000.00	<b>-1,000,000.00</b>
81300-41730-0000-00000-0000	I.MOD-INGRESOS POR VENTA DE BIENES Y SER		-2,718,514.24	<b>-2,718,514.24</b>
81300-41740-0000-00000-0000	I.MOD-INGRESOS DE OPERACION DE ENTIDADES		-5,846,931.60	<b>-5,846,931.60</b>

81300-42000-0000-00000-0000	I.MOD-PARTICIPACIONES APORTACIONES TRANS		-2,230,611.00	-2,230,611.00
81300-42220-0000-00000-0000	I.MOD-TRANSF AL RESTO DEL SECTOR PUBLIC		-2,230,611.00	-2,230,611.00
81300-42220-9200-01000-0000	I.MOD-TRANSF PARA SERVICIOS PERSONALES		-15,000.00	-15,000.00
81300-42220-9200-01042-0000	I.MOD-SUBSIDIO MUNICIPAL		-15,000.00	-15,000.00
81400-00000-0000-00000	LEY DE INGRESOS DEVENGADA		0	0.00
81400-40000-0000-00000-0000	I.DEV-INGRESOS		0	0.00
81400-41000-0000-00000-0000	I.DEV-INGRESOS DE GESTION		0	0.00
81400-41590-0000-00000-0000	I.DEV-FUENTES ALTERNATIVAS DE FINANCIAMI		0	0.00
81400-41690-0000-00000-0000	I.DEV-OTROS APROVECHAMIENTOS		0	0.00
81400-41730-0000-00000-0000	I.DEV-INGRESOS POR VENTA DE BIENES Y SER		0	0.00
81400-41740-0000-00000-0000	I.DEV-INGRESOS DE OPERACION DE ENTIDADES		0	0.00
81400-42000-0000-00000-0000	I.DEV-PARTICIPACIONES APORTACIONES TRANS		0	0.00
81400-42130-0000-00000-0000	I.DEV-CONTRATOS Y CONVENIOS		0	0.00
81400-42220-0000-00000-0000	I.DEV-TRANSF AL RESTO DEL SECTOR PUBLIC		0	0.00
81500-00000-0000-00000	LEY DE INGRESOS RECAUDADA		54,771,099.27	54,771,099.27
81500-40000-0000-00000-0000	I.REC-INGRESOS		53,879,492.18	53,879,492.18
81500-41000-0000-00000-0000	I.REC-INGRESOS DE GESTION		38,937,735.18	38,937,735.18
81500-41590-0000-00000-0000	I.REC-FUENTES ALTERNATIVAS DE FINANCIAMI		374,999.64	374,999.64
81500-41690-0000-00000-0000	I.REC-OTROS APROVECHAMIENTOS		330,957.37	330,957.37
81500-41730-0000-00000-0000	I.REC-INGRESOS POR VENTA DE BIENES Y SER		3,013,314.80	3,013,314.80
81500-41740-0000-00000-0000	I.REC-INGRESOS DE OPERACION DE ENTIDADES		35,218,463.37	35,218,463.37
81500-42000-0000-00000-0000	I.REC-PARTICIPACIONES APORTACIONES TRANS		14,941,757.00	14,941,757.00
81500-42130-0000-00000-0000	I.REC-CONTRATOS Y CONVENIOS		203,051.00	203,051.00
81500-42220-0000-00000-0000	I.REC-TRANSF AL RESTO DEL SECTOR PUBLIC		14,738,706.00	14,738,706.00
82000-00000-0000-00000	PRESUPUESTO DE EGRESOS		0	0.00
...	...			
	<b>TOTAL</b>		<b>264,306,804.00</b>	<b>768,240,726.67</b>
				<b>503,933,922.67</b>

## NOTAS DE GESTIÓN ADMINISTRATIVA

Los Estados Financieros de los entes públicos, proveen de información financiera a los principales usuarios de la misma, al Congreso y a los ciudadanos.

El objetivo del presente documento es la revelación del contexto y de los aspectos económicos financieros más relevantes que influyeron en las decisiones del período, y que deberán ser considerados en la elaboración de los estados financieros para la mayor comprensión de los mismos y sus particularidades.

De esta manera, se informa y explica la respuesta del gobierno a las condiciones relacionadas con la información financiera de cada período de gestión; además, de exponer aquellas políticas que podrían afectar la toma de decisiones en períodos posteriores.

- ❖ Las notas de gestión administrativa deben contener los siguientes puntos:

### **1. Introducción:**

Breve descripción de las actividades principales de la entidad.

Se trata de una paramunicipal dedicada al impulso del deporte en el municipio de León, que cuenta con:

#### **Misión**

Somos la instancia de la administración pública municipal responsable del desarrollo de la cultura física, deporte y recreación a través de la gestión de programas y la administración de instalaciones dignas y seguras que fomenten en la ciudadanía la adopción de estilos de vida saludables.

#### **Visión**

Ser un organismo municipal que mediante una gestión confiable se consolida como un modelo deportivo de atención eficiente a las necesidades de recreación, cultura física y deporte en la ciudad, de tal forma que coadyuva al mejoramiento de la calidad de vida de los leoneses.



## Valores

**Calidad en el servicio**

**Honestidad**

**Respeto**

**Trabajo en Equipo**

**Responsabilidad**

**Lealtad**

**Empatía**

## **2. Describir el panorama Económico y Financiero:**

Se informará sobre las principales condiciones económico-financieras bajo las cuales el ente público estuvo operando; y las cuales influyeron en la toma de decisiones de la administración; tanto a nivel local como federal.

El ente actualmente cuenta con 7 grandes unidades deportivas, en las cuales se generan ingresos por accesos, estacionamientos, uso de instalaciones, de las cuales en 4 de ellas se obtienen además ingresos por entrenamientos deportivos, además de 5 minideportivas, que en conjunto con otros ingresos que se generan en las unidades representan un 70% aproximadamente del total de ingresos que percibe la Comude, el otro 30% se integra por subsidios municipales.

## **3. Autorización e Historia:**

En 1960 debido al creciente desarrollo económico y social de la ciudad de León, por iniciativa del Prof. José Sabino Rodríguez director general de Educación Física del Estado de Guanajuato y delegado de la Confederación Deportiva Mexicana (CODEME), con la colaboración de incansables empresarios y deportistas leoneses, expusieron el proyecto de construir un centro deportivo para la ciudad al gobernador Juan José Torres Landa, y el apoyo invaluable del entonces Presidente Municipal Lic. Ángel Vázquez Negrete.

El 13 de Enero de 1963 es inaugurada en León Guanajuato, la Unidad Deportiva Enrique Fernández Martínez, por el presidente de México en turno, el Lic. Adolfo López Mateos; en ese momento se convirtió en la ciudad deportiva más grande del centro de la República.

Su nombre derivó en honor de quien fuera Gobernador del Estado de Guanajuato en el período de 1939-1943, el Lic. Enrique Fernández Martínez.

En estas nuevas instalaciones deportivas, se ubicaron las oficinas de la Delegación Estatal de la CODEME.

En 1973, la CODEME cambió su denominación a “Instituto del Deporte Estatal”, fue entonces cuando gracias al respaldo de un centro deportivo, se inició la evolución para el deporte estatal, pues la deportiva se convirtió en el centro de concentración de grandes figuras deportivas de los diversos municipios de Guanajuato.

La política en materia deportiva fue dirigida por el Gobierno Estatal hasta el año de 1987, por lo que en febrero de ese año es cedido al Municipio de León el control de las Unidades Deportivas, registrándose sucesivamente cambios trascendentales en la administración municipal del deporte:

### **Acción Deportiva:**

El 12 de Febrero de 1991, por mandato del Ayuntamiento presidido por el Ing. Carlos Medina Plascencia, se crea el organismo público descentralizado denominado “Acción Deportiva”, siendo su primer titular el Lic. Francisco Javier González, un año más tarde asume el cargo de Director, el Contador Público José de Jesús Aranda Regalado.

### **COMUDAJ León**

En sesión ordinaria de fecha 23 de septiembre de 1999, el Ayuntamiento aprueba el Reglamento de la Comisión Municipal del Deporte y Atención a la Juventud para el Municipio de León, Gto., que fue publicado en el Periódico Oficial número 89, Segunda Parte, de fecha 05 de noviembre de 1999. Tal ordenamiento tuvo por objeto proveer el cumplimiento de la Ley del Deporte y Atención a la Juventud del Estado de Guanajuato, en materia de difusión, fomento, investigación, ejecución y supervisión del deporte, educación física, cultura deportiva, y acciones de atención a la juventud.

Las funciones de la COMUDAJ se establecieron en el citado Reglamento de la Comisión, que en su capítulo Séptimo, artículo 24 establece: “El Ayuntamiento creará la Comisión Municipal del Deporte y Atención a la Juventud como organismo público descentralizado, con personalidad jurídica y patrimonio propios”.

### **COMUDE León:**

El H. Ayuntamiento de León, Guanajuato, en sesión ordinaria celebrada el 05 de octubre del año 2006 (dos mil seis), aprobó el Reglamento de Deporte y Cultura Física para el Municipio de León, Guanajuato.

Adecuándose al nuevo instrumento normativo, la Comisión Municipal del Deporte y Atención a la Juventud (COMUDAJ) se transformó en Comisión Municipal de Deporte y Cultura Física de León (COMUDE-León), “un moderno organismo del deporte municipal, con nuevas bases de

operatividad y administración, dinámico, flexible y profesional que dé respuesta a las exigencias que plantea la sociedad leonesa en su conjunto, a través de modelos y programas complementarios, así como el estudio e investigación en la materia y aplicación de políticas públicas, que aporten los medios, para propiciar las oportunidades de desarrollo humano, en los grupos deportivos organizados, a través de la autogestión, la solidaridad, la justicia y la equidad para fortalecer el desarrollo del deporte y la recreación entre la población del Municipio de León, Guanajuato”.

#### **4. Organización y Objeto Social:**

Se informará sobre:

**a) Objeto social.**

Conducir la política municipal en materia de cultura física, deporte y recreación, para generar un ambiente social más sano, influir en la formación cívica e integral de las personas, e impactar positivamente en su calidad de vida.

**b) Principal actividad.**

Difundir, promover y fomentar la cultura física, el deporte y la recreación entre los habitantes del Municipio.

**c) Ejercicio fiscal**

Enero a diciembre de 2013

**d) Régimen jurídico (Forma como está dada de alta la entidad ante la S.H.C.P., ejemplos: S.C., S.A., Personas morales sin fines de lucro, etc.).**

\_ Régimen de las Personas Morales con Fines no Lucrativos de acuerdo al Título III de la LISR.

**e) Consideraciones fiscales del ente: revelar el tipo de contribuciones que esté obligado a pagar o retener.**

\_ El ente cuenta con las siguientes obligaciones fiscales: 1) Presentación de la declaración y pago provisional mensual de retenciones de ISR por sueldos y salarios, 2) presentación de la declaración de ISR sobre pagos y retenciones de Servicios Profesionales, 3) presentación de declaración anual de sueldos y salarios y de trabajadores Asimilados a salarios, 4) presentación de declaración y pago provisional mensual de ISR por retenciones Asimilados a Salarios, 5) presentación de la declaración y pago provisional mensual de ISR retenciones por Servicios Profesionales, 6) presentación de la declaración informativa mensual de IVA Y de IEPS, presentar declaración informativa anual de subsidio para el empleo.

**f) Estructura organizacional básica.**

\*Anexo 1

**g) Fideicomisos, mandatos y análogos de los cuales es fideicomitente o fiduciario.**

No aplica

## **5. Bases de Preparación de los Estados Financieros:**

Se informará sobre:

**a)** Si se ha observado la normatividad emitida por el CONAC y las disposiciones legales aplicables.

\_ a) Si se ha observado la normatividad emitida por el CONAC y las disposiciones legales aplicables.

A partir de enero del 2012 se ha estado trabajando conjuntamente con la implementación del sistema contable que permitirá adecuarse a la normativa paulatinamente.

**b)** La normatividad aplicada para el reconocimiento, valuación y revelación de los diferentes rubros de la información financiera, así como las bases de medición utilizadas para la elaboración de los estados financieros; por ejemplo: costo histórico, valor de realización, valor razonable, valor de recuperación o cualquier otro método empleado y los criterios de aplicación de los mismos.

La información financiera es emitida por los reportes del sistema contable implementado para la armonización de la Contabilidad Gubernamental.

**c)** Postulados básicos.

\_ Sustancia Económica

Entes Públicos

Existencia Permanente

Revelación Suficiente

Importancia Relativa

Registro e Integración Presupuestaria

Consolidación de la Información Financiera

Devengo Contable

Valuación

Dualidad Económica

Consistencia

**d)** Normatividad supletoria. En caso de emplear varios grupos de normatividades (normatividades supletorias), deberá realizar la justificación razonable correspondiente, su alineación con los PBCG y a las características cualitativas asociadas descritas en el MCCG (documentos publicados en el Diario Oficial de la Federación, agosto 2009).

No aplica

**e)** Para las entidades que por primera vez estén implementando la base devengado de acuerdo a la Ley de Contabilidad, deberán:

\*Revelar las nuevas políticas de reconocimiento:

En proceso

\*Plan de implementación:

\_En proceso

\*Revelar los cambios en las políticas, la clasificación y medición de las mismas, así como su impacto en la información financiera:

En proceso

## **6. Políticas de Contabilidad Significativas:**

Se informará sobre:

**a)** Actualización: se informará del método utilizado para la actualización del valor de los activos, pasivos y Hacienda Pública y/o patrimonio y las razones de dicha elección. Así como informar de la desconexión o reconexión inflacionaria:

En proceso para adecuarse a la Contabilidad Gubernamental

**b)** Informar sobre la realización de operaciones en el extranjero y de sus efectos en la información financiera gubernamental:

No Aplica

**c)** Método de valuación de la inversión en acciones de Compañías subsidiarias no consolidadas y asociadas:

No aplica

**d)** Sistema y método de valuación de inventarios y costo de lo vendido:

Precio promedio

e) Beneficios a empleados: revelar el cálculo de la reserva actuarial, valor presente de los ingresos esperados comparado con el valor presente de la estimación de gastos tanto de los beneficiarios actuales como futuros:

No aplica

f) Provisiones: objetivo de su creación, monto y plazo:

Mensualmente se hacen provisiones de aguinaldo y fondo de ahorro, en base a los registros contables de cada uno de ellos, el retiro se hace en el mes de diciembre y enero respectivamente.

g) Reservas: objetivo de su creación, monto y plazo:

No aplica

h) Cambios en políticas contables y corrección de errores junto con la revelación de los efectos que se tendrá en la información financiera del ente público, ya sea retrospectivos o prospectivos:

No aplica

i) Reclasificaciones: Se deben revelar todos aquellos movimientos entre cuentas por efectos de cambios en los tipos de operaciones:

No aplica

j) Depuración y cancelación de saldos:

**Se hicieron cancelaciones de varios cheques que afectaron resultados de ejercicios anteriores, así como algunos ajustes a fondo de ahorro y deudores, en global fue un importe de \$ 35,550.46 mismos que fueron autorizados por el Consejo Directivo en la Sesión Ordinaria del 11 de diciembre de 2013.**

## **7. Posición en Moneda Extranjera y Protección por Riesgo Cambiario:**

Se informará sobre:

a) Activos en moneda extranjera:

No aplica

b) Pasivos en moneda extranjera:

No aplica

c) Posición en moneda extranjera:

No aplica

d) Tipo de cambio:

No aplica

e) Equivalente en moneda nacional:

No aplica

Lo anterior por cada tipo de moneda extranjera que se encuentre en los rubros de activo y pasivo. Adicionalmente se informará sobre los métodos de protección de riesgo por variaciones en el tipo de cambio.

## 8. Reporte Analítico del Activo:

Debe mostrar la siguiente información:

a) Vida útil o porcentajes de depreciación, deterioro o amortización utilizados en los diferentes tipos de activos:

a) Maquinaria y Equipo para el comercio y los servicios	8%
b) Muebles de oficina y estanterías	8%
c) Computadoras y Equipo Periférico	25%
d) Equipo para uso médico, dental y para laboratorio	8%
e) Equipo de audio y video	8%
f) Equipo de Comunicación	8%
g) Automóviles y Camiones	20%
h) Otro Equipo de Transporte	20%
i) software	25%

b) Cambios en el porcentaje de depreciación o valor residual de los activos:

No aplica

c) Importe de los gastos capitalizados en el ejercicio, tanto financieros como de investigación y desarrollo:

No aplica

d) Riegos por tipo de cambio o tipo de interés de las inversiones financieras:

No aplica

e) Valor activado en el ejercicio de los bienes construidos por la entidad:

No aplica

**f)** Otras circunstancias de carácter significativo que afecten el activo, tales como bienes en garantía, señalados en embargos, litigios, títulos de inversiones entregados en garantías, baja significativa del valor de inversiones financieras, etc.:

No aplica

**g)** Desmantelamiento de Activos, procedimientos, implicaciones, efectos contables:

No aplica

**h)** Administración de activos; planeación con el objetivo de que el ente los utilice de manera más efectiva:

\_Constante revisión e inventarios físicos por parte del departamento de control de bienes, determinando responsabilidad administrativa por el mal uso de los bienes.

Adicionalmente, se deben incluir las explicaciones de las principales variaciones en el activo, en cuadros comparativos como sigue:

**a)** Inversiones en valores:

No aplica

**b)** Patrimonio de Organismos descentralizados de Control Presupuestario Indirecto:

No aplica

**c)** Inversiones en empresas de participación mayoritaria:

No aplica

**d)** Inversiones en empresas de participación minoritaria:

No aplica

**e)** Patrimonio de organismos descentralizados de control presupuestario directo, según corresponda:

No aplica

## **9. Fideicomisos, Mandatos y Análogos:**

Se deberá informar:

**a)** Por ramo administrativo que los reporta:

No aplica

**b)** Enlistar los de mayor monto de disponibilidad, relacionando aquéllos que conforman el 80% de las disponibilidades:

No aplica

## **10. Reporte de la Recaudación:**



**a)** Análisis del comportamiento de la recaudación correspondiente al ente público o cualquier tipo de ingreso, de forma separada los ingresos locales de los federales:

El 70 % de la recaudación es propia integrada por ingresos de gestión y convenios y el 30% por aportaciones del Municipio a través de subsidio , el detalle se encuentra en el Estado Analítico de Ingresos, ( Anexo 2).

**b)** Proyección de la recaudación e ingresos en el mediano plazo:

El avance de recaudación es del 95 % y el detalle se encuentra en el Estado Analítico de Ingresos

### **11. Información sobre la Deuda y el Reporte Analítico de la Deuda:**

Se informará lo siguiente:

**a)** Utilizar al menos los siguientes indicadores: deuda respecto al PIB y deuda respecto a la recaudación tomando, como mínimo, un período igual o menor a 5 años.

No aplica

**b)** Información de manera agrupada por tipo de valor gubernamental o instrumento financiero en la que se considere intereses, comisiones, tasa, perfil de vencimiento y otros gastos de la deuda.

No aplica

### **12. Calificaciones otorgadas:**

Informar, tanto del ente público como cualquier transacción realizada, que haya sido sujeta a una calificación crediticia:

No aplica

### **13. Proceso de Mejora:**

Se informará de:

**a)** Principales Políticas de control interno:

Implementación de desarrollos tecnológicos para simplificación de procesos.

**b)** Medidas de desempeño financiero, metas y alcance:

El avance de los programas y metas se especifican en el Estado de Gasto por Categoría Programática.

#### **14. Información por Segmentos:**

Cuando se considere necesario se podrá revelar la información financiera de manera segmentada debido a la diversidad de las actividades y operaciones que realizan los entes públicos, ya que la misma proporciona información acerca de las diferentes actividades operativas en las cuales participa, de los productos o servicios que maneja, de las diferentes áreas geográficas, de los grupos homogéneos con el objetivo de entender el desempeño del ente, evaluar mejor los riesgos y beneficios del mismo; y entenderlo como un todo y sus partes integrantes.

Consecuentemente, esta información contribuye al análisis más preciso de la situación financiera, grados y fuentes de riesgo y crecimiento potencial de negocio.

**Esta información se presenta en el Anexo 2**

#### **15. Eventos Posteriores al Cierre:**

El ente público informará el efecto en sus estados financieros de aquellos hechos ocurridos en el período posterior al que informa, que proporcionan mayor evidencia sobre eventos que le afectan económicamente y que no se conocían a la fecha de cierre.

No aplica

#### **16. Partes Relacionadas:**

Se debe establecer por escrito que no existen partes relacionadas que pudieran ejercer influencia significativa sobre la toma de decisiones financieras y operativas:

No aplica

#### **17. Responsabilidad sobre la presentación razonable de los Estados Financieros:**

Los Estados Financieros deberán estar rubricados en cada página de los mismos e incluir al final la siguiente leyenda: “Bajo protesta de decir verdad declaramos que los Estados Financieros y sus notas, son razonablemente correctos y son responsabilidad del emisor.

#### **Recomendaciones**

# Anexo 1

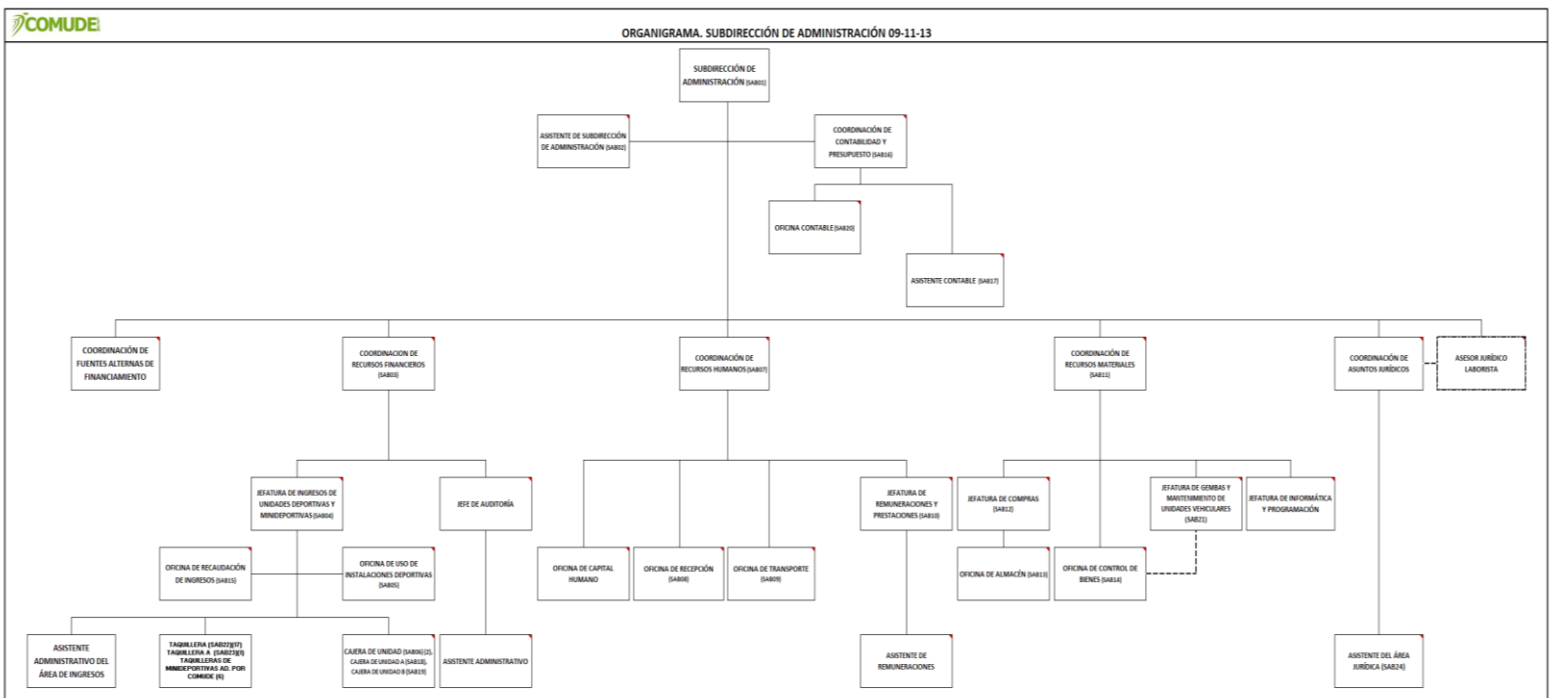
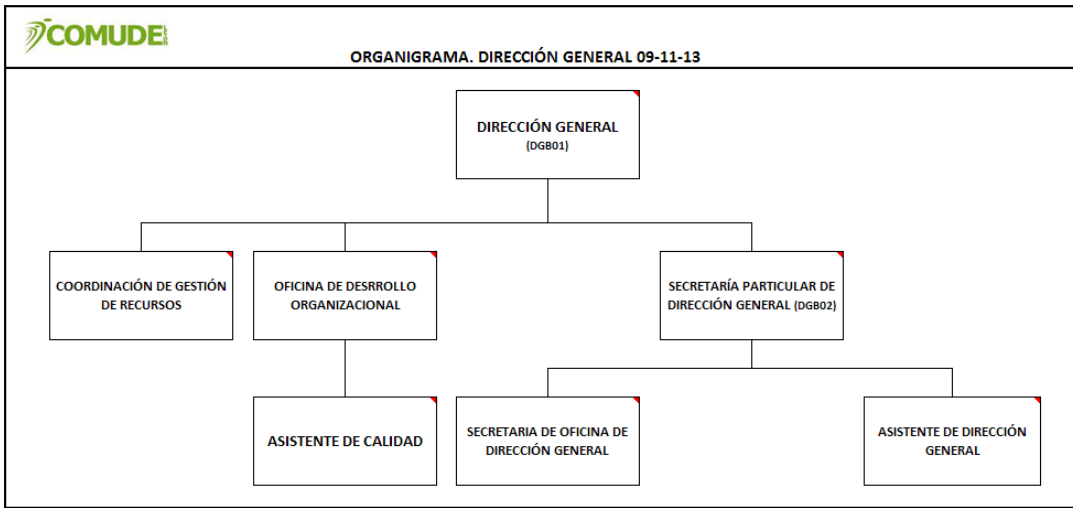

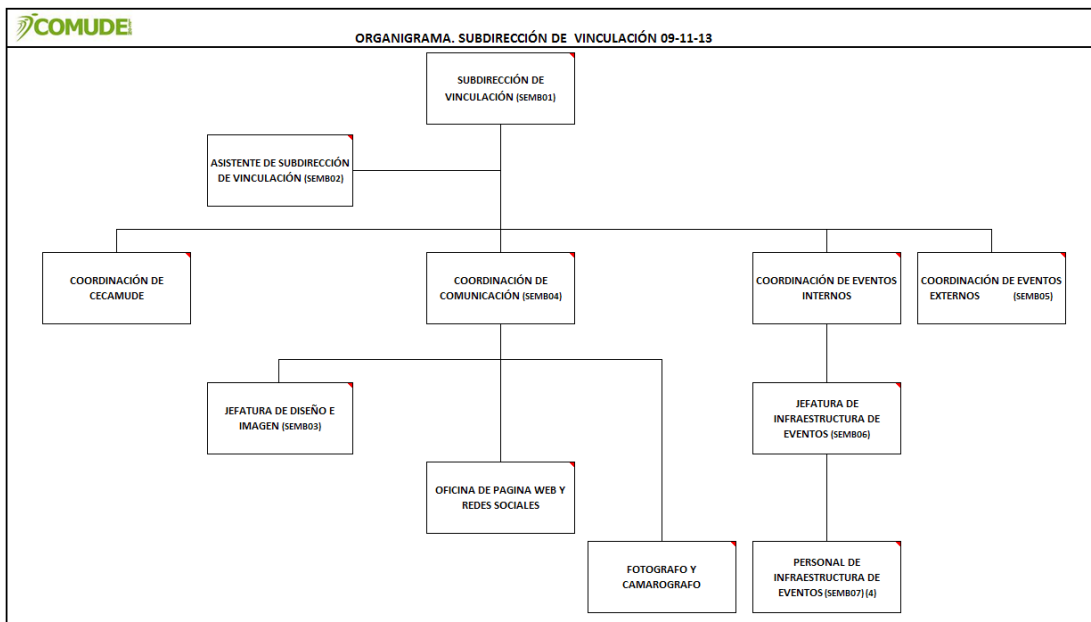
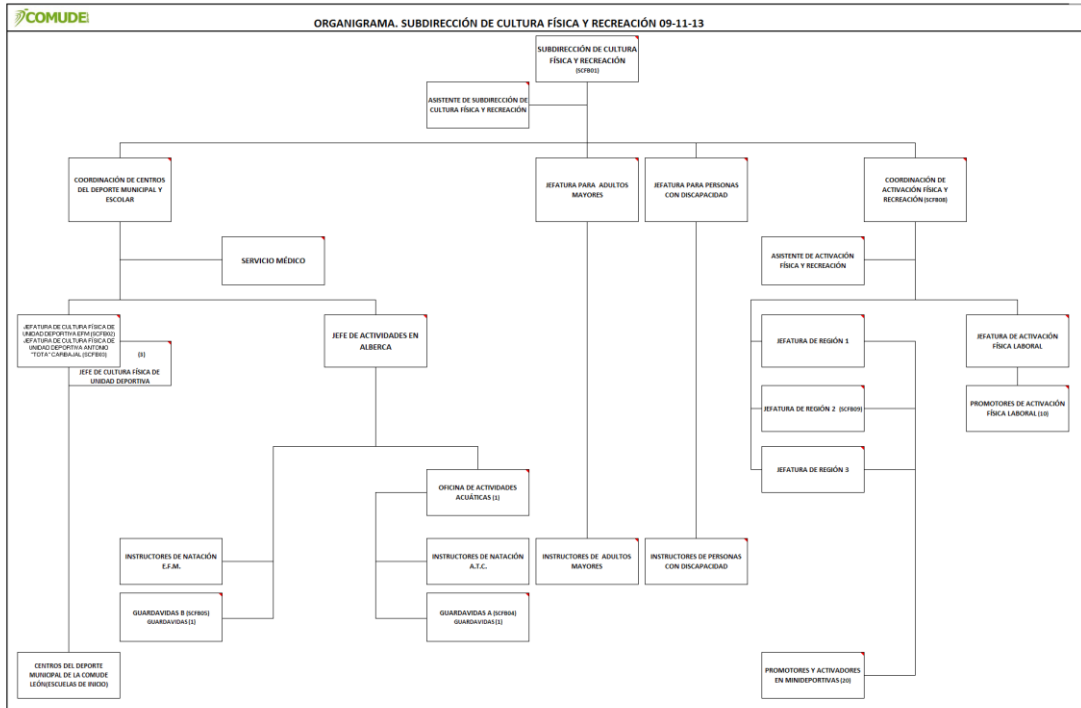

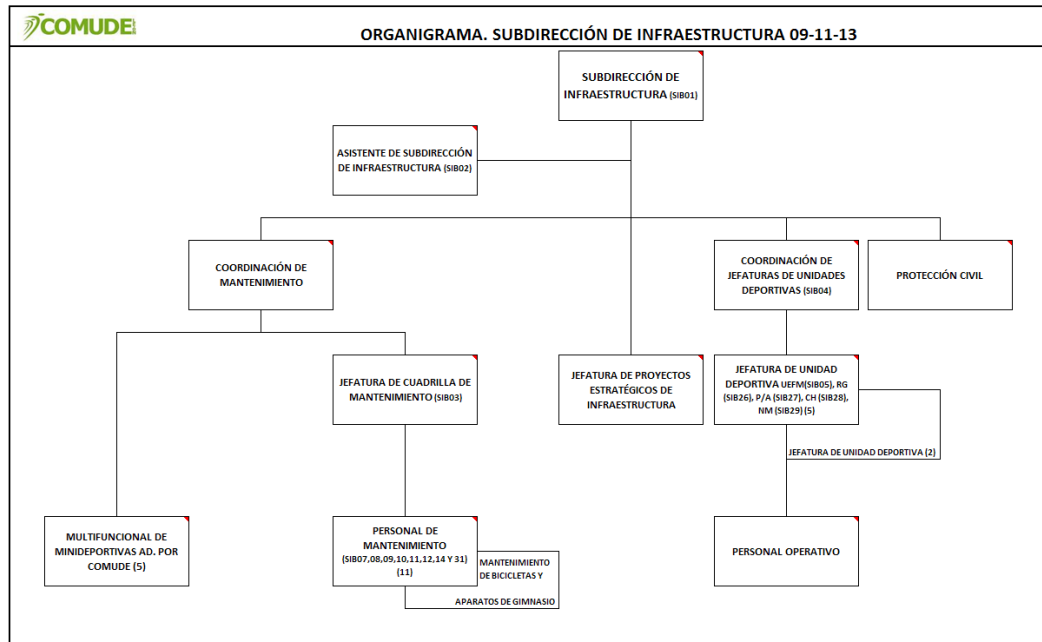
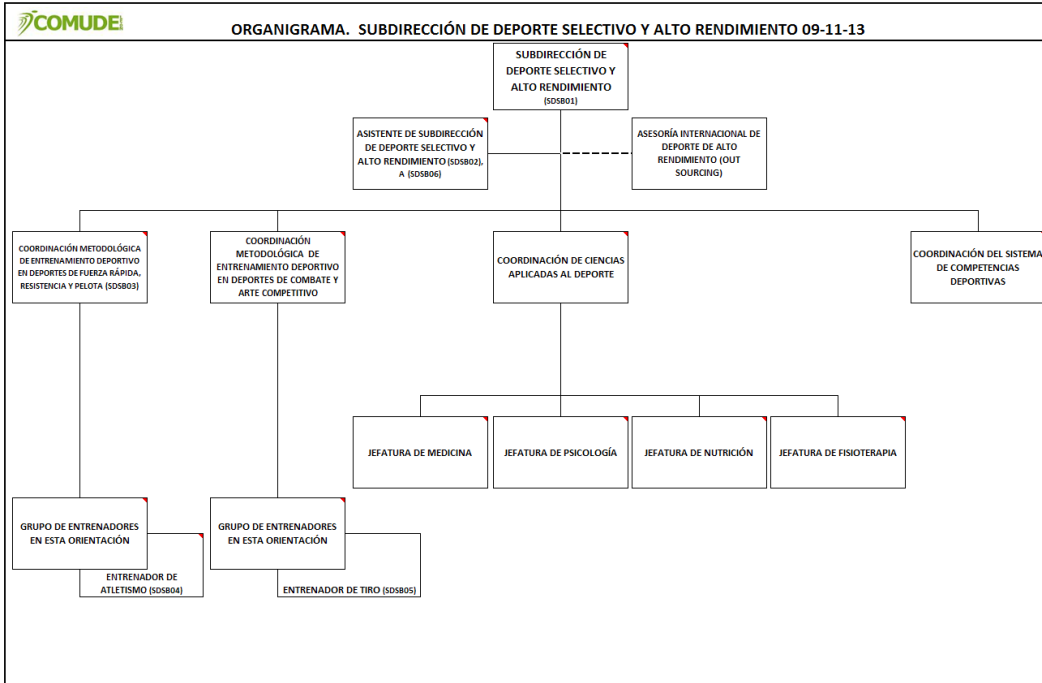



ORGANIGRAMA. UNIDAD DEPORTIVA ENRIQUE FERNÁNDEZ MARTÍNEZ 09/11/13

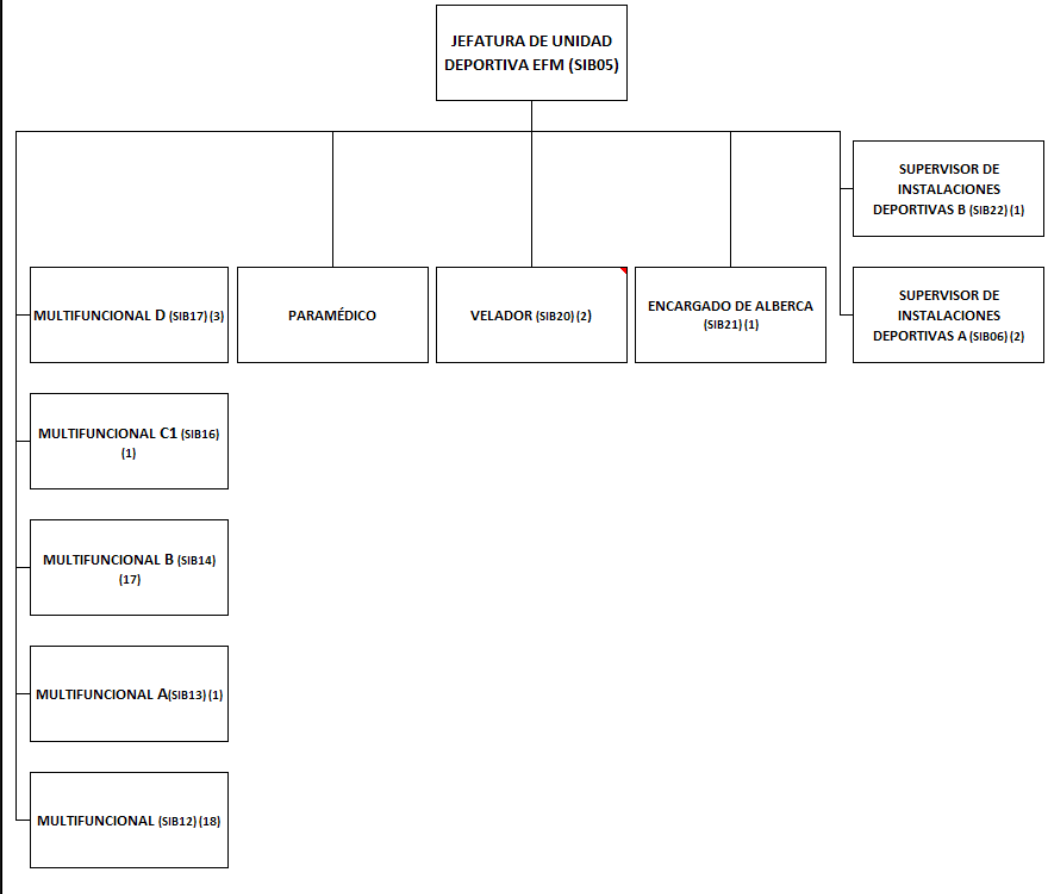

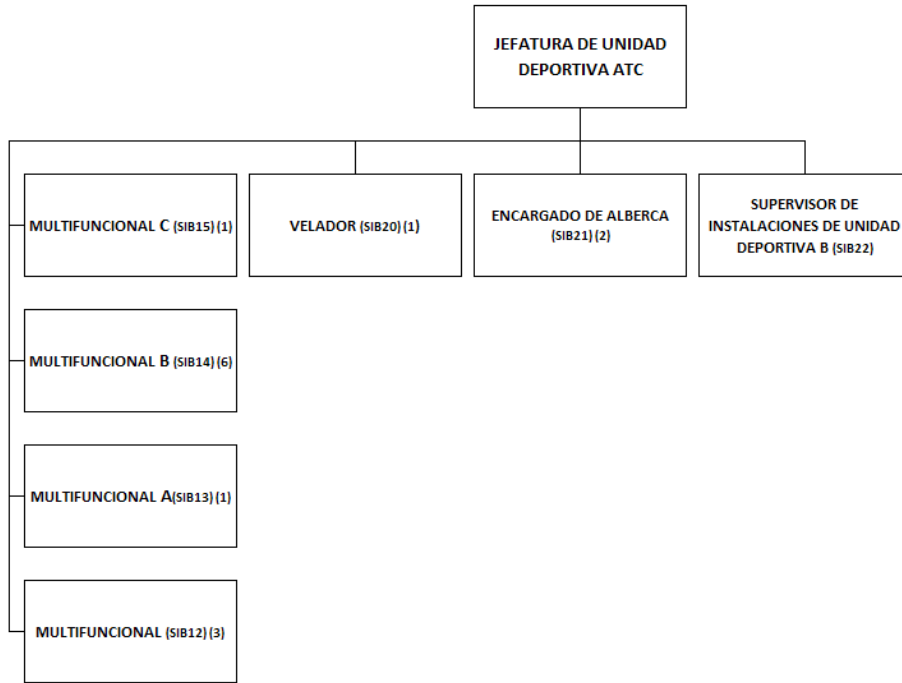

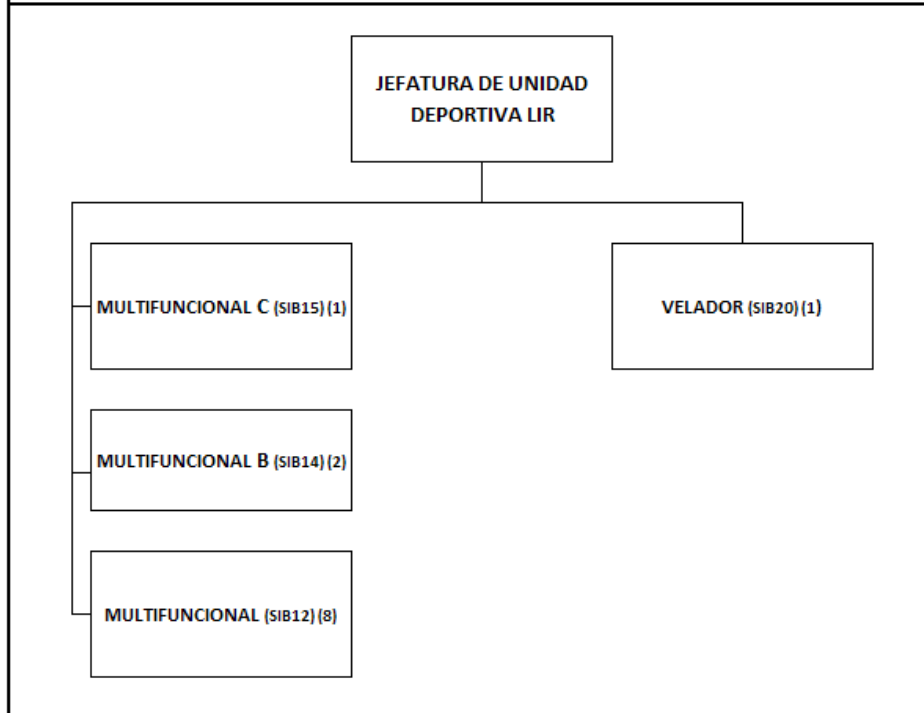





**ORGANIGRAMA. UNIDAD DEPORTIVA JESÚS RODRÍGUEZ GAONA 09/11/13**

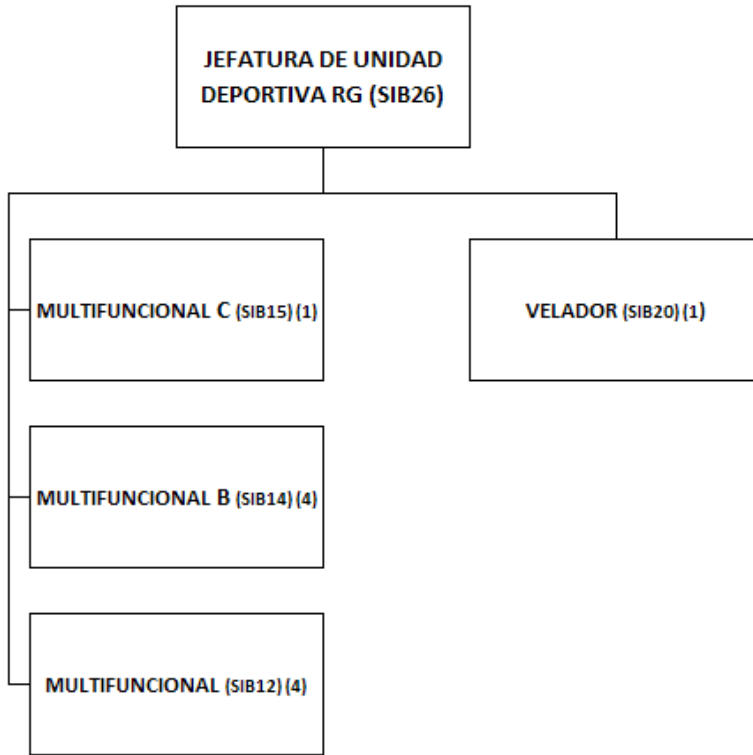



**ORGANIGRAMA. UNIDAD DEPORTIVA PARQUE DEL ÁRBOL 09/11/13**

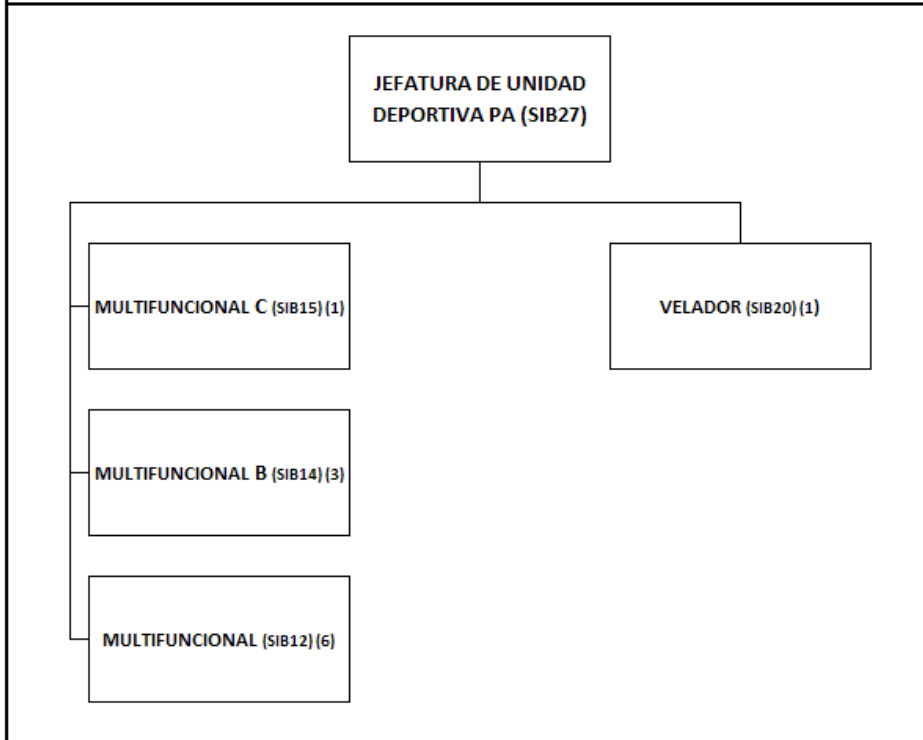



**ORGANIGRAMA. UNIDAD DEPORTIVA CHAPALITA 09/11/13**

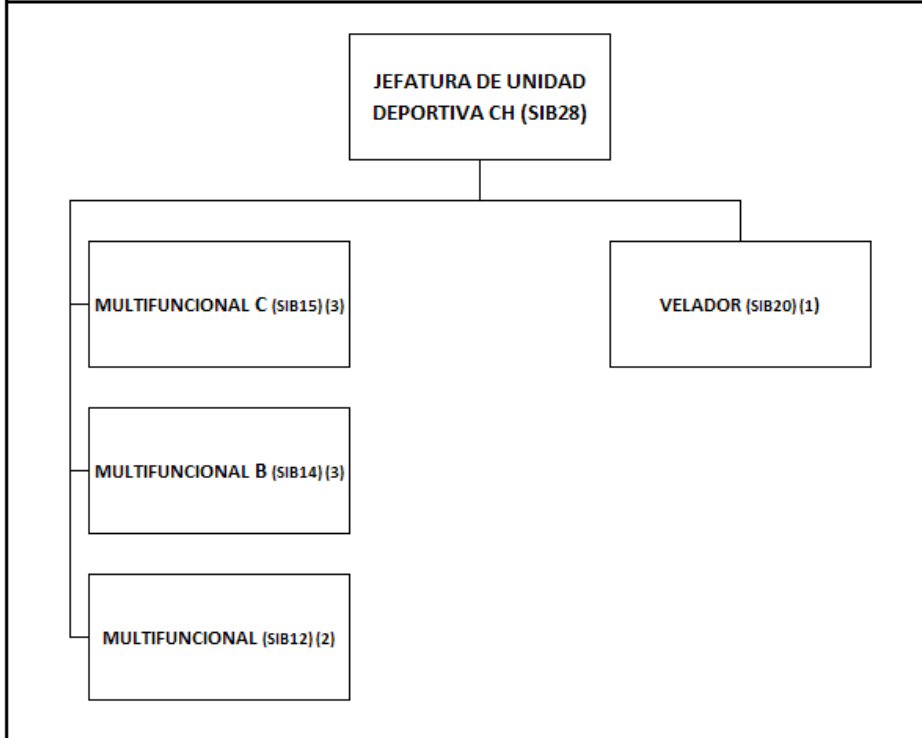

**ORGANIGRAMA. UNIDAD DEPORTIVA NUEVO MILENIO 09/11/13**

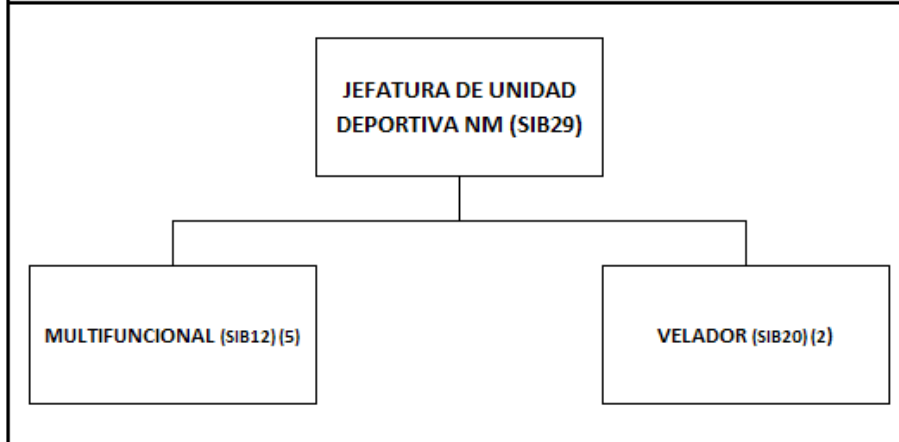

JEFATURA DE CUADRILLA DE  
MANTENIMIENTO (SIB03)

ALBAÑIL (SIB07) (1)

HERRERO (SIB08)(1)

FONTANERO (SIB09)(1)

AUXILIAR DE  
MANTENIMIENTO A (SIB31) (1)

AUXILIAR DE  
MANTENIMIENTO (SIB10) (4)

JARDINERO (SIB11) (1)

MULTIFUNCIONAL B (SIB14) (1)

MULTIFUNCIONAL (SIB12) (1)

MANTENIMIENTO DE  
BICICLETAS Y APARATOS DE  
GIMNASIO

A partir del 9 de Diciembre.

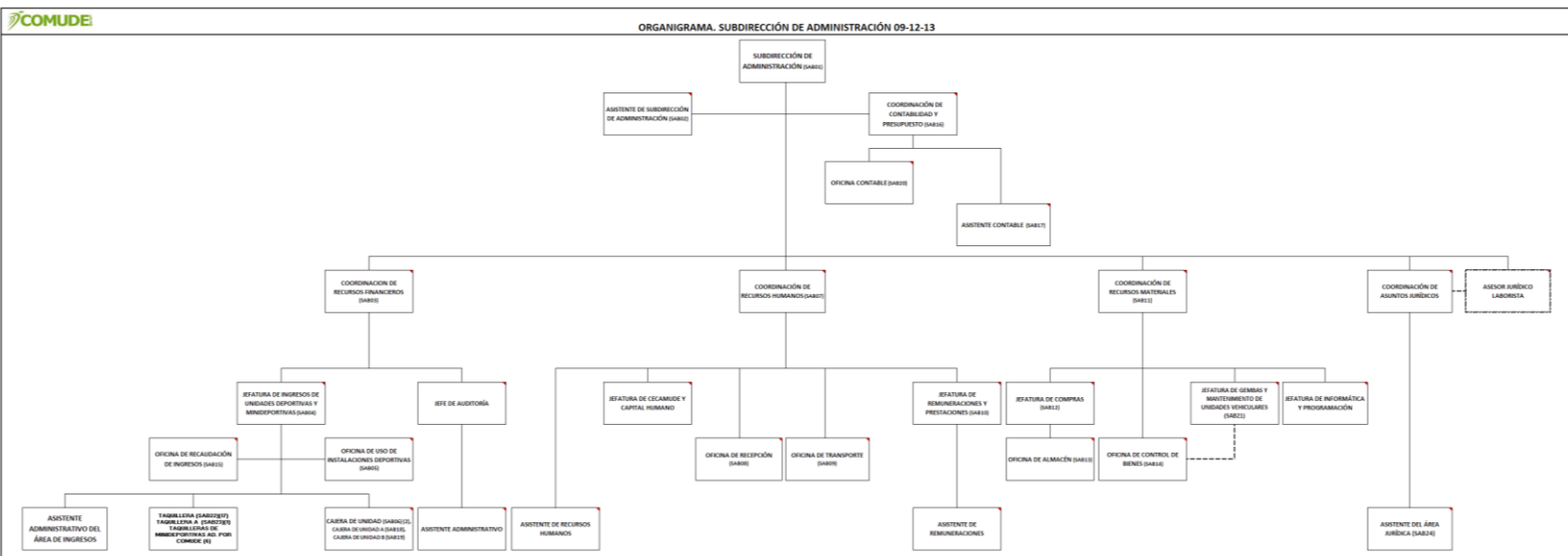
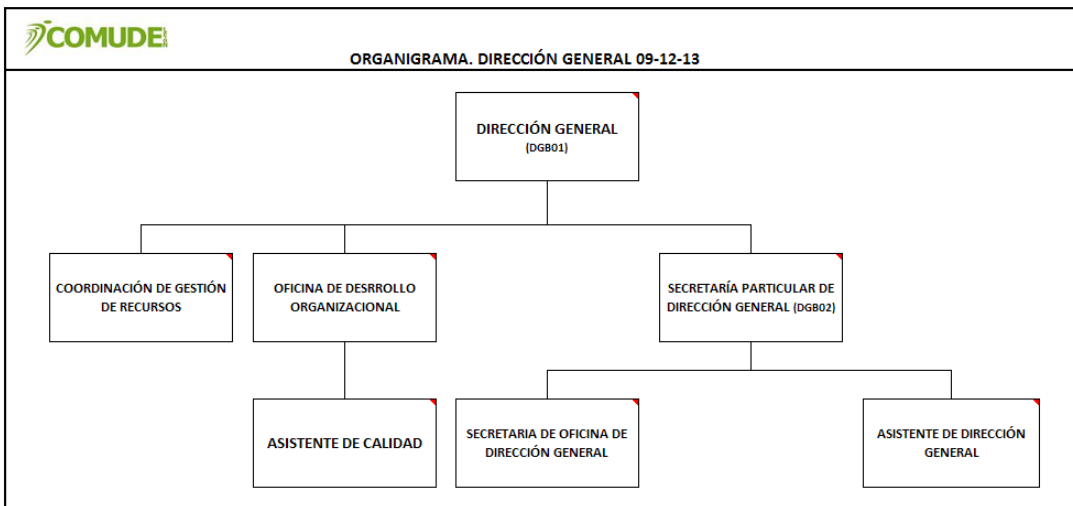

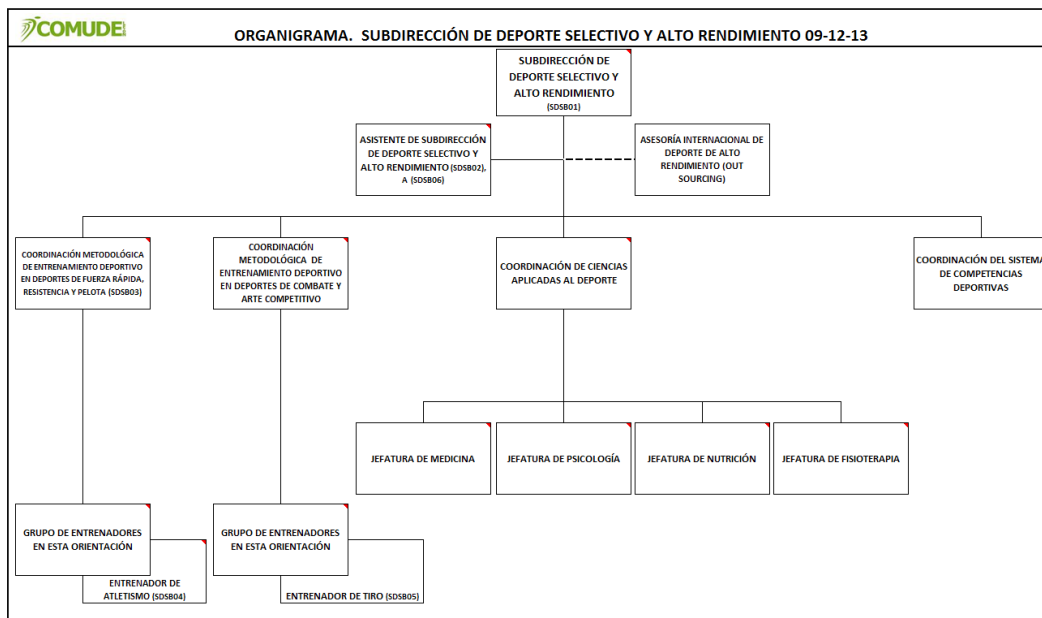
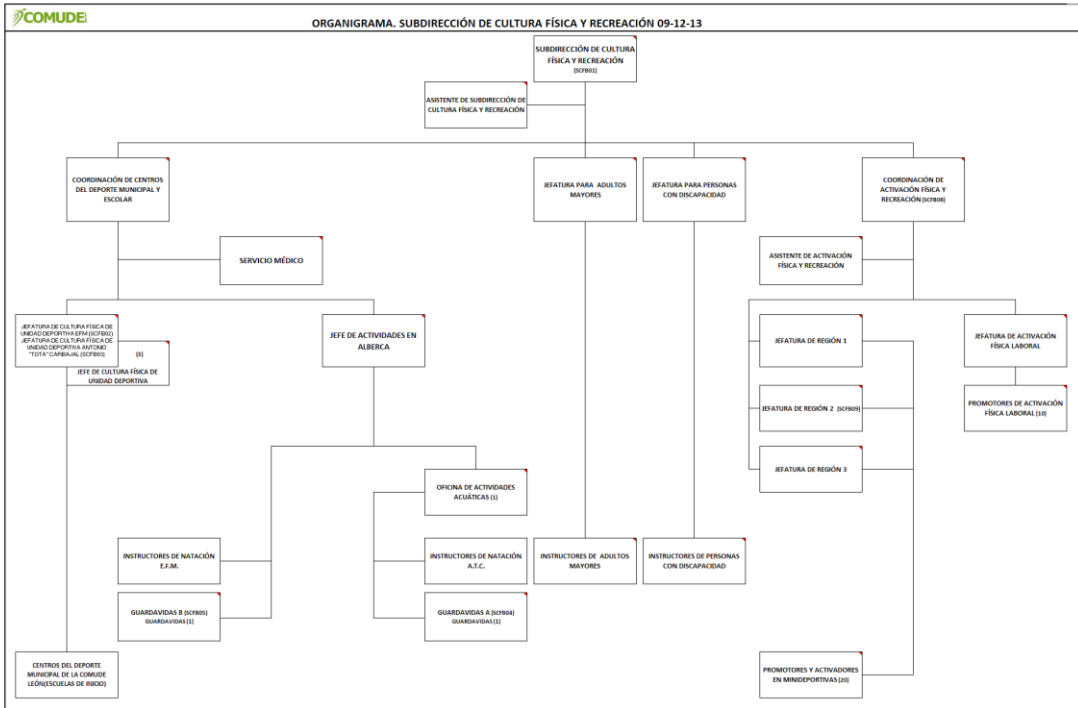

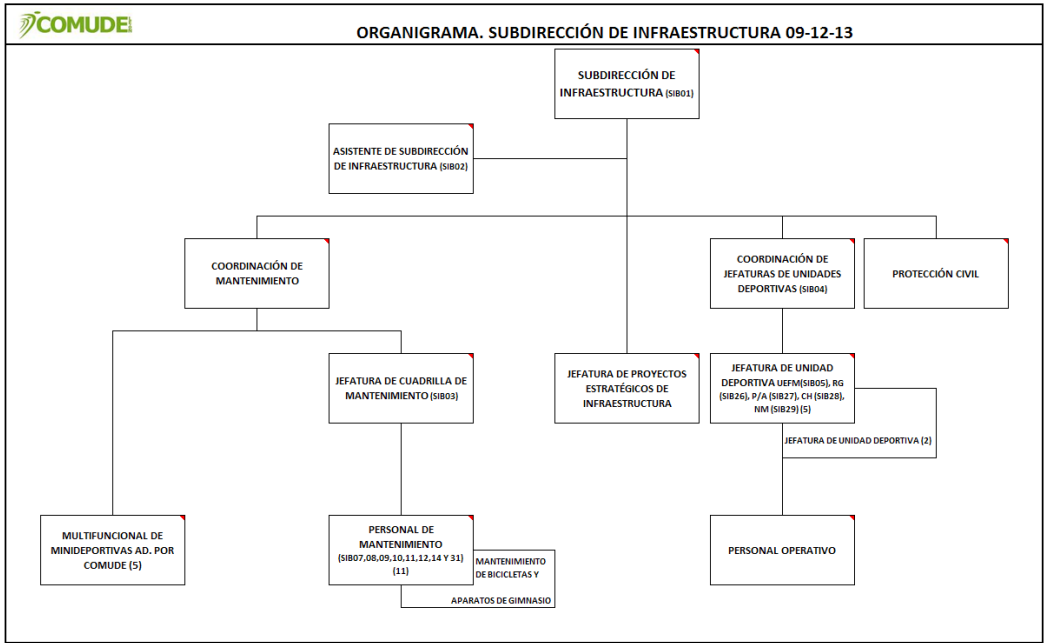
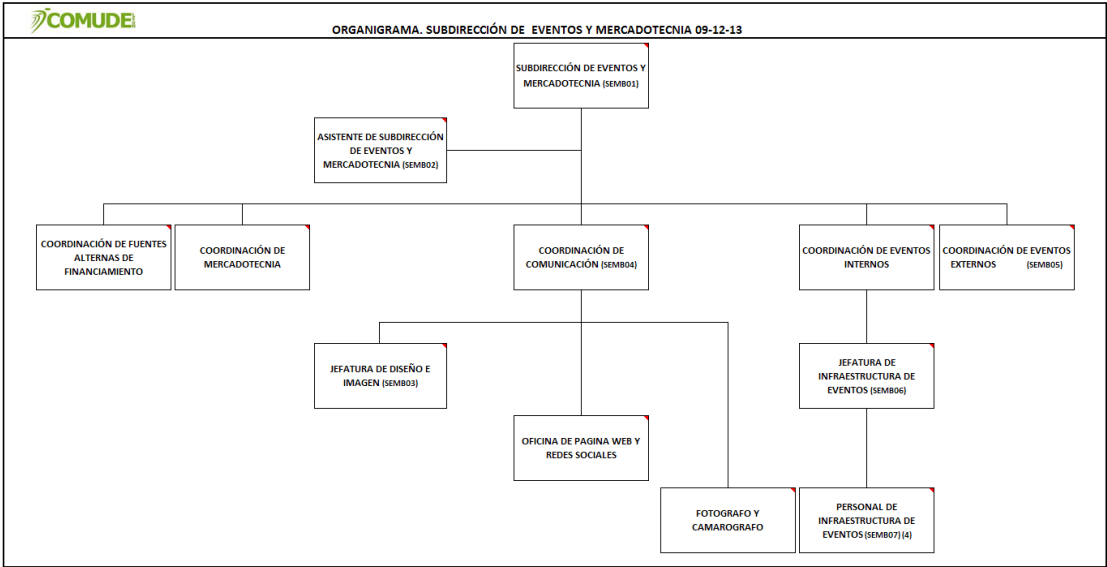



ORGANIGRAMA. UNIDAD DEPORTIVA ENRIQUE FERNÁNDEZ MARTÍNEZ 09/12/13

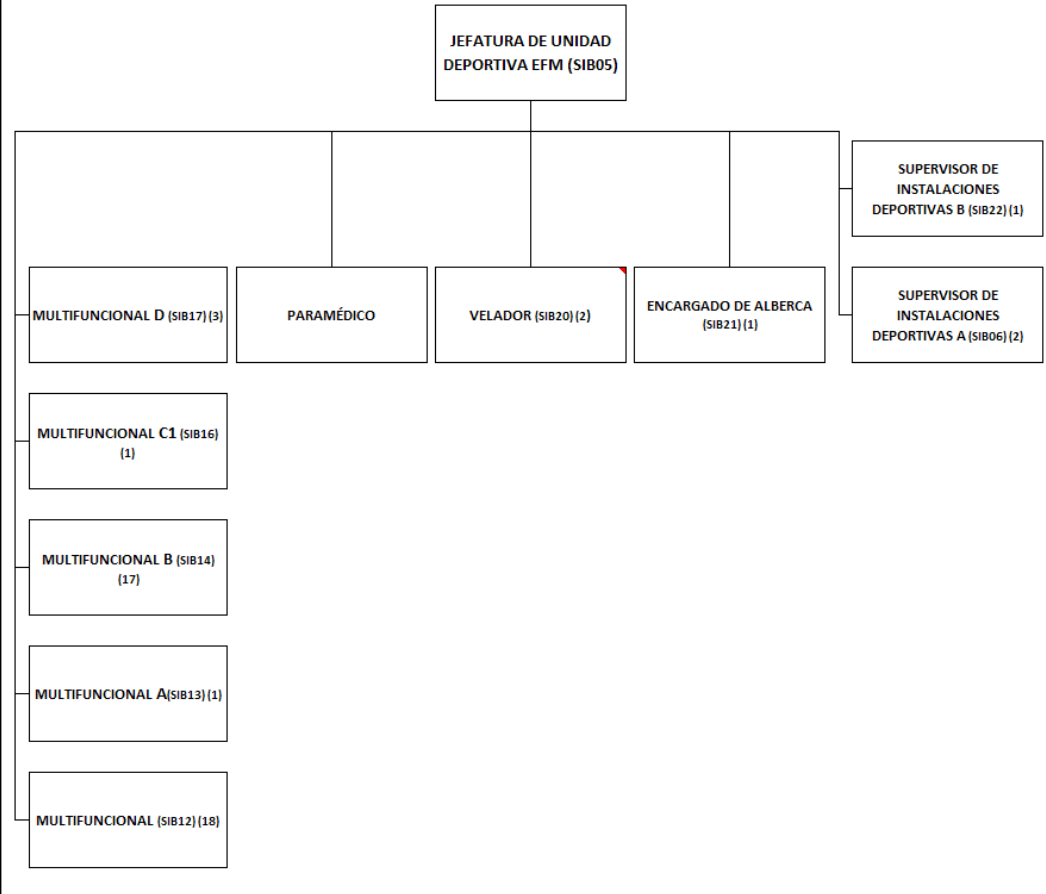



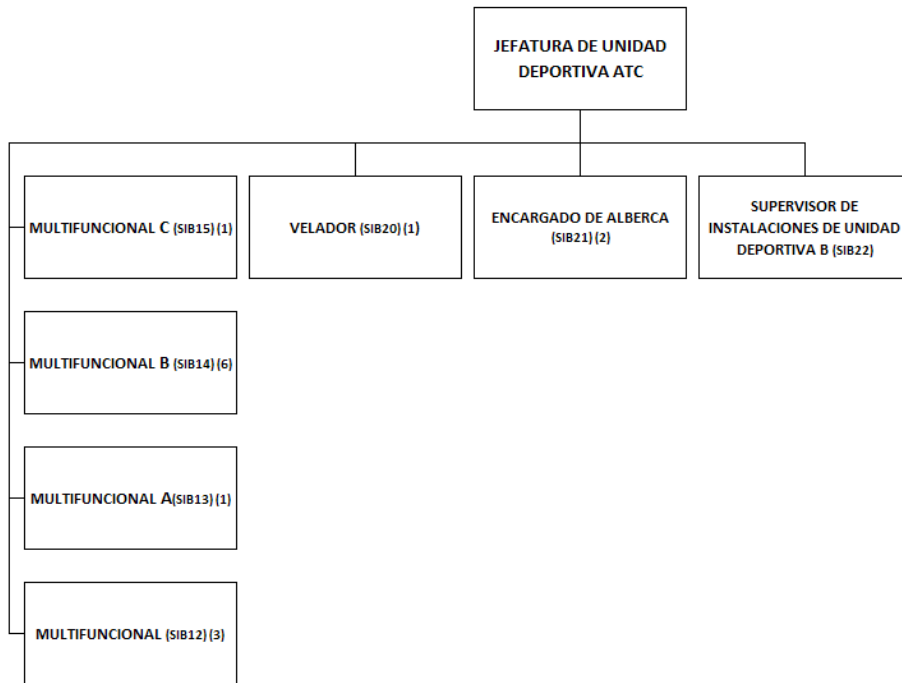

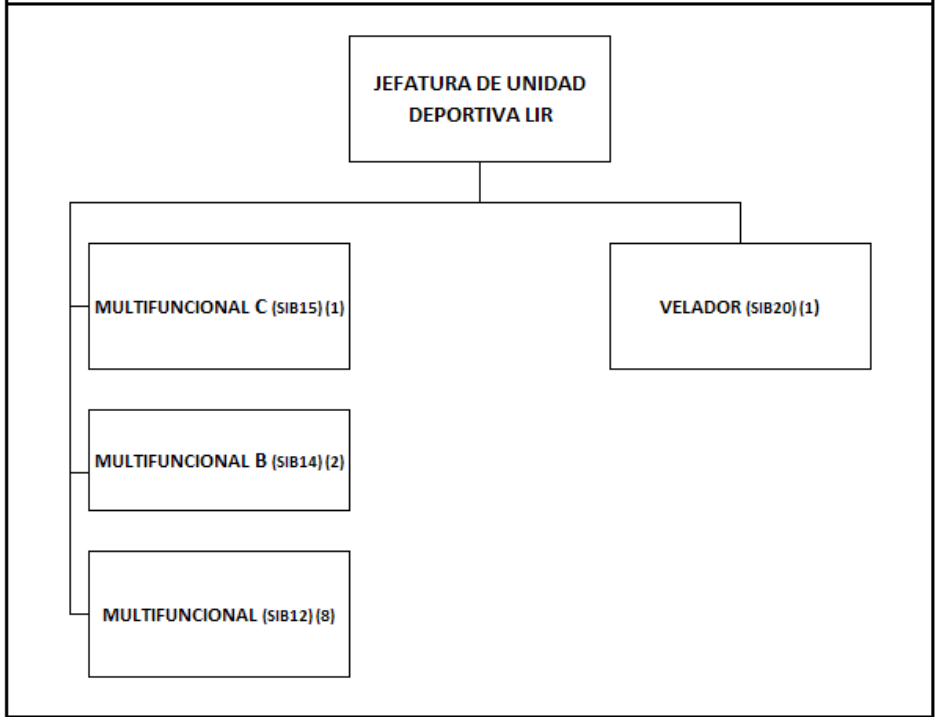



**ORGANIGRAMA. UNIDAD DEPORTIVA JESÚS RODRÍGUEZ GAONA 09/12/13**

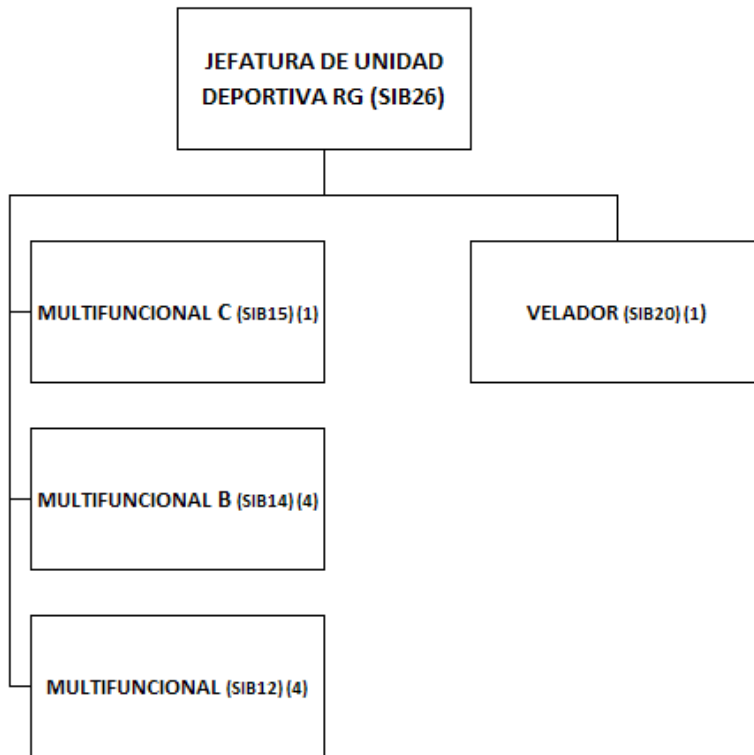



**ORGANIGRAMA. UNIDAD DEPORTIVA PARQUE DEL ÁRBOL 09/12/13**

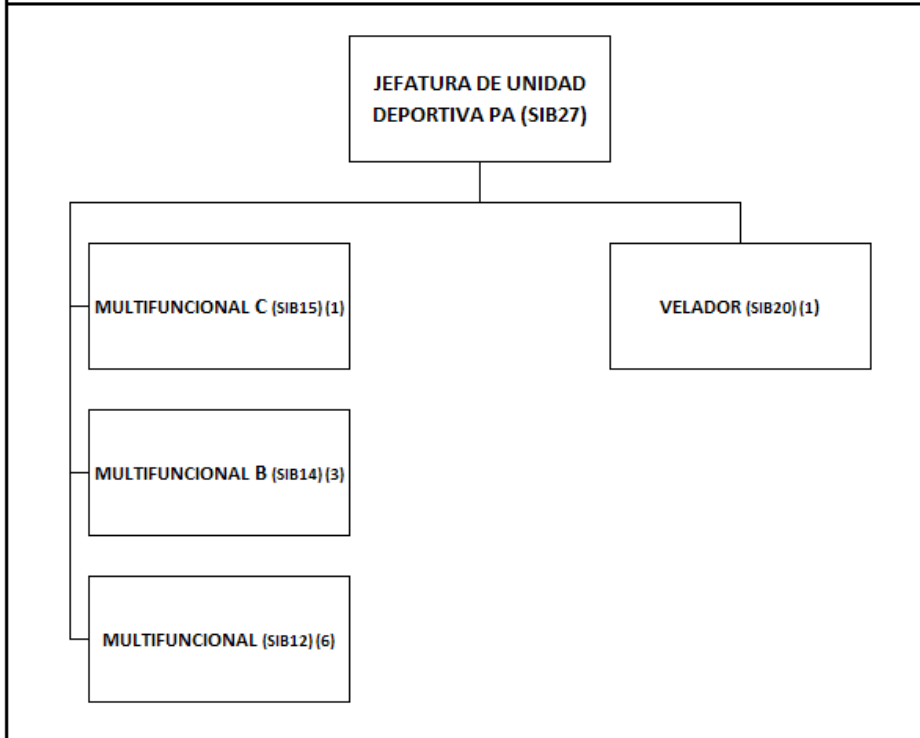



**ORGANIGRAMA. UNIDAD DEPORTIVA CHAPALITA 09/12/13**

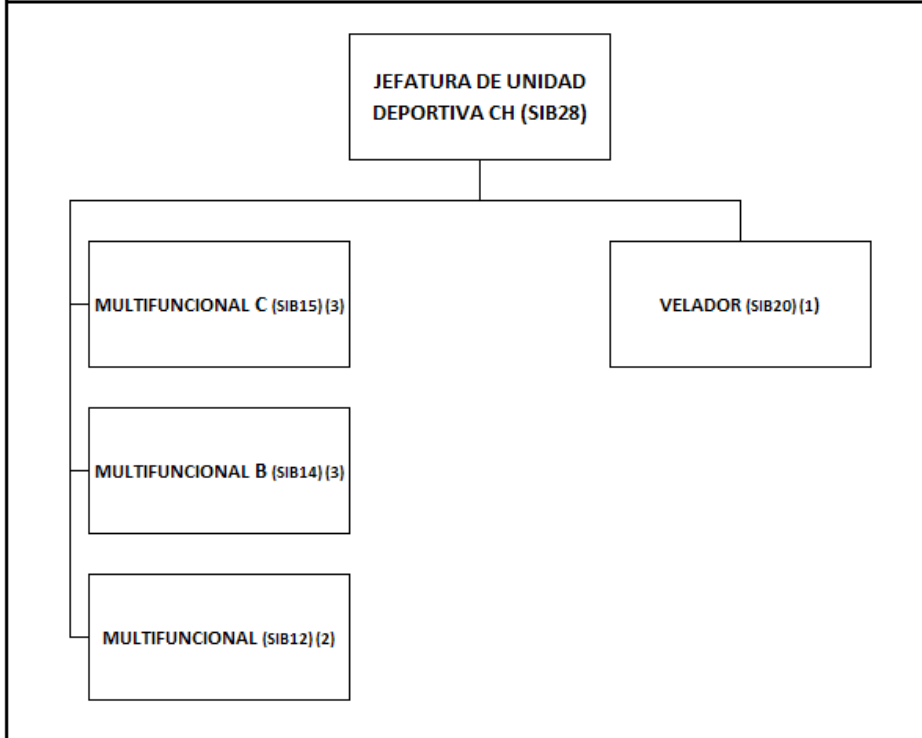

**ORGANIGRAMA. UNIDAD DEPORTIVA NUEVO MILENIO 09/12/13**

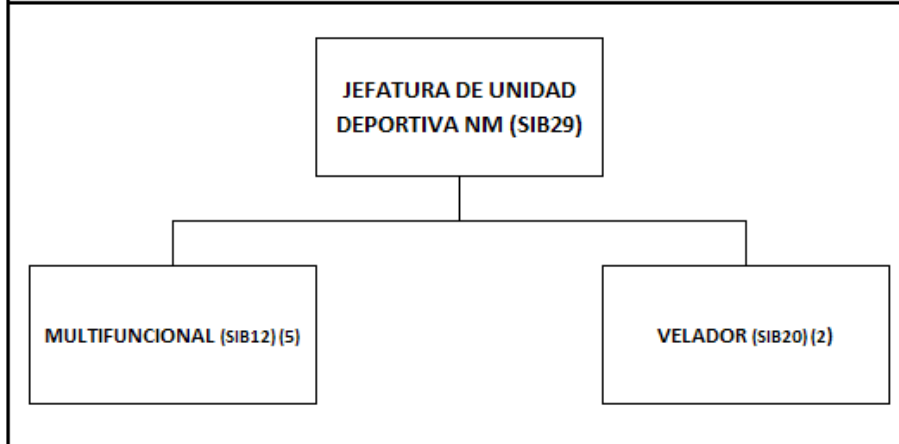



**CUADRILLA DE MANTENIMIENTO 09/12/13**

**JEFATURA DE CUADRILLA DE  
MANTENIMIENTO (SIB03)**

**ALBAÑIL (SIB07) (1)**

**HERRERO (SIB08)(1)**

**FONTANERO (SIB09)(1)**

**AUXILIAR DE  
MANTENIMIENTO A (SIB31) (1)**

**AUXILIAR DE  
MANTENIMIENTO (SIB10) (4)**

**JARDINERO (SIB11) (1)**

**MULTIFUNCIONAL B (SIB14) (1)**

**MULTIFUNCIONAL (SIB12) (1)**

**MANTENIMIENTO DE  
BICICLETAS Y APARATOS DE  
GIMNASIO**

REPORTE DE INGRESOS AL 31 DE DICIEMBRE DE 2013.

	IMPORTE	%
40000-0000 INGRESOS	62,869,007.21	
<b>41000-0000 INGRESOS DE GESTION</b>	<b>44,089,388.12</b>	<b>0.99</b>
41590-0000 FUENTES ALTERNATIVAS DE FINANCIAMIENTO	449,852.97	0.01
41690-6100 OTROS	353,218.55	0.01
41730-7100 SERVICIO DE CAFETERIAS	3,380,686.30	0.08
41740-7200 INGRESOS DE OPERACION DE ENTIDADES PARAESTATALES	39,905,630.30	0.91
41740-7200 ADMISION	11,772,654.50	
41740-7200 ESTACIONAMIENTO	4,957,243.50	
41740-7200 ALBERCA	700,103.00	
41740-7200 GIMNASIO	132,116.00	
41740-7200 APORTACION PARA MTTTO DE INSTALACIONES	5,088,652.55	
41740-7200 ENTRENAMIENTOS DEPORTIVOS	12,676,338.25	
41740-7200 OPE DEL DESARROLLO DEL DEPORTE Y CULTURA FÍSICA	627,207.50	
41740-7200 CURSOS DE VERANO	1,841,871.00	
41740-7200 MARATÓN INDEPENDENCIA	2,109,444.00	
42130-8300 CONVENIOS	226,162.00	0.00
<b>TOTAL INGRESOS PROPIOS</b>	<b>44,315,550.12</b>	<b>0.70</b>
<b>PARTICIPACIONES, APORTACIONES, TRANSFERENCIAS, ASIGNACIONES,</b>		
42200-0000 SUBSIDIOS Y OTRAS AYUDAS	18,553,457.09	0.30
42220-9200 SUBSIDIO MUNICIPAL	15,337,846.00	
42220-9200 SUBSIDIO ETIQUETADO	<u>3,215,611.09</u>	

COMISIÓN MUNICIPAL DE DEPORTE Y CULTURA FÍSICA DE LEÓN GUANAJUATO  
ESTADO ANALÍTICO DE INGRESOS  
AL 31 DE OCTUBRE DE 2013

Cat04013

INDICE CRI	CONCEPTO	LEY DE INGRESOS ESTIMADA	MODIFICADO (A)	DEVENGADO	RECAUDADO (B)	AVANCE DE RECAUDACIÓN (B/A)
	<b>PRESUPUESTO DE INGRESOS</b>	<b>52,298,847.00</b>	<b>64,885,706.35</b>	<b>54,771,099.27</b>	<b>54,771,099.27</b>	<b>84%</b>
10	<b>Impuestos</b>	<b>0.00</b>	<b>0.00</b>	<b>0.00</b>	<b>0.00</b>	...
11	Impuestos sobre los ingresos	0.00	0.00	0.00	0.00	...
12	Impuestos sobre el patrimonio	0.00	0.00	0.00	0.00	...
13	Impuestos sobre la producción, el consumo y las	0.00	0.00	0.00	0.00	...
14	Impuestos al comercio exterior	0.00	0.00	0.00	0.00	...
15	Impuestos sobre nóminas y asimilables	0.00	0.00	0.00	0.00	...
16	Impuestos ecológicos	0.00	0.00	0.00	0.00	...
17	Accesorios de impuestos	0.00	0.00	0.00	0.00	...
18	Otros impuestos	0.00	0.00	0.00	0.00	...
19	Impuestos no comprendidos en las fracciones de la ley de ingresos causadas en ejercicios fiscales anteriores pendientes de liquidación o pago.	0.00	0.00	0.00	0.00	...
20	<b>Cuotas y Aportaciones de Seguridad Social</b>	<b>0.00</b>	<b>0.00</b>	<b>0.00</b>	<b>0.00</b>	...
21	Aportaciones para fondos de vivienda	0.00	0.00	0.00	0.00	...
22	Cuotas para el seguro social	0.00	0.00	0.00	0.00	...
23	Cuotas de ahorro para el retiro	0.00	0.00	0.00	0.00	...
24	Otras cuotas y aportaciones para la seguridad social	0.00	0.00	0.00	0.00	...
25	Accesorios	0.00	0.00	0.00	0.00	...
30	<b>Contribuciones de Mejoras</b>	<b>0.00</b>	<b>0.00</b>	<b>0.00</b>	<b>0.00</b>	...
31	Contribuciones de mejoras por obras públicas	0.00	0.00	0.00	0.00	...
39	Contribuciones de mejoras no comprendidas en las fracciones de la ley de ingresos causadas en ejercicios fiscales anteriores pendientes de liquidación o pago.	0.00	0.00	0.00	0.00	...
40	<b>Derechos</b>	<b>0.00</b>	<b>0.00</b>	<b>0.00</b>	<b>0.00</b>	...
41	Derechos por el uso, goce, aprovechamiento o explotación de	0.00	0.00	0.00	0.00	...
42	Derechos a los hidrocarburos	0.00	0.00	0.00	0.00	...
43	Derechos por prestación de servicios	0.00	0.00	0.00	0.00	...
44	Otros derechos	0.00	0.00	0.00	0.00	...
45	Accesorios	0.00	0.00	0.00	0.00	...
49	Derechos no comprendidos en las fracciones de la ley de ingresos causadas en ejercicios fiscales anteriores pendientes de liquidación o pago.	0.00	0.00	0.00	0.00	...
50	<b>Productos</b>	<b>1,132,580.00</b>	<b>2,132,580.00</b>	<b>374,999.64</b>	<b>374,999.64</b>	<b>18%</b>
51	Productos de tipo corriente	1,132,580.00	2,132,580.00	374,999.64	374,999.64	18%
52	Productos de capital	0.00	0.00	0.00	0.00	...
59	Productos no comprendidos en las fracciones de la ley de ingresos causadas en ejercicios fiscales anteriores pendientes de liquidación o pago.	0.00	0.00	0.00	0.00	...
60	<b>Aprovechamientos</b>	<b>0.00</b>	<b>0.00</b>	<b>330,957.37</b>	<b>330,957.37</b>	...
61	Aprovechamientos de tipo corriente	0.00	0.00	330,957.37	330,957.37	...
62	Aprovechamientos de capital	0.00	0.00	0.00	0.00	...
69	Aprovechamientos no comprendidos en las fracciones de la ley de ingresos causadas en ejercicios fiscales anteriores pendientes de liquidación o pago.	0.00	0.00	0.00	0.00	...
70	<b>Ingresos por Venta de Bienes y Servicios</b>	<b>36,717,403.00</b>	<b>46,073,651.35</b>	<b>38,231,778.17</b>	<b>38,231,778.17</b>	<b>83%</b>



71	Ingresos por venta de bienes y servicios de organismos descentralizados	845,414.00	3,563,928.24	3,013,314.80	3,013,314.80	85%
72	Ingresos de operación de entidades paraestatales empresariales	35,871,989.00	42,509,723.11	35,218,463.37	35,218,463.37	83%
73	Ingresos por venta de bienes y servicios producidos en establecimientos del gobierno central	0.00	0.00	0.00	0.00	...
80	<b>Participaciones y Aportaciones</b>	<b>0.00</b>	<b>0.00</b>	<b>203,051.00</b>	<b>203,051.00</b>	...
81	Participaciones	0.00	0.00	0.00	0.00	...
82	Aportaciones	0.00	0.00	0.00	0.00	...
83	Convenios	0.00	0.00	203,051.00	203,051.00	...
90	<b>Transferencias, Asignaciones, Subsidios y Otras Ayudas</b>	<b>14,448,864.00</b>	<b>16,679,475.00</b>	<b>15,630,313.09</b>	<b>15,630,313.09</b>	<b>94%</b>
91	Transferencias internas y asignaciones al sector público	0.00	0.00	0.00	0.00	...
92	Transferencias al resto del sector público	14,448,864.00	16,679,475.00	15,630,313.09	15,630,313.09	94%
93	Subsidios y subvenciones	0.00	0.00	0.00	0.00	...
94	Ayudas sociales	0.00	0.00	0.00	0.00	...
95	Pensiones y jubilaciones	0.00	0.00	0.00	0.00	...
96	Transferencias a fideicomisos, mandatos y análogos	0.00	0.00	0.00	0.00	...
00	<b>Ingresos Derivados de Financiamiento</b>	<b>0.00</b>	<b>0.00</b>	<b>0.00</b>	<b>0.00</b>	...
01	Endeudamiento Interno	0.00	0.00	0.00	0.00	...
02	Endeudamiento Externo	0.00	0.00	0.00	0.00	...
03	Aplicación de Remanentes	0.00	0.00	0.00	0.00	...

COMISIÓN MUNICIPAL DEL DEPORTE Y CULTURA FÍSICA  
 INFORMACIÓN DEL GASTO POR CATEGORÍA PROGRAMÁTICA  
 AL 31 DE OCTUBRE DE 2013

CLAVE PROGRAMÁTICA		CONCEPTO	METAS		VALUACIÓN	AVANCE PROGRAMÁTICO		AVANCE FINANCIERO	
PP	CA		INDICADOR	CANTIDAD	MODIFICADA	CANTIDAD	%	PAGADO	%
Activación Física	3.1.1.2.0-50	Activación Física en Minideportivas	Personas activadas en minideportivas	100000	\$ 1,003,751.84	85925	86%	801,486.53	79.85%
		Promover y desarrollar programas de activación física que propicien una mejor calidad de vida en la población para coadyuvar en la restauración del tejido social de nuestro municipio	Eventos en cada minideportiva	20		16	80%		
	3.1.1.2.0-52	Activación Física para Adultos Mayores	Adultos Mayores en entrenamiento	200	\$ 500,490.62	194	97%	294,503.92	58.84%
		Activar a Adultos Mayores en entrenamiento deportivo ofreciéndoles asesoría y rutinas de activación física para mejorar su calidad de vida.	Personas adultas mayores participantes en eventos en las Unidades Deportivas	3,000		2722	91%		
			sesiones de activación física en instituciones que atienden a adultos mayores	18		14	78%		
			Evento de activación física para adultos mayores	1		1	100%		
	3.1.1.2.0-52	Programa para Personas con Discapacidad	Personas con Discapacidad inscritas a entrenamientos	180	\$ 452,221.05	179	99%	297,794.71	65.85%
		Activar a personas con discapacidad ofreciéndoles asesoría, entrenamiento deportivo y rutinas de activación física para mejorar su calidad de vida.	Asistentes a Eventos de COMUDE	650		0	0%		
			Programas de Activación Física en Instituciones que atienden a Personas con Discapacidad	14		10	71%		
			Evento de activación física para personas con discapacidad	1		0	0%		
	3.1.1.2.0-50	Masificación de la Activación Física	Eventos masivos de Activación Física	3	\$ 1,000,000.00	2	67%	592,035.45	59.20%
		Fomentar la práctica constante de actividades físicas, deportivas y recreativas entre la ciudadanía, con el objetivo de propiciar la adopción de estilos saludables, además de incentivar a deportistas y entrenadores propiciando su permanencia en programas de alto rendimiento.	Becas a Deportistas (Etiquetado)	120		118	98%		
Activar a personas en minideportivas (Etiquetado)			30000	17759		59%			
3.1.1.2.0-50	Activación Física en Barrios y Colonias	Disciplinas Deportivas impartidas en zonas de alto riesgo	5	\$ 163,840.00	5	100%	39,850.77	24.32%	
	Implementar un programa de activación física en zonas de alto riesgo del municipio de León, Guanajuato, para coadyuvar en la restauración del tejido social.	Personas Inscritas en las Disciplinas Deportivas	320		1396	436%			
3.1.1.2.0-20	Curso de Verano	Lealtad de los usuarios	70%	\$ 1,240,491.17	60%	86%	1,198,996.08	96.65%	
	Promover la activación física en los niños de 3 a 14 años, e inducir a la práctica deportiva.	Inscritos en cursos de veranos	5,100		4572	90%			
		Ingresos Generados	\$ 1,943,128		1842151	95%			
MIENTOS DEPORTIVOS	3.1.1.2.0-22	Entrenamientos deportivos en la Unidad "Enrique Fernández Martínez"	Usuarios inscritos	8250	\$ 5,480,082.89	8,797	107%	3,863,526.33	70.50%
	3.1.1.2.0-22	Entrenamientos deportivos en la Unidad "Luis L. Rodríguez"	Inscripciones a entrenamientos	683	\$ 491,523.66	914	134%	395,432.99	80.45%
	3.1.1.2.0-22	Entrenamientos deportivos en la Unidad "Antonio 'Tota' Carbajal"	Inscripciones a entrenamientos	4497	\$ 2,795,561.63	3213	71%	2,094,453.15	74.92%
	3.1.1.2.0-22	Entrenamientos deportivos en la Unidad "Rodríguez Gaona"	Inscripciones a entrenamientos	249	\$ 155,878.75	202	81%	121,231.80	77.77%
	3.1.1.2.0-22	Entrenamientos deportivos en la Unidad "Parque del Árbol"	Inscripciones a entrenamientos	30	\$ 85,330.39	1	3%	46,581.75	54.59%
		Entrenamientos deportivos en la Unidad "Parque Chapalita"							

ENTRENA		IMPULSO AL DEPORTOTE DE ALTO RENDIMIENTO		Vinculación para el fomento del Deporte y Activación Fis				
3.1.1.2.0-22	Desarrollar y fortalecer valores que coadyuven en la formación integral de la población, así como en las capacidades físicas en el deporte practicado	Inscripciones a entrenamientos	15	\$ 47,684.86	8	53%	43,022.94	90.22%
3.1.1.2.0-20	<b>Formación de talentos en clavados</b> Consolidar un sistema de entrenamiento modelo que cumpla con las características metodológicas y nos de la pauta para seleccionar a niños y niñas con cualidades para este deporte en la alta competencia.	Usuarios inscritos	150	\$ 105,586.26	0	0%	-	0.00%
3.1.1.2.0-20	<b>Sistema Municipal de Competencias Deportivas</b> Fomentar el deporte y despertar el interés en actividades físicas y competitivas en niños y jóvenes inscritos en el sistema educativo, unidades deportivas, minideportivas y espacios públicos, como una medida de atender los problemas ocasionados por la delincuencia y el sedentarismo. Fortalecer el conocimiento de los fundamentos básicos en cada deporte manifestándose en el proceso de la Etapa Municipal en las categorías infantiles y juveniles rumbo a la Olimpiada Nacional.	Personas inscritas al Sistema de Competencias	5,000		5,048	101%		
		Ingresos generados por Inscripciones al sistema de competencias	\$ 500,000	\$ 1,000,424.00		0%	493,984.28	49.38%
3.1.1.2.0-21	<b>Programa de Desarrollo del Deporte Selectivos</b> Mejorar la participación y competencia del municipio en las diferentes etapas de la olimpiada nacional.	Medallas Obtenidas	120		124	103%		
		Participantes en la Etapa Estatal	700		730	104%		
		Participantes en la Etapa Municipal	3,000	\$ 2,489,902.66	0	0%	1,713,088.15	68.80%
		Participantes calificados a la Olimpiada Nacional	390		350	90%		
3.1.1.2.0-21	<b>Becas a Deportistas</b> Estimular y apoyar a los deportistas leoneses que se destaquen por sus resultados deportivos tanto en el ámbito nacional como internacional.	Becas Entregadas	60	\$ 280,000.00	4	7%	61,400.00	21.93%
3.1.1.2.0-21	<b>Impulso al Deporte de Alto Rendimiento.</b> Impulsar el desarrollo del deporte de alto rendimiento para fomentar conductas y resultados deportivos positivos los juego centroamerica de Veracruz y mantenga a León como Municipio destacado.	Deportistas clasificados a los Juegos Centroamericanos y del Caribe	10	\$ 1,015,249.11	1	10%	783,445.87	77.17%
3.1.1.2.0-20	<b>Atención Nutricia</b> Asesorar sobre los beneficios de una alimentación adecuada así como crear conciencia de la importancia del dúo nutrición-ejercicio, contribuyendo así a la disminución del índice de sobrepeso para contar con una sociedad más saludable	Consultas Realizadas	1,369	\$ 63,082.30	647	47%	42,866.95	67.95%
3.1.1.2.0-40	<b>Programa de Relaciones Institucionales para la promoción del deporte y la activación física</b> Realizar acuerdos con Instituciones Pùblicas y Privadas para la promoción de la Activación Física y Deporte	Acuerdos realizados con Instituciones para la promoción del deporte y la activación física	20	\$ 1,141,679.46	35	175%	1,077,765.60	94.40%
3.1.1.2.0-41	<b>Fuentes Alternas de Financiamiento</b> Formar alianzas con el sector Empresarial para la atracción de recursos económicos destinados al fomento a la Cultura Física	Ingresos generados por patrocinios deportivos	\$ 1,482,580.00	\$ 105,060.31	\$ 578,050.64	39%	66,689.72	63.48%
3.1.1.2.0-42	<b>Apoyo a eventos</b> Apoyar la realización de eventos afines al objetivo de COMUDE de tal forma que el municipio se posiciona como líder en eventos deportivos.	Eventos apoyados	120	\$ 1,958,154.34	125	104%	1,741,111.03	88.92%
3.1.1.2.0-41	<b>Organización de Grandes Eventos Deportivos</b> Organizar eventos deportivos y recreativos que promuevan la cultura física en la población y eleven el nivel deportivo entre los participantes.	Eventos realizados	2	\$ 2,154,553.60	2	100%	1,926,649.74	89.42%
		Ingresos Generados	2,000,000		1,912,770	96%		
3.1.1.2.0-20	<b>Promoción de la Activación Física y Deporte (Promoción de Eventos y Programas)</b> Difundir y promover los diferentes programas, servicios y eventos que ofrece la COMUDE León.	Realización de Campañas de Difusión Institucionales	5		6	120%		
		Difusión de Eventos y Programas	90	\$ 1,158,332.31	95	106%	906,416.89	78.25%
		Boletines Enviados y Publicados	150		142	95%		
3.1.1.2.0-40	<b>Campaña de Difusión</b> Lograr que la población leonesa conozca los beneficios que la activación física y el deporte proporcionan, para que los adopte como parte de su estilo de vida.	cumplimiento de la Campaña de Difusión y Promoción	100%	\$ 20,000.00	70%	70%	-	0.00%
3.1.1.2.0-62	<b>Operación de la Unidad Deportivas Enrique Fernández Martínez</b> Ofrecer a la ciudadanía instalaciones seguras y en condiciones apropiadas para la práctica de actividades deportivas y recreativas.	Accesos en la Unidad Deportiva con Boleto Pagado	826,000	\$ 8,088,359.58	840,957	102%	5,583,856.16	69.04%
3.1.1.2.0-63	<b>Operación de la Unidad Deportivas "Luis I Rodríguez"</b> Ofrecer a la ciudadanía instalaciones seguras y en condiciones apropiadas para la práctica de actividades deportivas y recreativas.	Accesos en la Unidad Deportiva con Boleto Pagado	413,525.0	\$ 2,761,360.02	399,859	97%	2,121,661.56	76.83%
3.1.1.2.0-66	<b>Operación de la Unidad Deportivas "Rodríguez Gaona</b> Ofrecer a la ciudadanía instalaciones seguras y en condiciones apropiadas para la práctica de actividades deportivas y recreativas.	Accesos en la Unidad Deportiva con Boleto Pagado	195,800	\$ 1,688,787.09	178,548	91%	1,112,252.82	65.86%
	<b>Operación de la Unidad Deportivas "Parque del Árbol"</b>	Accesos en la Unidad						

Gestión y Operación de la COMUDE

3.1.1.2.0-65	Ofrecer a la ciudadanía instalaciones seguras y en condiciones apropiadas para la práctica de actividades deportivas y recreativas.	Deportiva con Boleto Pagado	195,975	\$ 1,597,125.30	160,236	82%	1,209,605.06	75.74%
3.1.1.2.0-64	Ofrecer a la ciudadanía instalaciones seguras y en condiciones apropiadas para la práctica de actividades deportivas y recreativas.	Accesos en la Unidad Deportiva con Boleto Pagado	154,645	\$ 1,401,393.30	148,648	96%	1,064,951.35	75.99%
3.1.1.2.0-61	Ofrecer a la ciudadanía instalaciones seguras y en condiciones apropiadas para la práctica de actividades deportivas y recreativas.	Accesos en la Unidad Deportiva con Boleto Pagado	206,490	\$ 2,786,429.78	170,414	83%	1,788,553.33	64.19%
3.1.1.2.0-67	Ofrecer a la ciudadanía instalaciones seguras y en condiciones apropiadas para la práctica de actividades deportivas y recreativas.	Accesos en la Unidad Deportiva con Boleto Pagado	77,340.0	\$ 1,032,985.43	74,938	97%	691,542.20	66.95%
3.1.1.2.0-50	Operación de Minideportiva "Malecón del Río Administrada por COMUDE Administrar mantener y conservar las instalaciones de la minideportivas "Malecón del Río", promoviendo el acceso. Ofreciendo a los usuarios la seguridad necesaria para realizar actividades deportivas y recreativas	Personas inscritas en Torneos Participantes en curso de verano	55,000.0 200.0	\$ 274,298.49	22,961 105	42% 53%	203,890.04	74.33%
3.1.1.2.0-50	Operación De Minideportivas Que Administra La COMUDE-Granjas De Echeveste Ofrecer a la ciudadanía instalaciones seguras y en condiciones apropiadas para la práctica de actividades deportivas y recreativas.	Ingresos generados por accesos uso de instalaciones y entrenamientos deportivos	\$ 181,259.00	\$ 124,374.91	\$ 149,071.00	82%	77,397.69	62.23%
3.1.1.2.0-50	Operación de mideportiva de Jardines de Echeveste Ofrecer a la ciudadanía instalaciones seguras y en condiciones apropiadas para la práctica de actividades deportivas y recreativas.	Ingresos generados por accesos uso de instalaciones y entrenamientos deportivos	\$ 74,846.00	\$ 82,871.62	\$ 60,248.00	80%	56,906.57	68.67%
3.1.1.2.0-50	Operación de mideportiva de Valle de San José Ofrecer a la ciudadanía instalaciones seguras y en condiciones apropiadas para la práctica de actividades deportivas y recreativas.	Ingresos generados por accesos uso de instalaciones y entrenamientos deportivos	\$ 42,581.00	\$ 110,381.31	\$ 18,983.00	45%	\$ 72,441.10	65.63%
3.1.1.2.0-50	Operación de mideportiva de Unidad Obrera Ofrecer a la ciudadanía instalaciones seguras y en condiciones apropiadas para la práctica de actividades deportivas y recreativas.	Ingresos generados por accesos uso de instalaciones y entrenamientos deportivos	\$ 71,646.00	\$ 88,820.31	\$ 43,497.00	61%	\$ 52,341.15	58.93%
3.1.1.2.0-50	Operación de mideportiva de Nueva Calendaría Ofrecer a la ciudadanía instalaciones seguras y en condiciones apropiadas para la práctica de actividades deportivas y recreativas.	Ingresos generados por accesos uso de instalaciones y entrenamientos deportivos	\$ 53,310.00	\$ 108,716.51	\$ 28,346.00	53%	\$ 62,178.65	57.19%
3.1.1.2.0-10	Operación y Administración de Áreas de Cafeterías en Unidad "Enrique Fernández Martínez" Generar remanentes por el manejo directo de las áreas de cafeterías que puedan ser destinados a programas de atención deportiva y de activación física	Ingresos	\$ 2,545,214.39	\$ 2,285,804.64	\$ 2,248,945.00	88%	\$ 2,029,178.99	88.77%
3.1.1.2.0-10	Operación y Administración de Áreas de Cafeterías en Unidad "Luis L. Rodríguez" Generar remanentes por el manejo directo de las áreas de cafeterías que puedan ser destinados a programas de atención deportiva y de activación física	Ingresos	\$ 700,383.73	\$ 542,411.92	\$ 582,707.50	83%	\$ 423,136.07	78.01%
3.1.1.2.0-10	Operación y Administración de Áreas de Cafeterías en Unidad "Antonio Tota Carbaja" Generar remanentes por el manejo directo de las áreas de cafeterías que puedan ser destinados a programas de atención deportiva y de activación física	Ingresos	\$ 317,577.76	\$ 310,583.46	\$ 181,662.30	57%	\$ 145,304.07	46.78%
3.1.1.2.0-30	Control de Gestión y Atención Ciudadana Dar atención a las peticiones de la Ciudadanía en materia deportiva, de cultura física y de recreación, así como también atender y gestionar la logística de las Sesiones del Consejo Directivo y de la Comisión de Deporte y Juventud del H. Ayuntamiento, y dar seguimiento a los asuntos, planes y programas de trabajo de estos dos órganos de Gobierno de la COMUDE-León.	Elaboración de Convenios	80	\$ 3,755,785.76	51	64%	\$ 3,116,406.90	82.98%
3.1.1.2.0-60	Seguridad en las Unidades Deportivas Brindar a los Usuarios de las Unidades Deportivas la seguridad necesaria para realizar sus actividades deportivas, recreativas y de activación física	Programa de Seguridad	100%	\$ 1,283,687.80	50%	50%	\$ 571,971.73	44.56%
3.1.1.2.0-12	Capacitación Continua Promover el desarrollo de habilidades, competencias, conocimientos, destrezas y crecimiento del personal a través de la instrucción, capacitación y certificación de conocimientos, que les permita adaptarse y responder adecuadamente a los requerimientos de su trabajo.	Cumplimiento del Plan Anual de Capacitación (23 cursos)	100%	\$ 77,700.00	128%	128%	63,944.24	82.30%
3.1.1.2.0-10	Administración de Bienes y Recursos Humanos Lograr la Optimización y Control de los Recursos Humanos, Financieros y materiales.	Índice de Rotación de Personal Índice de Siniestralidad	5% 2%	\$ 4,474,242.65	5.00% 2.54%	100% 127%	3,889,290.54	86.93%
3.1.1.2.0-20	Promoción y Generación de Recursos para el Deporte Generar eventos deportivos y recreativos para recaudación de fondos para apoyar proyectos de la COMUDE-León.	Generación de recursos	\$ 251,271.00	\$ 139,940.00	\$ 44,266.00	18%	\$ 71,570.10	51.14%

3.1.1.2.0-20	<b>Operación del Desarrollo de Deporte y Cultura Física</b>								
	Generar remanentes por el manejo directo de las áreas de cafeterías que puedan ser destinados a programas de atención deportiva y de activación física		\$ 13,782,504.00	\$ 1,178,974.77	\$ 13,275,208.75	96%	\$ 913,486.12	77.48%	
3.1.1.2.0-60	<b>Operación de las Unidades Deportivas</b>								
	Administrar mantener y conservar las instalaciones, promoviendo el acceso. Ofreciendo a los usuarios la seguridad necesaria para realizar actividades deportivas y recreativas	Ingresos Generados por la Unidad Deportiva	\$21,414,567	\$ 2,668,694.22	\$ 19,504,439.12	91%	2,378,450.01	89.12%	
3.1.1.2.0-11	<b>Modernización Administrativa</b>	Modulo para Recepción de Pagos de Entrenamientos por Internet	1		0	0%			
	Automatizar los procesos administrativos buscando minimizar los tiempos de procesamiento en las tareas, minimizar los errores y eliminar las capturas, consultas de información en línea y tiempo real.	Enlace ComuEDI - Opergob automatizado para simplificación de Procesos / Capacitación del uso del Sistema	2	\$ 478,858.39	2	100%	369,766.59	77.22%	
		Registro y Certificación de COMUDE en CompraNet	1		1	100%			
3.1.1.2.0-10	<b>Hosting Opergob</b>								
	Cumplir con la normativa de transparencia de la CONAC, que dicta la información contable - presupuestal - financiera, debe de mantenerse en línea para ser auditada	Pagos Realizados	12	\$ 324,004.00	10	83%	270,000.00	83.33%	
3.1.1.2.0-60	<b>Rehabilitación en Minideportivas etiquet</b>								
	Atender necesidades en materia de mantenimiento a la infraestructura de minideportivas	Minideportivas Rehabilitadas	10	\$ 200,000.00	0	0%	195,303.86	97.65%	
3.1.1.2.0-60	<b>Mantenimiento de Unidades Deportivas</b>								
	Atender necesidades en materia de mantenimiento a la infraestructura de unidades deportivas	Mantenimientos realizados a Unidades Deportivas	13	\$ 691,607.00	0	0%	225,723.35	32.64%	
3.1.1.2.0-50	<b>Operación de la Activación Física</b>								
	Crear y promover programas para toda la población leonesa, para que a través de la practica deportiva, la activación física y/o la recreación adopten estilos de vida mas saludables y así coadyuvar en la conformación , restauración y/o desarrollo del tejido social de nuestro municipio.	Participantes en programas de Activación Física	115,650	\$ 1,046,967.53	106,363	92%	906,536.59	86.59%	
3.1.1.2.0-20	<b>CECAMUDE</b>	No. DE CURSOS REALIZADOS	20			0%			
	Brindar una alternativa de educación en materia deportiva y Cultura Física a estudiantes, profesores, trabajadores y directivos, aprovechando el potencial del deporte, como una herramienta tanto preventiva como educativa de carácter integral , además de utilizarlo como instrumentos de organización social y fomento comunitario.	DINERO	\$ 400,000		111,390				
		No DE ENTRENADORES CAPACITADOS	500	\$ 371,660.00	489	98%	131,640.93	35%	
		No, DE ENTRENADORES CERTIFICADOS	100		390	390%			

COMISION MUNICIPAL DE DEPORTE Y CULTURA FISICA DE LEON GTO TABULADOR DE SUELDOS Y SALARIOS AUTORIZADOS A partir del 02/09/2013													Cta0113
Nivel	Descripción de Plaza/Puesto	Número de Plazas/Puestos autorizados	SUELDO BASE MENSUAL	AYUDA RENTA	PREMIO ASISTENCIA	PREMIO PUNTUALIDAD	SUELDO TOTAL BRUTO	DESPENSA	AGUINALDO	PRIMA VACACIONAL	GRATIFICACION POR TAMAÑO UNIDAD	GRATIFICACION POR LOGRO DE METAS	FONDO DE AHORRO
1	DIRECCION GENERAL	1	54,312.89	21,632.83	5,194.16	6,835.11	87,974.99	600.00	118,650.48	21,993.75			2,159.62
2	SUBDIRECCION DE ADMINISTRACION	1	25,855.88	10,298.40	2,472.70	3,253.88	41,880.86	600.00	56,484.06	10,470.22			1,028.10
2	SUBDIRECCION DE CULTURA FISICA Y RECREACION	1	25,855.88	10,298.40	2,472.70	3,253.88	41,880.86	600.00	56,484.06	10,470.22			1,028.10
2	SUBDIRECCION DE DEPORTE SELECTIVO Y ALTO RENDIMIENTO	1	25,855.88	10,298.40	2,472.70	3,253.88	41,880.86	600.00	56,484.06	10,470.22			1,028.10
2	SUBDIRECCION DE EVENTOS Y MERCADOTECNIA	1	25,855.88	10,298.40	2,472.70	3,253.88	41,880.86	600.00	56,484.06	10,470.22			1,028.10
2	SUBDIRECCION DE INFRAESTRUCTURA	1	25,855.88	10,298.40	2,472.70	3,253.88	41,880.86	600.00	56,484.06	10,470.22			1,028.10
2	COORDINACION METODOLOGICA DE ENTRENAMIENTO DEPORTIVO EN DEPORTES DE FUERZA RAPIDA, RESISTENCIA Y PE	1	18,182.50	7,242.09	1,738.87	2,288.21	29,451.67	600.00	39,721.00	7,362.92			722.98
2	COORDINACION DE JEFATURAS DE UNIDADES DEPORTIVAS	1	17,051.69	6,791.69	1,630.72	2,145.90	27,620.00	600.00	37,250.66	6,905.00			678.02
3	COORDINACION DE CONTABILIDAD Y PRESUPUESTO	1	12,754.31	5,080.04	1,219.75	1,605.09	20,659.18	600.00	27,862.71	5,164.80			507.14
3	SECRETARIA PARTICULAR DE DIRECCION GENERAL	1	10,834.80	4,315.50	1,036.18	1,363.53	17,550.00	600.00	23,669.41	4,387.50			430.82
3	COORDINACION DE RECURSOS FINANCIEROS	1	10,779.93	4,293.64	1,030.93	1,356.62	17,461.12	600.00	23,549.54	4,365.28			428.64
3	JEFATURA DE CULTURA FISICA DE UNIDAD DEPORTIVA ANTONIO "TOTA" CARBAJAL	1	10,576.76	4,212.72	1,011.50	1,331.05	17,132.03	600.00	23,105.70	4,283.01			420.56
3	COORDINACION DE EVENTOS EXTERNOS	1	10,391.12	4,138.78	993.74	1,307.69	16,831.34	600.00	22,700.16	4,207.83			413.18
3	COORDINACION DE RECURSOS MATERIALES	1	10,099.52	4,022.64	965.86	1,270.99	16,359.01	600.00	22,063.14	4,089.75			401.58
3	COORDINACION DE RECURSOS HUMANOS	1	10,029.51	3,994.76	959.16	1,262.18	16,245.62	600.00	21,910.21	4,061.40			398.80
3	JEFATURA DE GEMBAS Y MANTENIMIENTO DE UNIDADES VEHICULARES	1	10,010.56	3,987.21	957.35	1,259.80	16,214.91	600.00	21,868.80	4,053.73			398.05
4	JEFATURA DE REMUNERACIONES Y PRESTACIONES	1	9,302.73	3,705.28	889.66	1,170.72	15,068.38	600.00	20,322.49	3,767.10			369.90
4	COORDINACION DE COMUNICACION	1	8,675.82	3,455.58	829.70	1,091.83	14,052.92	600.00	18,952.95	3,513.23			344.97
4	JEFATURA DE CUADRILLA DE MANTENIMIENTO	1	8,145.29	3,244.27	778.97	1,025.06	13,193.59	600.00	17,793.99	3,298.40			323.88
5	COORDINACION DE ACTIVACION FISICA Y RECREACION	1	7,688.04	3,062.15	735.24	967.52	12,452.94	600.00	16,795.08	3,113.23			305.70
5	JEFATURA DE INFRAESTRUCTURA DE EVENTOS	1	7,636.75	3,041.72	730.33	961.06	12,369.87	600.00	16,683.05	3,092.47			303.66
5	JEFATURA DE UNIDAD DEPORTIVA EFM	1	7,287.28	2,902.52	696.91	917.08	12,532.53	600.00	16,902.42	3,133.13	728.73	1,253.25	289.76
5	JEFATURA DE UNIDAD DEPORTIVA RG	1	7,287.28	2,902.52	696.91	917.08	12,532.53	600.00	16,902.42	3,133.13	728.73	1,253.25	289.76
5	JEFATURA DE UNIDAD DEPORTIVA PA	1	7,287.28	2,902.52	696.91	917.08	13,261.25	600.00	17,885.24	3,315.31	1,457.46	1,326.13	289.76
5	JEFATURA DE UNIDAD DEPORTIVA CH	1	7,287.28	2,902.52	696.91	917.08	13,261.25	600.00	17,885.24	3,315.31	1,457.46	1,326.13	289.76
5	JEFATURA DE DISEÑO E IMAGEN	1	7,267.76	2,894.75	695.05	914.63	11,772.19	600.00	15,876.96	2,943.05			288.99
5	ASISTENTE DE SUBDIRECCION DE EVENTOS Y MERCADOTECNIA	1	7,267.76	2,894.75	695.05	914.63	11,772.19	600.00	15,876.96	2,943.05			288.99
5	OFICINA DE USO DE INSTALACIONES DEPORTIVAS	1	6,178.14	2,460.75	590.84	777.50	10,007.24	600.00	13,496.61	2,501.81			245.66
6	JEFATURA DE CULTURA FISICA DE UNIDAD DEPORTIVA EFM	1	5,882.34	2,342.94	562.55	740.27	9,528.10	600.00	12,850.40	2,382.03			233.90
6	GUARDAVIDAS A	1	5,485.83	2,185.01	524.63	690.38	8,885.85	600.00	11,984.20	2,221.46			218.13
6	JEFATURA DE INGRESOS DE UNIDADES DEPORTIVAS Y MINIDEPORTIVAS	1	5,434.80	2,164.68	519.75	683.95	8,803.19	600.00	11,872.72	2,200.80			216.10
6	OFICINA DE TRANSPORTE	1	5,332.65	2,123.99	509.98	671.10	8,637.72	600.00	11,649.56	2,159.43			212.04
6	FONTERO	1	5,174.98	2,061.20	494.90	651.26	8,382.34	600.00	11,305.13	2,095.59			205.77
6	ALBANIL	1	5,174.97	2,061.19	494.90	651.25	8,382.31	600.00	11,305.10	2,095.58			205.77
6	JEFATURA DE COMPRAS	1	4,879.46	1,943.49	466.64	614.06	7,903.65	600.00	10,659.53	1,975.91			194.02
6	SUPERVISOR DE INSTALACIONES DEPORTIVAS B	2	4,816.08	1,918.25	460.58	606.09	7,801.00	600.00	10,521.08	1,950.25	400.00		191.50
6	JEFATURA DE UNIDAD DEPORTIVA NM	1	4,816.08	1,918.24	460.58	606.09	7,800.99	600.00	10,521.08	1,950.25	780.10		191.50
6	ENCARGADO DE ALBERCA	3	4,659.37	1,855.83	445.59	586.37	7,547.16	600.00	10,178.74	1,886.79	400.00		185.27
6	GUARDAVIDAS B	1	4,659.37	1,855.83	445.59	586.37	7,547.16	600.00	10,178.74	1,886.79			185.27
6	OFICINA DE CONTROL DE BIENES	1	4,230.21	1,684.89	404.55	532.36	6,852.01	600.00	9,241.19	1,713.00			168.20
6	OFICINA DE RECAUDACION DE INGRESOS	1	4,230.21	1,684.89	404.55	532.36	6,852.01	600.00	9,241.19	1,713.00			168.20
6	JEFATURA DE REGION 2	1	4,230.21	1,684.89	404.55	532.36	6,852.01	600.00	9,241.19	1,713.00			168.20
6	ASISTENTE DE SUBDIRECCION DE DEPORTE SELECTIVO Y ALTO RENDIMIENTO A	1	4,211.13	1,677.29	402.73	529.96	6,821.11	600.00	9,199.52	1,705.28			167.45
6	ASISTENTE DE SUBDIRECCION DE DEPORTE SELECTIVO Y ALTO RENDIMIENTO	1	4,198.89	1,672.42	401.56	528.42	6,801.28	600.00	9,172.78	1,700.32			166.96
6	OFICINA DE RECEPCION	1	4,197.41	1,671.83	401.42	528.23	6,798.89	600.00	9,169.56	1,699.72			166.90
6	HERRERO	1	4,191.32	1,669.40	400.83	527.46	6,789.02	600.00	9,156.24	1,697.25			166.66
6	ASISTENTE DE SUBDIRECCION DE ADMINISTRACION	1	4,151.93	1,653.71	397.07	522.51	6,725.21	600.00	9,070.19	1,681.30			165.09
6	OFICINA CONTABLE	1	4,151.93	1,653.71	397.07	522.51	6,725.21	600.00	9,070.19	1,681.30			165.09
6	ASISTENTE CONTABLE	1	4,151.93	1,653.71	397.07	522.51	6,725.21	600.00	9,070.19	1,681.30			165.09
6	ENTRENADOR DE TIRO	1	4,052.38	1,614.06	387.55	509.98	6,563.97	600.00	8,852.72	1,640.99			161.13
6	CAJERA DE UNIDAD B	1	4,049.15	1,612.78	387.24	509.57	6,558.74	600.00	8,845.66	1,639.68			161.00
7	ASISTENTE DEL AREA JURIDICA	1	4,000.00	1,593.20	382.54	503.39	6,479.12	600.00	8,738.29	1,619.78			159.05
7	AUXILIAR DE MANTENIMIENTO A	1	3,905.42	1,555.53	373.49	491.49	6,325.93	600.00	8,531.68	1,581.48			155.29
7	JARDINERO	1	3,857.84	1,536.58	368.94	485.50	6,248.86	600.00	8,427.74	1,562.22			153.40
7	CAJERA DE UNIDAD A	1	3,742.10	1,490.48	357.87	470.93	6,061.38	600.00	8,174.89	1,515.35			148.80
7	SUPERVISOR DE INSTALACIONES DEPORTIVAS A	2	3,699.44	1,473.49	353.79	465.56	5,992.28	600.00	8,081.70	1,498.07	400.00		147.10
7	OFICINA DE ALMACEN	1	3,593.24	1,431.19	343.64	452.20	5,820.26	600.00	7,849.70	1,455.07			142.88
7	CAJERA DE UNIDAD	2	3,512.73	1,399.12	335.94	442.07	5,689.85	600.00	7,673.82	1,422.46			139.68
7	ASISTENTE DE SUBDIRECCION DE INFRAESTRUCTURA	1	3,452.10	1,374.97	330.14	434.44	5,591.64	600.00	7,541.36	1,397.91			137.26
7	AUXILIAR DE MANTENIMIENTO	4	3,371.18	1,342.74	322.40	424.25	5,460.57	600.00	7,364.59	1,365.14			134.05
7	SUPERVISOR DE TAQUILLA	1	3,264.91	1,300.41	312.24	410.88	5,288.44	600.00	7,132.44	1,322.11	400.00		129.82
7	VELADOR	9	3,033.35	1,208.18	290.09	381.74	4,913.36	600.00	6,626.57	1,228.34	400.00		120.61
7	MULTIFUNCIONAL D	3	3,033.17	1,208.11	290.07	381.71	4,913.06	600.00	6,626.17	1,228.27	400.00		120.61
7	TAQUILLERA	17	2,696.60	1,074.05	257.89	339.36	4,367.90	600.00	5,890.92	1,091.97	400.00		107.22
7	MULTIFUNCIONAL C1	1	2,696.60	1,074.05	257.89	339.36	4,367.90	600.00	5,890.92	1,091.97	400.00		107.22
7	MULTIFUNCIONAL C	7	2,635.37	1,049.67	252.03	331.65	4,268.72	600.00	5,757.15	1,067.18	400.00		104.79
7	MULTIFUNCIONAL B	36	2,395.81	954.25	229.12	301.51	3,880.69	600.00	5,233.83	970.17	400.00		95.26
7	PERSONAL DE INFRAESTRUCTURA DE EVENTOS	3	2,395.81	954.25	229.12	301.51	3,880.69	600.00	5,233.82	970.17			95.26
7	ENTRENADOR DE ATLETISMO	1	2,180.53	868.51	208.53	274.41	3,531.98	600.00	4,763.53	883.00			86.70
7	MULTIFUNCIONAL A	2	2,056.76	819.21	196.70	258.84	3,331.51	600.00	4,493.15	832.88	400.00		81.78
7	MULTIFUNCIONAL	47	2,006.18	799.06	191.86	252.47	3,249.58	600.00	4,382.65	812.39	400.00		79.77

COMISION MUNICIPAL DE DEPORTE Y CULTURA FISICA DE LEON GTO TABULADOR DE SUELDOS Y SALARIOS AUTORIZADOS A partir del 09/10/2013													Cta0113
Nivel	Descripción de Plaza/Puesto	Número de Plazas/Puestos autorizados	SUELDO BASE MENSUAL	AYUDA RENTA	PREMIO ASISTENCIA	PREMIO PUNTUALIDAD	SUELDO TOTAL BRUTO	DESPENSA	AGUINALDO	PRIMA VACACIONAL	GRATIFICACION POR TAMAÑO UNIDAD	GRATIFICACION POR LOGRO DE METAS	FONDO DE AHORRO
1	DIRECCION GENERAL	1	54,312.89	21,632.83	5,194.16	6,835.11	87,974.99	600.00	118,650.48	21,993.75			2,159.62
2	SUBDIRECCION DE ADMINISTRACION	1	25,855.88	10,298.40	2,472.70	3,253.88	41,880.86	600.00	56,484.06	10,470.22			1,028.10
2	SUBDIRECCION DE CULTURA FISICA Y RECREACION	1	25,855.88	10,298.40	2,472.70	3,253.88	41,880.86	600.00	56,484.06	10,470.22			1,028.10
2	SUBDIRECCION DE DEPORTE SELECTIVO Y ALTO RENDIMIENTO	1	25,855.88	10,298.40	2,472.70	3,253.88	41,880.86	600.00	56,484.06	10,470.22			1,028.10
2	SUBDIRECCION DE EVENTOS Y MERCADOTECNIA	1	25,855.88	10,298.40	2,472.70	3,253.88	41,880.86	600.00	56,484.06	10,470.22			1,028.10
2	SUBDIRECCION DE INFRAESTRUCTURA	1	25,855.88	10,298.40	2,472.70	3,253.88	41,880.86	600.00	56,484.06	10,470.22			1,028.10
2	COORDINACION METODOLOGICA DE ENTRENAMIENTO DEPORTIVO EN DEPORTES DE FUERZA RAPIDA, RESISTENCIA Y P	1	18,182.50	7,242.09	1,738.87	2,288.21	29,451.67	600.00	39,721.00	7,362.92			722.98
2	COORDINACION DE JEFATURAS DE UNIDADES DEPORTIVAS	1	17,051.69	6,791.69	1,630.72	2,145.90	27,620.00	600.00	37,250.66	6,905.00			678.02
3	COORDINACION DE CONTABILIDAD Y PRESUPUESTO	1	12,754.31	5,080.04	1,219.75	1,605.09	20,659.18	600.00	27,862.71	5,164.80			507.14
3	SECRETARIA PARTICULAR DE DIRECCION GENERAL	1	10,834.80	4,315.50	1,036.18	1,363.53	17,550.00	600.00	23,669.41	4,387.50			430.82
3	COORDINACION DE RECURSOS FINANCIEROS	1	10,779.93	4,293.64	1,030.93	1,356.62	17,461.12	600.00	23,549.54	4,365.28			428.64
3	JEFATURA DE CULTURA FISICA DE UNIDAD DEPORTIVA ANTONIO "TOTA" CARBAJAL	1	10,576.76	4,212.72	1,011.50	1,331.05	17,132.03	600.00	23,105.70	4,283.01			420.56
3	COORDINACION DE EVENTOS EXTERNOS	1	10,391.12	4,138.78	993.74	1,307.69	16,831.34	600.00	22,700.16	4,207.83			413.18
3	COORDINACION DE RECURSOS MATERIALES	1	10,099.52	4,022.64	965.86	1,270.99	16,359.01	600.00	22,063.14	4,089.75			401.58
3	COORDINACION DE RECURSOS HUMANOS	1	10,029.51	3,994.76	959.16	1,262.18	16,245.62	600.00	21,910.21	4,061.40			398.80
3	JEFATURA DE GEMBAS Y MANTENIMIENTO DE UNIDADES VEHICULARES	1	10,010.56	3,987.21	957.35	1,259.80	16,214.91	600.00	21,868.80	4,053.73			398.05
4	JEFATURA DE REMUNERACIONES Y PRESTACIONES	1	9,302.73	3,705.28	889.66	1,170.72	15,068.38	600.00	20,322.49	3,767.10			369.90
4	COORDINACION DE COMUNICACION	1	8,675.82	3,455.58	829.70	1,091.83	14,052.92	600.00	18,952.95	3,513.23			344.97
4	JEFATURA DE CUADRILLA DE MANTENIMIENTO	1	8,145.29	3,244.27	778.97	1,025.06	13,193.59	600.00	17,793.99	3,298.40			323.88
5	COORDINACION DE ACTIVACION FISICA Y RECREACION	1	7,689.04	3,062.15	735.24	967.52	12,452.94	600.00	16,795.08	3,113.23			305.70
5	JEFATURA DE INFRAESTRUCTURA DE EVENTOS	1	7,636.75	3,041.72	730.33	961.06	12,369.87	600.00	16,683.05	3,092.47			303.66
5	JEFATURA DE UNIDAD DEPORTIVA EFM	1	7,287.28	2,902.52	696.91	917.08	12,532.53	600.00	16,902.42	3,133.13	728.73	1,253.25	289.76
5	JEFATURA DE UNIDAD DEPORTIVA RG	1	7,287.28	2,902.52	696.91	917.08	12,532.53	600.00	16,902.42	3,133.13	728.73	1,253.25	289.76
5	JEFATURA DE UNIDAD DEPORTIVA PA	1	7,287.28	2,902.52	696.91	917.08	13,261.25	600.00	17,885.24	3,315.31	1,457.46	1,326.13	289.76
5	JEFATURA DE UNIDAD DEPORTIVA CH	1	7,287.28	2,902.52	696.91	917.08	13,261.25	600.00	17,885.24	3,315.31	1,457.46	1,326.13	289.76
5	JEFATURA DE DISEÑO E IMAGEN	1	7,267.76	2,894.75	695.05	914.63	11,772.19	600.00	15,876.96	2,943.05			288.99
5	ASISTENTE DE SUBDIRECCION DE EVENTOS Y MERCADOTECNIA	1	7,267.76	2,894.75	695.05	914.63	11,772.19	600.00	15,876.96	2,943.05			288.99
5	OFICINA DE USO DE INSTALACIONES DEPORTIVAS	1	6,178.14	2,460.75	590.84	777.50	10,007.24	600.00	13,496.61	2,501.81			245.66
6	JEFATURA DE CULTURA FISICA DE UNIDAD DEPORTIVA EFM	1	5,882.34	2,342.94	562.55	740.27	9,528.10	600.00	12,850.40	2,382.03			233.90
6	GUARDAVIDAS A	1	5,485.83	2,185.01	524.63	690.38	8,885.85	600.00	11,984.20	2,221.46			218.13
6	JEFATURA DE INGRESOS DE UNIDADES DEPORTIVAS Y MINIDEPORTIVAS	1	5,434.80	2,164.68	519.75	683.95	8,803.19	600.00	11,872.72	2,200.80			216.10
6	OFICINA DE TRANSPORTE	1	5,332.65	2,123.99	509.98	671.10	8,637.72	600.00	11,649.56	2,159.43			212.04
6	FONTANERO	1	5,174.98	2,061.20	494.90	651.26	8,382.34	600.00	11,305.13	2,095.59			205.77
6	ALBANIL	1	5,174.97	2,061.19	494.90	651.25	8,382.31	600.00	11,305.10	2,095.58			205.77
6	JEFATURA DE COMPRAS	1	4,879.46	1,943.49	466.64	614.06	7,903.65	600.00	10,659.53	1,975.91			194.02
6	SUPERVISOR DE INSTALACIONES DEPORTIVAS B	2	4,816.08	1,918.25	460.58	606.09	7,801.00	600.00	10,521.08	1,950.25	400.00		191.50
6	JEFATURA DE UNIDAD DEPORTIVA NM	1	4,816.08	1,918.24	460.58	606.09	7,800.99	600.00	10,521.08	1,950.25	780.10		191.50
6	ENCARGADO DE ALBERCA	3	4,659.37	1,855.83	445.59	586.37	7,547.16	600.00	10,178.74	1,886.79	400.00		185.27
6	GUARDAVIDAS B	1	4,659.37	1,855.83	445.59	586.37	7,547.16	600.00	10,178.74	1,886.79			185.27
6	OFICINA DE CONTROL DE BIENES	1	4,230.21	1,684.89	404.55	532.36	6,852.01	600.00	9,241.19	1,713.00			168.20
6	OFICINA DE RECAUDACION DE INGRESOS	1	4,230.21	1,684.89	404.55	532.36	6,852.01	600.00	9,241.19	1,713.00			168.20
6	JEFATURA DE REGION 2	1	4,230.21	1,684.89	404.55	532.36	6,852.01	600.00	9,241.19	1,713.00			168.20
6	ASISTENTE DE SUBDIRECCION DE DEPORTE SELECTIVO Y ALTO RENDIMIENTO A	1	4,211.13	1,677.29	402.73	529.96	6,821.11	600.00	9,199.52	1,705.28			167.45
6	ASISTENTE DE SUBDIRECCION DE DEPORTE SELECTIVO Y ALTO RENDIMIENTO	1	4,198.89	1,672.42	401.56	528.42	6,801.28	600.00	9,172.78	1,700.32			166.96
6	OFICINA DE RECEPCION	1	4,197.41	1,671.83	401.42	528.23	6,798.89	600.00	9,169.56	1,699.72			166.90
6	HERRERO	1	4,191.32	1,669.40	400.83	527.46	6,789.02	600.00	9,156.24	1,697.25			166.66
6	ASISTENTE DE SUBDIRECCION DE ADMINISTRACION	1	4,151.93	1,653.71	397.07	522.51	6,725.21	600.00	9,070.19	1,681.30			165.09
6	OFICINA CONTABLE	1	4,151.93	1,653.71	397.07	522.51	6,725.21	600.00	9,070.19	1,681.30			165.09
6	ASISTENTE CONTABLE	1	4,151.93	1,653.71	397.07	522.51	6,725.21	600.00	9,070.19	1,681.30			165.09
6	ENTRENADOR DE TIRO	1	4,052.38	1,614.06	387.55	509.98	6,563.97	600.00	8,862.72	1,640.99			161.13
6	CAJERA DE UNIDAD B	1	4,049.15	1,612.78	387.24	509.57	6,568.74	600.00	8,845.66	1,639.68			161.00
7	ASISTENTE DEL AREA JURIDICA	1	4,000.00	1,593.20	382.54	503.39	6,479.12	600.00	8,738.29	1,619.78			159.05
7	AUXILIAR DE MANTENIMIENTO A	1	3,905.42	1,555.53	373.49	491.49	6,325.93	600.00	8,531.68	1,581.48			155.29
7	JARDINERO	1	3,857.84	1,536.58	368.94	485.50	6,248.86	600.00	8,427.74	1,562.22			153.40
7	CAJERA DE UNIDAD A	1	3,742.10	1,490.48	357.87	470.93	6,061.38	600.00	8,174.89	1,515.35			148.80
7	SUPERVISOR DE INSTALACIONES DEPORTIVAS A	2	3,699.44	1,473.49	353.79	465.56	5,992.28	600.00	8,081.70	1,498.07	400.00		147.10
7	OFICINA DE ALMACEN	1	3,593.24	1,431.19	343.64	452.20	5,820.26	600.00	7,849.70	1,455.07			142.88
7	CAJERA DE UNIDAD	2	3,512.73	1,399.12	335.94	442.07	5,689.85	600.00	7,673.82	1,422.46			139.68
7	ASISTENTE DE SUBDIRECCION DE INFRAESTRUCTURA	1	3,452.10	1,374.97	330.14	434.44	5,591.64	600.00	7,541.36	1,397.91			137.26
7	AUXILIAR DE MANTENIMIENTO	4	3,371.18	1,342.74	322.40	424.25	5,460.57	600.00	7,364.59	1,365.14			134.05
7	TAQUILLERA A	1	3,264.91	1,300.41	312.24	410.88	5,288.44	600.00	7,132.44	1,322.11	400.00		129.82
7	VELADOR	9	3,033.35	1,208.18	290.09	381.74	4,913.36	600.00	6,626.57	1,228.34	400.00		120.61
7	MULTIFUNCIONAL D	3	3,033.17	1,208.11	290.07	381.71	4,913.06	600.00	6,626.17	1,228.27	400.00		120.61
7	TAQUILLERA	17	2,696.60	1,074.05	257.89	339.36	4,367.90	600.00	5,890.92	1,091.97	400.00		107.22
7	MULTIFUNCIONAL C1	1	2,696.60	1,074.05	257.89	339.36	4,367.90	600.00	5,890.92	1,091.97	400.00		107.22
7	MULTIFUNCIONAL C	7	2,635.37	1,049.67	252.03	331.65	4,268.72	600.00	5,757.15	1,067.18	400.00		104.79
7	MULTIFUNCIONAL B	36	2,395.81	954.25	229.12	301.51	3,880.69	600.00	5,233.83	970.17	400.00		95.26
7	PERSONAL DE INFRAESTRUCTURA DE EVENTOS	4	2,395.81	954.25	229.12	301.51	3,880.69	600.00	5,233.82	970.17	400.00		95.26
7	ENTRENADOR DE ATLETISMO	1	2,180.53	868.51	208.53	274.41	3,531.98	600.00	4,763.53	883.00			86.70
7	MULTIFUNCIONAL A	2	2,056.76	819.21	196.70	258.84	3,331.51	600.00	4,493.15	832.88	400.00		81.78
7	MULTIFUNCIONAL	47	2,006.18	799.06	191.86	252.47	3,249.58	600.00	4,382.65	812.39	400.00		79.77

COMISION MUNICIPAL DE DEPORTE Y CULTURA FISICA DE LEON															Cla0113
GTO															
TABULADOR DE SUELDOS Y SALARIOS AUTORIZADOS															
A partir del 02/09/2013															
Nivel	Unidad responsable	Descripción de Plaza/Puesto	Número de Plazas/Puestos autorizados	SUELDO BASE MENSUAL	AYUDA RENTA	PREMIO ASISTENCIA	PREMIO PUNTUALIDAD	SUELDO TOTAL BRUTO	DESPENSA	AGUINALDO	PRIMA VACACIONAL	GRATIFICACION POR TAMAÑO UNIDAD	GRATIFICACION POR LOGRO DE METAS	FONDO DE AHORRO	
1	DIRECCION GENERAL	DIRECCION GENERAL	1	54,312.89	21,632.83	5,194.16	6,836.11	87,974.99	600.00	118,650.48	21,993.75			2,159.62	
2	SUBDIRECCION DE ADMINISTRACION	SUBDIRECCION DE ADMINISTRACION	1	25,855.88	10,298.40	2,472.70	3,253.88	41,880.86	600.00	56,484.06	10,470.22			1,028.10	
2	SUBDIRECCION DE CULTURA FISICA Y RECREACION	SUBDIRECCION DE CULTURA FISICA Y RECREACION	1	25,855.88	10,298.40	2,472.70	3,253.88	41,880.86	600.00	56,484.06	10,470.22			1,028.10	
2	SUBDIRECCION DE DEPORTE SELECTIVO Y ALTO RENDIM	SUBDIRECCION DE DEPORTE SELECTIVO Y ALTO RENDIMIENTO	1	25,855.88	10,298.40	2,472.70	3,253.88	41,880.86	600.00	56,484.06	10,470.22			1,028.10	
2	SUBDIRECCION DE EVENTOS Y MERCADOTECNIA	SUBDIRECCION DE EVENTOS Y MERCADOTECNIA	1	25,855.88	10,298.40	2,472.70	3,253.88	41,880.86	600.00	56,484.06	10,470.22			1,028.10	
2	SUBDIRECCION DE INFRAESTRUCTURA	SUBDIRECCION DE INFRAESTRUCTURA	1	25,855.88	10,298.40	2,472.70	3,253.88	41,880.86	600.00	56,484.06	10,470.22			1,028.10	
2	SUBDIRECCION DE DEPORTE SELECTIVO Y ALTO RENDIM	COORDINACION METODOLOGICA DE ENTRENAMIENTO DEPORTIVO EN DEPORTES DE FUERZA RAPIDA, RESISTENCIA Y PR	1	18,182.50	7,242.09	1,738.87	2,288.21	29,451.67	600.00	39,721.00	7,362.92			722.98	
2	SUBDIRECCION DE INFRAESTRUCTURA	COORDINACION DE JEFATURAS DE UNIDADES DEPORTIVAS	1	17,051.69	6,791.69	1,630.72	2,146.90	27,620.00	600.00	37,200.00	6,906.00			678.02	
3	SUBDIRECCION DE ADMINISTRACION	COORDINACION DE CONTABILIDAD Y PRESUPUESTO	1	12,754.31	5,080.04	1,219.75	1,605.09	20,659.18	600.00	27,862.71	5,164.80			507.14	
3	DIRECCION GENERAL	SECRETARIA PARTICULAR DE DIRECCION GENERAL	1	10,834.80	4,315.50	1,036.18	1,363.53	17,550.00	600.00	23,669.41	4,387.50			430.82	
3	SUBDIRECCION DE ADMINISTRACION	COORDINACION DE RECURSOS FINANCIEROS	1	10,779.93	4,293.64	1,030.93	1,356.62	17,461.12	600.00	23,549.64	4,365.28			428.64	
3	SUBDIRECCION DE CULTURA FISICA Y RECREACION	JEFATURA DE CULTURA FISICA DE UNIDAD DEPORTIVA ANTONIO 'TOTA' CARBAJAL	1	10,576.76	4,212.72	1,011.50	1,331.05	17,132.03	600.00	23,105.70	4,283.01			420.56	
3	SUBDIRECCION DE EVENTOS Y MERCADOTECNIA	COORDINACION DE EVENTOS EXTERNOS	1	10,391.12	4,138.78	993.74	1,307.69	16,831.34	600.00	22,700.15	4,207.83			413.18	
3	SUBDIRECCION DE ADMINISTRACION	COORDINACION DE RECURSOS MATERIALES	1	10,099.52	4,022.64	965.86	1,270.99	16,359.01	600.00	22,083.14	4,089.75			401.58	
3	SUBDIRECCION DE ADMINISTRACION	COORDINACION DE RECURSOS HUMANOS	1	10,029.51	3,994.76	959.18	1,262.18	16,245.62	600.00	21,910.21	4,061.40			398.80	
3	SUBDIRECCION DE ADMINISTRACION	JEFATURA DE GEMBAS Y MANTENIMIENTO DE UNIDADES VEHICULARES	1	10,010.56	3,987.21	957.35	1,259.80	16,214.91	600.00	21,868.80	4,053.73			398.05	
4	SUBDIRECCION DE ADMINISTRACION	JEFATURA DE REMUNERACIONES Y PRESTACIONES	1	9,302.73	3,705.28	889.66	1,170.72	15,068.38	600.00	20,322.49	3,767.10			369.90	
4	SUBDIRECCION DE EVENTOS Y MERCADOTECNIA	COORDINACION DE COMUNICACION	1	8,675.82	3,455.58	829.70	1,091.83	14,052.92	600.00	18,952.95	3,513.23			344.97	
4	SUBDIRECCION DE INFRAESTRUCTURA	JEFATURA DE CUADRILLA DE MANTENIMIENTO	1	8,145.29	3,244.27	778.97	1,025.06	13,193.59	600.00	17,793.99	3,298.40			323.88	
5	SUBDIRECCION DE CULTURA FISICA Y RECREACION	COORDINACION DE ACTIVACION FISICA Y RECREACION	1	7,688.04	3,062.15	735.24	967.52	12,452.94	600.00	16,795.08	3,113.23			305.70	
5	SUBDIRECCION DE EVENTOS Y MERCADOTECNIA	JEFATURA DE INFRAESTRUCTURA DE EVENTOS	1	7,636.75	3,041.72	730.33	961.06	12,369.87	600.00	16,683.05	3,092.47			303.66	
5	SUBDIRECCION DE INFRAESTRUCTURA	JEFATURA DE UNIDAD DEPORTIVA EFM	1	7,287.28	2,902.52	696.91	917.08	12,532.53	600.00	16,902.42	3,133.13	728.73	1,253.25	289.76	
5	SUBDIRECCION DE INFRAESTRUCTURA	JEFATURA DE UNIDAD DEPORTIVA RG	1	7,287.28	2,902.52	696.91	917.08	12,532.53	600.00	16,902.42	3,133.13	728.73	1,253.25	289.76	
5	SUBDIRECCION DE INFRAESTRUCTURA	JEFATURA DE UNIDAD DEPORTIVA PA	1	7,287.28	2,902.52	696.91	917.08	12,532.53	600.00	16,902.42	3,133.13	728.73	1,253.25	289.76	
5	SUBDIRECCION DE INFRAESTRUCTURA	JEFATURA DE UNIDAD DEPORTIVA CH	1	7,287.28	2,902.52	696.91	917.08	12,532.53	600.00	16,902.42	3,133.13	728.73	1,253.25	289.76	
5	SUBDIRECCION DE EVENTOS Y MERCADOTECNIA	JEFATURA DE DISEÑO E IMAGEN	1	7,267.76	2,894.75	695.05	914.63	11,772.19	600.00	15,876.96	2,943.05	1,457.46	1,326.13	289.76	
5	SUBDIRECCION DE EVENTOS Y MERCADOTECNIA	ASISTENTE DE SUBDIRECCION DE EVENTOS Y MERCADOTECNIA	1	7,267.76	2,894.75	695.05	914.63	11,772.19	600.00	15,876.96	2,943.05			288.99	
5	SUBDIRECCION DE ADMINISTRACION	OFICINA DE USO DE INSTALACIONES DEPORTIVAS	1	6,178.14	2,460.75	777.50	10,007.24	600.00	13,496.81	2,501.81				245.66	
6	SUBDIRECCION DE CULTURA FISICA Y RECREACION	JEFATURA DE CULTURA FISICA DE UNIDAD DEPORTIVA EFM	1	5,882.34	2,342.94	562.55	740.27	9,528.10	600.00	12,850.40	2,382.03			233.90	
6	SUBDIRECCION DE CULTURA FISICA Y RECREACION	GUARDAVIDAS A	1	5,485.83	2,185.01	690.38	885.85	8,803.19	600.00	11,984.20	2,221.46			218.13	
6	SUBDIRECCION DE ADMINISTRACION	JEFATURA DE INGRESOS DE UNIDADES DEPORTIVAS Y MINIDEPORTIVAS	1	5,434.80	2,164.68	519.75	683.95	8,803.19	600.00	11,872.72	2,200.80			216.10	
6	SUBDIRECCION DE ADMINISTRACION	OFICINA DE TRANSPORTE	1	5,332.65	2,123.99	509.96	671.10	8,637.72	600.00	11,649.56	2,159.43			212.04	
6	SUBDIRECCION DE INFRAESTRUCTURA	FONTERO	1	5,174.98	2,061.20	494.90	651.26	8,382.34	600.00	11,305.13	2,095.59			205.77	
6	SUBDIRECCION DE INFRAESTRUCTURA	ALBAÑIL	1	5,174.97	2,061.19	494.90	651.25	8,382.31	600.00	11,305.10	2,095.58			205.77	
6	SUBDIRECCION DE ADMINISTRACION	JEFATURA DE COMPRAS	1	4,879.48	1,943.48	485.64	615.08	7,933.65	600.00	10,869.53	1,879.01			194.02	
6	SUBDIRECCION DE INFRAESTRUCTURA	SUPERVISOR DE INSTALACIONES DEPORTIVAS B	2	4,816.08	1,918.25	460.58	606.00	7,801.00	600.00	10,521.08	1,850.25			191.50	
6	SUBDIRECCION DE INFRAESTRUCTURA	JEFATURA DE UNIDAD DEPORTIVA NM	1	4,816.08	1,918.24	460.58	606.00	7,801.00	600.00	10,521.08	1,850.25			191.50	
6	SUBDIRECCION DE INFRAESTRUCTURA	ENCARGADO DE ALBERCA	3	4,659.37	1,855.83	445.59	586.37	7,547.16	600.00	10,178.74	1,886.79			185.27	
6	SUBDIRECCION DE CULTURA FISICA Y RECREACION	GUARDAVIDAS B	1	4,659.37	1,855.83	445.59	586.37	7,547.16	600.00	10,178.74	1,886.79			185.27	
6	SUBDIRECCION DE ADMINISTRACION	OFICINA DE CONTROL DE BIENES	1	4,230.21	1,684.89	404.55	532.36	6,852.01	600.00	9,241.19	1,713.00			168.20	
6	SUBDIRECCION DE ADMINISTRACION	OFICINA DE RECAUDACION DE INGRESOS	1	4,230.21	1,684.89	404.55	532.36	6,852.01	600.00	9,241.19	1,713.00			168.20	
6	SUBDIRECCION DE CULTURA FISICA Y RECREACION	JEFATURA DE REGION 2	1	4,230.21	1,684.89	404.55	532.36	6,852.01	600.00	9,241.19	1,713.00			168.20	
6	SUBDIRECCION DE DEPORTE SELECTIVO Y ALTO RENDIM	ASISTENTE DE SUBDIRECCION DE DEPORTE SELECTIVO Y ALTO RENDIMIENTO A	1	4,211.13	1,677.29	402.73	529.96	6,821.11	600.00	9,199.52	1,705.28			167.45	
6	SUBDIRECCION DE DEPORTE SELECTIVO Y ALTO RENDIM	ASISTENTE DE SUBDIRECCION DE DEPORTE SELECTIVO Y ALTO RENDIMIENTO	1	4,198.89	1,672.42	401.56	528.42	6,801.28	600.00	9,172.78	1,700.32			166.96	
6	SUBDIRECCION DE ADMINISTRACION	OFICINA DE RECEPCION	1	4,197.41	1,671.83	401.42	528.23	6,798.89	600.00	9,169.56	1,699.72			166.90	
6	SUBDIRECCION DE INFRAESTRUCTURA	HERRERO	1	4,191.32	1,669.40	400.83	527.46	6,789.02	600.00	9,156.24	1,697.25			166.86	
6	SUBDIRECCION DE ADMINISTRACION	ASISTENTE DE SUBDIRECCION DE ADMINISTRACION	1	4,151.93	1,653.71	397.07	522.51	6,725.21	600.00	9,070.19	1,681.30			165.09	
6	SUBDIRECCION DE ADMINISTRACION	OFICINA CONTABLE	1	4,151.93	1,653.71	397.07	522.51	6,725.21	600.00	9,070.19	1,681.30			165.09	
6	SUBDIRECCION DE ADMINISTRACION	ASISTENTE CONTABLE	1	4,151.93	1,653.71	397.07	522.51	6,725.21	600.00	9,070.19	1,681.30			165.09	
6	SUBDIRECCION DE DEPORTE SELECTIVO Y ALTO RENDIM	ENTRENADOR DE TIRO	1	4,052.38	1,614.06	387.55	509.98	6,563.97	600.00	8,852.72	1,640.99			161.13	
6	SUBDIRECCION DE ADMINISTRACION	CAJERA DE UNIDAD B	1	4,049.15	1,612.78	387.24	509.57	6,558.74	600.00	8,845.66	1,639.68			161.00	
7	DIRECCION GENERAL	ASISTENTE DEL AREA JURIDICA	1	4,000.00	1,593.20	382.54	503.39	6,479.12	600.00	8,738.29	1,619.78			159.05	
7	SUBDIRECCION DE INFRAESTRUCTURA	AUXILIAR DE MANTENIMIENTO A	1	3,905.42	1,555.53	373.49	491.48	6,325.93	600.00	8,531.68	1,581.48			155.29	
7	SUBDIRECCION DE INFRAESTRUCTURA	JARDINERO	1	3,857.84	1,536.58	368.94	485.50	6,248.86	600.00	8,427.74	1,562.22			153.40	
7	SUBDIRECCION DE ADMINISTRACION	CAJERA DE UNIDAD A	1	3,742.10	1,490.48	357.87	470.93	6,061.39	600.00	8,174.89	1,515.35			148.80	
7	SUBDIRECCION DE INFRAESTRUCTURA	SUPERVISOR DE INSTALACIONES DEPORTIVAS A	2	3,699.44	1,473.49	353.79	465.56	5,992.28	600.00	8,081.70	1,498.07	400.00		147.10	
7	SUBDIRECCION DE ADMINISTRACION	OFICINA DE ALMACEN	1	3,593.24	1,431.19	343.64	452.20	5,820.26	600.00	7,849.70	1,455.07			142.88	
7	SUBDIRECCION DE ADMINISTRACION	CAJERA DE UNIDAD	2	3,512.73	1,399.12	335.94	442.07	5,689.85	600.00	7,673.82	1,422.46			139.68	
7	SUBDIRECCION DE INFRAESTRUCTURA	ASISTENTE DE SUBDIRECCION DE INFRAESTRUCTURA	1	3,452.10	1,374.97	330.14	434.44	5,591.64	600.00	7,541.36	1,397.91			137.26	
7	SUBDIRECCION DE INFRAESTRUCTURA	AUXILIAR DE MANTENIMIENTO	4	3,371.18	1,342.74	324.40	424.25	5,460.57	600.00	7,364.59	1,365.14			134.05	
7	SUBDIRECCION DE INFRAESTRUCTURA	SUPERVISOR DE TAQUILLA	1	3,264.91	1,300.41	312.24	410.88	5,288.44	600.00	7,132.44	1,322.11			129.82	
7	SUBDIRECCION DE INFRAESTRUCTURA	VELADOR	9	3,033.35	1,208.18	290.09	381.74	4,913.36	600.00	6,626.57	1,228.34			120.61	
7	SUBDIRECCION DE INFRAESTRUCTURA	MULTIFUNCIONAL D	3	3,033.35	1,208.11	290.07	381.71	4,913.36	600.00	6,626.17	1,228.27			120.61	
7	SUBDIRECCION DE INFRAESTRUCTURA	TAQUILLERA	17	2,696.60	1,074.05	257.89	339.36	4,367.90	600.00	5,890.92	1,091.97			107.22	
7	SUBDIRECCION DE INFRAESTRUCTURA	MULTIFUNCIONAL C1	1	2,696.60	1,074.05	257.89	339.36	4,367.90	600.00	5,890.92	1,091.97			107.22	
7	SUBDIRECCION DE INFRAESTRUCTURA	MULTIFUNCIONAL C	7	2,635.37	1,049.67	252.03	331.65	4,268.72	600.00	5,757.15	1,067.18			104.79	
7	SUBDIRECCION DE INFRAESTRUCTURA	MULTIFUNCIONAL B	36	2,395.81	954.25	229.12	301.51	3,880.69	600.00	5,233.83	970.17			95.26	
7	SUBDIRECCION DE EVENTOS Y MERCADOTECNIA	PERSONAL DE INFRAESTRUCTURA DE EVENTOS	3	2,395.81	954.25	229.12	301.51	3,880.69	600.00	5,233.82	970.17			95.26	
7	SUBDIRECCION DE DEPORTE SELECTIVO Y ALTO RENDIM	ENTRENADOR DE ATLETISMO	1	2,180.53	868.51	208.53	274.41	3,531.98	600.00	4,763.53	883.00			86.70	
7	SUBDIRECCION DE INFRAESTRUCTURA	MULTIFUNCIONAL A	2	2,056.76	819.21	196.70	258.84	3,331.51	600.00	4,493.15	832.88			81.78	
7	SUBDIRECCION DE INFRAESTRUCTURA	MULTIFUNCIONAL	47	2,006.18	799.06	191.86	252.47	3,249.58	600.00	4,382.65	812.39			79.77	



COMISION MUNICIPAL DE DEPORTE Y CULTURA FISICA DE LEON																Cta0113
GTO																
TABULADOR DE SUELDOS Y SALARIOS AUTORIZADOS																
A partir del 09/10/2013																
Nivel	Unidad responsable	Descripción de Plaza/Puesto	Número de Plazas/Puestos autorizados	SUELDO BASE MENSUAL	AYUDA RENTA	PREMIO ASISTENCIA	PREMIO PUNTUALIDAD	SUELDO TOTAL BRUTO	DESPENSA	AGUINALDO	PRIMA VACACIONAL	GRATIFICACION POR TAMAÑO UNIDAD	GRATIFICACION POR LOGRO DE METAS	FONDO DE AHORRO		
1	DIRECCION GENERAL	DIRECCION GENERAL	1	54,312.89	21,632.83	5,194.16	6,835.11	87,974.99	600.00	118,650.48	21,993.75			2,159.62		
2	SUBDIRECCION DE ADMINISTRACION	SUBDIRECCION DE ADMINISTRACION	1	25,855.88	10,298.40	2,472.70	3,253.88	41,880.86	600.00	56,484.06	10,470.22			1,028.10		
2	SUBDIRECCION DE CULTURA FISICA Y RECREACION	SUBDIRECCION DE CULTURA FISICA Y RECREACION	1	25,855.88	10,298.40	2,472.70	3,253.88	41,880.86	600.00	56,484.06	10,470.22			1,028.10		
2	SUBDIRECCION DE DEPORTE SELECTIVO Y ALTO RENDIM	SUBDIRECCION DE DEPORTE SELECTIVO Y ALTO RENDIMIENTO	1	25,855.88	10,298.40	2,472.70	3,253.88	41,880.86	600.00	56,484.06	10,470.22			1,028.10		
2	SUBDIRECCION DE EVENTOS Y MERCADOTECNIA	SUBDIRECCION DE EVENTOS Y MERCADOTECNIA	1	25,855.88	10,298.40	2,472.70	3,253.88	41,880.86	600.00	56,484.06	10,470.22			1,028.10		
2	SUBDIRECCION DE INFRAESTRUCTURA	SUBDIRECCION DE INFRAESTRUCTURA	1	25,855.88	10,298.40	2,472.70	3,253.88	41,880.86	600.00	56,484.06	10,470.22			1,028.10		
2	SUBDIRECCION DE DEPORTE SELECTIVO Y ALTO RENDIM	COORDINACION METODOLOGICA DE ENTRENAMIENTO DEPORTIVO EN DEPORTES DE FUERZA RAPIDA, RESISTENCIA Y PR	1	18,182.50	7,242.09	1,738.87	2,288.21	29,451.67	600.00	39,721.00	7,362.92			722.98		
2	SUBDIRECCION DE INFRAESTRUCTURA	COORDINACION DE JEFATURAS DE UNIDADES DEPORTIVAS	1	17,051.69	6,791.69	1,630.72	2,145.90	27,620.00	600.00	37,250.66	6,905.00			678.02		
3	SUBDIRECCION DE ADMINISTRACION	COORDINACION DE CONTABILIDAD Y PRESUPUESTO	1	12,754.31	5,080.04	1,219.75	1,605.09	20,659.18	600.00	27,862.71	5,164.80			507.14		
3	DIRECCION GENERAL	SECRETARIA PARTICULAR DE DIRECCION GENERAL	1	10,834.80	4,315.50	1,036.18	1,363.53	17,550.00	600.00	23,669.41	4,387.50			430.82		
3	SUBDIRECCION DE ADMINISTRACION	COORDINACION DE RECURSOS FINANCIEROS	1	10,779.93	4,293.64	1,030.93	1,356.62	17,461.12	600.00	23,549.54	4,365.28			428.64		
3	SUBDIRECCION DE CULTURA FISICA Y RECREACION	JEFATURA DE CULTURA FISICA DE UNIDAD DEPORTIVA ANTONIO "TOTA" CARBAJAL	1	10,576.76	4,212.72	1,011.50	1,331.05	17,132.03	600.00	23,105.70	4,283.01			420.56		
3	SUBDIRECCION DE EVENTOS Y MERCADOTECNIA	COORDINACION DE EVENTOS EXTERNOS	1	10,391.12	4,138.78	993.74	1,307.69	16,831.34	600.00	22,700.16	4,207.83			413.18		
3	SUBDIRECCION DE ADMINISTRACION	COORDINACION DE RECURSOS MATERIALES	1	10,099.52	4,022.64	965.86	1,270.99	16,359.01	600.00	22,063.14	4,089.75			401.58		
3	SUBDIRECCION DE ADMINISTRACION	COORDINACION DE RECURSOS HUMANOS	1	10,029.51	3,994.76	959.16	1,262.18	16,245.82	600.00	21,910.21	4,061.40			398.80		
3	SUBDIRECCION DE ADMINISTRACION	JEFATURA DE GEMBAS Y MANTENIMIENTO DE UNIDADES VEHICULARES	1	10,010.56	3,987.21	957.35	1,259.80	16,214.91	600.00	21,868.80	4,053.73			398.05		
4	SUBDIRECCION DE ADMINISTRACION	JEFATURA DE REMUNERACIONES Y PRESTACIONES	1	9,302.73	3,705.28	889.66	1,170.72	15,068.39	600.00	20,322.49	3,767.10			369.90		
4	SUBDIRECCION DE EVENTOS Y MERCADOTECNIA	COORDINACION DE COMUNICACION	1	8,675.82	3,455.58	829.70	1,091.83	14,062.92	600.00	18,962.95	3,513.23			344.97		
4	SUBDIRECCION DE INFRAESTRUCTURA	JEFATURA DE CUADRILLA DE MANTENIMIENTO	1	8,145.29	3,244.27	778.97	1,025.06	13,193.59	600.00	17,793.99	3,298.40			323.88		
5	SUBDIRECCION DE CULTURA FISICA Y RECREACION	COORDINACION DE ACTIVACION FISICA Y RECREACION	1	7,688.04	3,062.15	735.24	967.52	12,452.94	600.00	16,795.08	3,113.23			305.70		
5	SUBDIRECCION DE EVENTOS Y MERCADOTECNIA	JEFATURA DE INFRAESTRUCTURA DE EVENTOS	1	7,636.75	3,041.72	730.33	961.06	12,369.87	600.00	16,683.05	3,092.47			303.66		
5	SUBDIRECCION DE INFRAESTRUCTURA	JEFATURA DE UNIDAD DEPORTIVA EFM	1	7,287.28	2,902.52	696.91	917.08	12,532.53	600.00	16,902.42	3,133.13	728.73	1,253.25	289.76		
5	SUBDIRECCION DE INFRAESTRUCTURA	JEFATURA DE UNIDAD DEPORTIVA RG	1	7,287.28	2,902.52	696.91	917.08	12,532.53	600.00	16,902.42	3,133.13	728.73	1,253.25	289.76		
5	SUBDIRECCION DE INFRAESTRUCTURA	JEFATURA DE UNIDAD DEPORTIVA PA	1	7,287.28	2,902.52	696.91	917.08	13,261.25	600.00	17,885.24	3,315.31	1,457.46	1,326.13	289.76		
5	SUBDIRECCION DE INFRAESTRUCTURA	JEFATURA DE UNIDAD DEPORTIVA CH	1	7,287.28	2,902.52	696.91	917.08	13,261.25	600.00	17,885.24	3,315.31	1,457.46	1,326.13	289.76		
5	SUBDIRECCION DE EVENTOS Y MERCADOTECNIA	JEFATURA DE DISEÑO E IMAGEN	1	7,267.76	2,894.75	695.05	914.63	11,772.19	600.00	15,876.96	2,943.05			288.99		
5	SUBDIRECCION DE EVENTOS Y MERCADOTECNIA	ASISTENTE DE SUBDIRECCION DE EVENTOS Y MERCADOTECNIA	1	7,267.76	2,894.75	695.05	914.63	11,772.19	600.00	15,876.96	2,943.05			288.99		
5	SUBDIRECCION DE ADMINISTRACION	OFICINA DE USO DE INSTALACIONES DEPORTIVAS	1	6,178.14	2,460.75	590.84	777.50	10,007.24	600.00	13,496.61	2,501.81			245.66		
6	SUBDIRECCION DE CULTURA FISICA Y RECREACION	JEFATURA DE CULTURA FISICA DE UNIDAD DEPORTIVA EFM	1	5,882.34	2,342.94	562.55	740.27	9,528.10	600.00	12,850.40	2,382.03			233.90		
6	SUBDIRECCION DE CULTURA FISICA Y RECREACION	GUARDAVIDAS A	1	5,485.83	2,185.01	524.63	690.38	8,885.85	600.00	11,984.20	2,221.46			218.13		
6	SUBDIRECCION DE ADMINISTRACION	JEFATURA DE INGRESOS DE UNIDADES DEPORTIVAS Y MINIDEPORTIVAS	1	5,434.80	2,164.68	519.75	683.95	8,803.19	600.00	11,872.72	2,200.80			216.10		
6	SUBDIRECCION DE ADMINISTRACION	OFICINA DE TRANSPORTE	1	5,332.65	2,123.99	509.98	671.10	8,637.72	600.00	11,649.56	2,159.43			212.04		
6	SUBDIRECCION DE INFRAESTRUCTURA	FONANERO	1	5,174.98	2,061.20	494.90	651.26	8,382.34	600.00	11,305.13	2,095.59			205.77		
6	SUBDIRECCION DE INFRAESTRUCTURA	ALBANIL	1	5,174.97	2,061.19	494.90	651.25	8,382.31	600.00	11,305.10	2,095.58			205.77		
6	SUBDIRECCION DE ADMINISTRACION	JEFATURA DE COMPRAS	1	4,879.46	1,943.49	468.64	614.06	7,903.65	600.00	10,659.53	1,975.91			194.02		
6	SUBDIRECCION DE INFRAESTRUCTURA	SUPERVISOR DE INSTALACIONES DEPORTIVAS B	2	4,816.08	1,918.25	460.58	606.09	7,801.00	600.00	10,521.08	1,950.25		400.00	191.50		
6	SUBDIRECCION DE INFRAESTRUCTURA	JEFATURA DE UNIDAD DEPORTIVA NM	1	4,816.08	1,918.24	460.58	606.09	7,800.99	600.00	10,521.08	1,950.25			191.50		
6	SUBDIRECCION DE INFRAESTRUCTURA	ENCARGADO DE ALBERCA	3	4,659.37	1,855.83	445.59	586.37	7,547.16	600.00	10,178.74	1,886.79		400.00	185.27		
6	SUBDIRECCION DE CULTURA FISICA Y RECREACION	GUARDAVIDAS B	1	4,659.37	1,855.83	445.59	586.37	7,547.16	600.00	10,178.74	1,886.79			185.27		
6	SUBDIRECCION DE ADMINISTRACION	OFICINA DE CONTROL DE BIENES	1	4,230.21	1,684.89	404.55	532.36	6,852.01	600.00	9,241.19	1,713.00			168.20		
6	SUBDIRECCION DE ADMINISTRACION	OFICINA DE RECAUDACION DE INGRESOS	1	4,230.21	1,684.89	404.55	532.36	6,852.01	600.00	9,241.19	1,713.00			168.20		
6	SUBDIRECCION DE CULTURA FISICA Y RECREACION	JEFATURA DE REGION 2	1	4,230.21	1,684.89	404.55	532.36	6,852.01	600.00	9,241.19	1,713.00			168.20		
6	SUBDIRECCION DE DEPORTE SELECTIVO Y ALTO RENDIM	ASISTENTE DE SUBDIRECCION DE DEPORTE SELECTIVO Y ALTO RENDIMIENTO A	1	4,211.13	1,677.29	402.73	529.96	6,821.11	600.00	9,199.52	1,705.28			167.45		
6	SUBDIRECCION DE DEPORTE SELECTIVO Y ALTO RENDIM	ASISTENTE DE SUBDIRECCION DE DEPORTE SELECTIVO Y ALTO RENDIMIENTO	1	4,198.89	1,672.42	401.56	528.42	6,801.28	600.00	9,172.78	1,700.32			166.96		
6	SUBDIRECCION DE ADMINISTRACION	OFICINA DE RECEPCION	1	4,197.41	1,671.83	401.42	528.23	6,798.89	600.00	9,169.56	1,699.72			166.90		
6	SUBDIRECCION DE INFRAESTRUCTURA	HERRERO	1	4,191.32	1,669.40	400.83	527.46	6,789.02	600.00	9,156.24	1,697.25			166.66		
6	SUBDIRECCION DE ADMINISTRACION	ASISTENTE DE SUBDIRECCION DE ADMINISTRACION	1	4,151.93	1,653.71	397.07	522.51	6,725.21	600.00	9,070.19	1,681.30			165.09		
6	SUBDIRECCION DE ADMINISTRACION	OFICINA CONTABLE	1	4,151.93	1,653.71	397.07	522.51	6,725.21	600.00	9,070.19	1,681.30			165.09		
6	SUBDIRECCION DE ADMINISTRACION	ASISTENTE CONTABLE	1	4,151.93	1,653.71	397.07	522.51	6,725.21	600.00	9,070.19	1,681.30			165.09		
6	SUBDIRECCION DE DEPORTE SELECTIVO Y ALTO RENDIM	ENTRENADOR DE TIRO	1	4,052.38	1,614.06	387.55	509.98	6,563.97	600.00	8,852.72	1,640.99			161.13		
6	SUBDIRECCION DE ADMINISTRACION	CAJERA DE UNIDAD B	1	4,049.15	1,612.78	387.24	509.57	6,558.74	600.00	8,845.66	1,639.68			161.00		
7	DIRECCION GENERAL	ASISTENTE DEL AREA JURIDICA	1	4,000.00	1,593.20	382.54	503.39	6,479.12	600.00	8,738.29	1,619.78			159.05		
7	SUBDIRECCION DE INFRAESTRUCTURA	AUXILIAR DE MANTENIMIENTO A	1	3,905.42	1,565.53	373.48	491.49	6,325.93	600.00	8,531.68	1,581.48			155.29		
7	SUBDIRECCION DE INFRAESTRUCTURA	JARDINERO	1	3,857.84	1,536.58	368.94	485.50	6,248.86	600.00	8,427.74	1,562.22			153.40		
7	SUBDIRECCION DE ADMINISTRACION	CAJERA DE UNIDAD A	1	3,742.10	1,490.48	357.87	470.93	6,051.38	600.00	8,174.89	1,515.35			148.80		
7	SUBDIRECCION DE INFRAESTRUCTURA	SUPERVISOR DE INSTALACIONES DEPORTIVAS A	2	3,699.44	1,473.49	353.79	465.56	5,992.28	600.00	8,081.70	1,498.07		400.00	147.10		
7	SUBDIRECCION DE ADMINISTRACION	OFICINA DE ALMACEN	1	3,593.24	1,431.19	343.64	452.20	5,820.26	600.00	7,849.70	1,455.07			142.88		
7	SUBDIRECCION DE ADMINISTRACION	CAJERA DE UNIDAD	2	3,512.73	1,399.12	335.94	442.07	5,689.85	600.00	7,673.82	1,422.46			139.68		
7	SUBDIRECCION DE INFRAESTRUCTURA	ASISTENTE DE SUBDIRECCION DE INFRAESTRUCTURA	1	3,452.10	1,374.97	330.14	434.44	5,591.64	600.00	7,541.36	1,397.91			137.66		
7	SUBDIRECCION DE INFRAESTRUCTURA	AUXILIAR DE MANTENIMIENTO	4	3,371.18	1,342.74	322.40	424.25	5,460.57	600.00	7,364.59	1,365.14			134.05		
7	SUBDIRECCION DE INFRAESTRUCTURA	TAQUILLERA A	1	3,264.91	1,300.41	312.24	410.88	5,288.44	600.00	7,132.44	1,322.11		400.00	129.82		
7	SUBDIRECCION DE INFRAESTRUCTURA	VELADOR	9	3,033.35	1,206.18	290.09	381.74	4,913.36	600.00	6,626.57	1,228.34		400.00	120.61		
7	SUBDIRECCION DE INFRAESTRUCTURA	MULTIFUNCIONAL D	3	3,033.17	1,208.11	290.07	381.71	4,913.35	600.00	6,626.17	1,228.27		400.00	120.61		
7	SUBDIRECCION DE INFRAESTRUCTURA	TAQUILLERA	17	2,696.60	1,074.05	257.89	339.36	4,387.90	600.00	5,890.92	1,091.97			107.22		
7	SUBDIRECCION DE INFRAESTRUCTURA	MULTIFUNCIONAL C1	1	2,696.60	1,074.05											