

INSTITUTO CULTURAL DE LEON
ESTADO DE SITUACIÓN FINANCIERA
Al 31 de Mayo de 2013

ÍNDICE	NOMBRE	PERIODO ACTUAL	PERIODO ANTERIOR	NOTA
1000	ACTIVO	22,197,997.00	17,266,478.19	
1100	ACTIVO CIRCULANTE	19,904,743.42	15,426,840.43	
1110	Efectivo y equivalentes	14,743,513.15	13,337,011.76	
1111	Efectivo	27,238.10	25,238.10	
1112	Bancos/tesorería	4,321,828.45	3,062,995.60	
1113	Bancos/dependencias y otros	0.00	0.00	
1114	Inversiones temporales (hasta 3 meses)	10,394,446.60	10,248,778.06	ESF-01
1115	Fondos con afectación específica	0.00	0.00	ESF-01
1116	Depósitos de fondos de terceros en garantía y/o administración	0.00	0.00	
1119	Otros efectivos y equivalentes	0.00	0.00	
1120	Derechos a recibir efectivo o equivalentes	5,114,331.13	2,086,028.53	
1121	Inversiones financieras de corto plazo	0.00	0.00	ESF-01
1122	Cuentas por cobrar a corto plazo	3,011,253.99	60,369.90	ESF-02
1123	Deudores diversos por cobrar a corto plazo	115,145.46	98,834.17	ESF-03
1124	Ingresos por recuperar a corto plazo	1,987,931.68	1,926,824.46	ESF-02
1125	Deudores por anticipos de tesorería a corto plazo	0.00	0.00	ESF-03
1126	Préstamos otorgados a corto plazo	0.00	0.00	
1129	Otros derechos a recibir efectivo o equivalentes a corto plazo	0.00	0.00	
1130	Derechos a recibir bienes o servicios	46,899.14	3,800.14	
1131	Anticipo a proveedores por adquisición de bienes y prestación de servicios a corto plazo	46,899.14	3,800.14	
1132	Anticipo a proveedores por adquisición de bienes inmuebles y muebles a corto plazo	0.00	0.00	
1133	Anticipo a proveedores por adquisición de bienes intangibles a corto plazo	0.00	0.00	
1134	Anticipo a contratistas por obras públicas a corto plazo	0.00	0.00	
1139	Otros derechos a recibir bienes o servicios a corto plazo	0.00	0.00	
1140	Inventarios	0.00	0.00	ESF-05
1141	Inventario de mercancías para venta	0.00	0.00	
1142	Inventario de mercancías terminadas	0.00	0.00	
1143	Inventario de mercancías en proceso de elaboración	0.00	0.00	
1144	Inventario de materias primas, materiales y suministros para producción	0.00	0.00	
1145	Bienes en tránsito	0.00	0.00	
1150	Almacenes	0.00	0.00	ESF-05
1151	Almacén de materiales y suministros de consumo	0.00	0.00	
1160	Estimación por pérdidas o deterioro de activos circulantes	0.00	0.00	
1161	Estimaciones para cuentas incobrables por derechos a recibir efectivo o equivalentes	0.00	0.00	
1162	Estimación por deterioro de inventarios	0.00	0.00	
1190	Otros activos circulantes	0.00	0.00	
1191	Valores en garantía	0.00	0.00	
1192	Bienes en garantía (excluye depósitos de fondos)	0.00	0.00	
1193	Bienes derivados de embargos, decomisos, aseguramientos y dación en pago	0.00	0.00	
1200	ACTIVO NO CIRCULANTE	2,293,253.58	1,839,637.76	
1210	Inversiones financieras a largo plazo	0.00	0.00	
1211	Inversiones a largo plazo	0.00	0.00	ESF-01
1212	Títulos y valores a largo plazo	0.00	0.00	
1213	Fideicomisos, mandatos y contratos análogos	0.00	0.00	ESF-06
1214	Participaciones y aportaciones de capital	0.00	0.00	ESF-07
1220	Derechos a recibir efectivo o equivalentes a largo plazo	0.00	0.00	
1221	Documentos por cobrar a largo plazo	0.00	0.00	
1222	Deudores diversos a largo plazo	0.00	0.00	
1223	Ingresos por recuperar a largo plazo	0.00	0.00	
1224	Préstamos otorgados a largo plazo	0.00	0.00	
1229	Otros derechos a recibir efectivo o equivalentes a largo plazo	0.00	0.00	
1230	Bienes inmuebles, infraestructura y construcciones en proceso	0.00	0.00	ESF-08
1231	Terrenos	0.00	0.00	
1232	Viviendas	0.00	0.00	
1233	Edificios no habitacionales	0.00	0.00	
1234	Infraestructura	0.00	0.00	
1235	Construcciones en proceso en bienes de dominio público	0.00	0.00	
1236	Construcciones en proceso en bienes propios	0.00	0.00	
1239	Otros bienes inmuebles	0.00	0.00	
1240	Bienes muebles	7,434,837.44	6,858,492.38	ESF-08
1241	Mobiliario y equipo de administración	2,748,796.08	2,498,582.71	
1242	Mobiliario y equipo educacional y recreativo	430,641.37	104,509.68	
1243	Equipo e instrumental médico y de laboratorio	0.00	0.00	
1244	Vehículos y equipo de transporte	1,727,617.16	1,727,617.16	
1245	Equipo de defensa y seguridad	0.00	0.00	
1246	Maquinaria, otros equipos y herramientas	2,226,058.69	2,226,058.69	
1247	Colecciones, obras de arte y objetos valiosos	301,724.14	301,724.14	
1248	Activos biológicos	0.00	0.00	
1250	Activos intangibles	7,326.00	0.00	ESF-09
1251	Software	7,326.00	0.00	
1252	Patentes, marcas y derechos	0.00	0.00	
1253	Concesiones y franquicias	0.00	0.00	
1254	Licencias	0.00	0.00	
1259	Otros activos intangibles	0.00	0.00	
1260	Depreciaciones, det. Y amortizaciones acumuladas de bienes	-5,169,083.06	-5,039,027.82	
1261	Depreciación acumulada de bienes inmuebles	0.00	0.00	ESF-08
1262	Depreciación acumulada de infraestructura	-1,006,201.53	-969,239.08	ESF-08
1263	Depreciación acumulada de bienes muebles	-4,162,881.53	-4,069,788.74	ESF-08
1264	Deterioro acumulado de activos biológicos	0.00	0.00	ESF-08
1265	Amortización acumulada de activos intangibles	0.00	0.00	ESF-09
1270	Activos diferidos	20,173.20	20,173.20	ESF-09
1271	Estudios, formulación y evaluación de proyectos	0.00	0.00	
1272	Derechos sobre bienes en régimen de arrendamiento financiero	0.00	0.00	
1273	Gastos pagados por adelantado a largo plazo	20,173.20	20,173.20	

INSTITUTO CULTURAL DE LEON
ESTADO DE SITUACIÓN FINANCIERA
Al 31 de Mayo de 2013

ÍNDICE	NOMBRE	PERIODO ACTUAL	PERIODO ANTERIOR	NOTA
1274	Anticipos a largo plazo	0.00	0.00	
1275	Beneficios al retiro de empleados pagados por adelantado	0.00	0.00	
1279	Otros activos diferidos	0.00	0.00	
1280	Estimación por pérdidas o det. De activos no circulantes	0.00	0.00	
1281	Estimaciones por pérdida de cuentas incobrables de documentos por cobrar a largo plazo	0.00	0.00	
1282	Estimaciones por pérdida de cuentas incobrables de deudores diversos por cobrar a largo plazo	0.00	0.00	
1283	Estimaciones por pérdida de cuentas incobrables de ingresos por cobrar a largo plazo	0.00	0.00	
1284	Estimaciones por pérdida de cuentas incobrables de préstamos otorgados a largo plazo	0.00	0.00	
1289	Estimaciones por pérdida de otras cuentas incobrables a largo plazo	0.00	0.00	
1290	Otros activos no circulantes	0.00	0.00	ESF-11
1291	Bienes en concesión	0.00	0.00	
1292	Bienes en arrendamiento financiero	0.00	0.00	
1293	Bienes en comodato	0.00	0.00	
2000	PASIVO	3,828,634.34	5,110,849.09	
2100	PASIVO CIRCULANTE	3,828,634.34	5,110,849.09	
2110	Cuentas por pagar a corto plazo	1,886,730.85	3,109,709.40	ESF-12
2111	Servicios personales por pagar a corto plazo	0.00	0.00	ESF-12
2112	Proveedores por pagar a corto plazo	146,884.51	851,761.51	ESF-12
2113	Contratistas por obras públicas por pagar a corto plazo	0.00	0.00	ESF-12
2114	Participaciones y aportaciones por pagar a corto plazo	0.00	0.00	ESF-12
2115	Transferencias otorgadas por pagar a corto plazo	0.00	0.00	ESF-12
2116	Intereses, comisiones y otros gastos de la deuda pública por pagar a corto plazo	0.00	0.00	ESF-12
2117	Retenciones y contribuciones por pagar a corto plazo	352,636.02	720,841.06	ESF-12
2118	Devoluciones de la ley de ingresos por pagar a corto plazo	0.00	0.00	ESF-12
2119	Otras cuentas por pagar a corto plazo	1,387,210.32	1,537,106.83	ESF-12
2120	Documentos por pagar a corto plazo	0.00	0.00	ESF-12
2121	Documentos comerciales por pagar a corto plazo	0.00	0.00	ESF-12
2122	Documentos con contratistas por obras públicas por pagar a corto plazo	0.00	0.00	ESF-12
2129	Otros documentos por pagar a corto plazo	0.00	0.00	ESF-12
2130	Porción a corto plazo de la deuda pública a largo plazo	0.00	0.00	ESF-15
2131	Porción a corto plazo de la deuda pública interna	0.00	0.00	
2132	Porción a corto plazo de la deuda pública externa	0.00	0.00	
2133	Porción a corto plazo de arrendamiento financiero	0.00	0.00	
2140	Títulos y valores a corto plazo	0.00	0.00	
2141	Títulos y valores de la deuda pública interna a corto plazo	0.00	0.00	
2142	Títulos y valores de la deuda pública externa a corto plazo	0.00	0.00	
2150	Pasivos diferidos a corto plazo	0.00	0.00	
2151	Ingresos cobrados por adelantado a corto plazo	0.00	0.00	
2152	Intereses cobrados por adelantado a corto plazo	0.00	0.00	
2159	Otros pasivos diferidos a corto plazo	0.00	0.00	ESF-13
2160	Fondos y bienes de terceros en garantía y/o administración a corto plazo	0.00	0.00	ESF-13
2161	Fondos en garantía a corto plazo	0.00	0.00	
2162	Fondos en administración a corto plazo	0.00	0.00	
2163	Fondos contingentes a corto plazo	0.00	0.00	
2164	Fondos de fideicomisos, mandatos y contratos análogos a corto plazo	0.00	0.00	
2165	Otros fondos de terceros en garantía y/o administración a corto plazo	0.00	0.00	
2166	Valores y bienes en garantía a corto plazo	0.00	0.00	
2170	Provisiones a corto plazo	1,941,903.49	2,001,139.69	
2171	Provisión para demandas y juicios a corto plazo	0.00	0.00	
2172	Provisión para contingencias a corto plazo	0.00	0.00	
2179	Otras provisiones a corto plazo	1,941,903.49	2,001,139.69	
2190	Otros pasivos a corto plazo	0.00	0.00	
2191	Ingresos por clasificar	0.00	0.00	
2192	Recaudación por participar	0.00	0.00	
2199	Otros pasivos circulantes	0.00	0.00	ESF-14
2200	PASIVO NO CIRCULANTE	0.00	0.00	
2210	Cuentas por pagar a largo plazo	0.00	0.00	
2211	Proveedores por pagar a largo plazo	0.00	0.00	
2212	Contratistas por obras públicas a pagar a largo plazo	0.00	0.00	
2220	Documentos por pagar a largo plazo	0.00	0.00	
2221	Documentos comerciales por pagar a largo plazo	0.00	0.00	
2222	Documentos con contratistas por obras públicas por pagar a largo plazo	0.00	0.00	
2229	Otros documentos por pagar a largo plazo	0.00	0.00	
2230	Deuda pública a largo plazo	0.00	0.00	ESF-15
2231	Títulos y valores de la deuda pública interna a largo plazo	0.00	0.00	
2232	Títulos y valores de la deuda pública externa a largo plazo	0.00	0.00	
2233	Préstamos de la deuda pública interna por pagar a largo plazo	0.00	0.00	
2234	Préstamos de la deuda pública externa por pagar a largo plazo	0.00	0.00	
2235	Arrendamiento financiero por pagar a largo plazo	0.00	0.00	
2240	Pasivos diferidos a largo plazo	0.00	0.00	ESF-13
2241	Créditos diferidos a largo plazo	0.00	0.00	
2242	Intereses cobrados por adelantados a largo plazo	0.00	0.00	
2249	Otros pasivos diferidos a largo plazo	0.00	0.00	
2250	Fondos y bienes de terceros en administración y/o en garantía a largo plazo	0.00	0.00	
2251	Fondos en garantía a largo plazo	0.00	0.00	
2252	Fondos en administración a largo plazo	0.00	0.00	
2253	Fondos contingentes a largo plazo	0.00	0.00	
2254	Fondos de fideicomisos, mandatos y contratos análogos a largo plazo	0.00	0.00	
2255	Otros fondos de terceros en garantía y/o administración a largo plazo	0.00	0.00	
2256	Valores y bienes en garantía a largo plazo	0.00	0.00	
2260	Provisiones a largo plazo	0.00	0.00	
2261	Provisión para demandas y juicios a largo plazo	0.00	0.00	
2262	Provisión para pensiones a largo plazo	0.00	0.00	
2263	Provisión para contingencias a largo plazo	0.00	0.00	

INSTITUTO CULTURAL DE LEON
ESTADO DE SITUACIÓN FINANCIERA
Al 31 de Mayo de 2013

ÍNDICE	NOMBRE	PERIODO ACTUAL	PERIODO ANTERIOR	NOTA
2269	Otras provisiones a largo plazo	0.00	0.00	
3000	HACIENDA PÚBLICA/ PATRIMONIO	18,369,362.66	12,155,629.10	
3100	HACIENDA PÚBLICA/PATRIMONIO CONTRIBUIDO	1,452,349.19	1,452,349.19	VHP-01
3110	Aportaciones	1,452,349.19	1,452,349.19	
3120	Donaciones de capital	0.00	0.00	
3130	Actualización de la hacienda pública/patrimonio	0.00	0.00	
3200	HACIENDA PÚBLICA/PATRIMONIO GENERADO	16,917,013.47	10,703,279.91	VHP-02
3210	Resultados del ejercicio: (ahorro/ desahorro)	6,963,733.56	13,257,503.34	
3220	Resultados de ejercicios anteriores	9,953,279.91	-2,554,223.43	
3230	Revalúos	0.00	0.00	
3231	Revalúo de bienes inmuebles	0.00	0.00	
3232	Revalúo de bienes muebles	0.00	0.00	
3233	Revalúo de bienes intangibles	0.00	0.00	
3239	Otros revalúos	0.00	0.00	
3240	Reservas	0.00	0.00	
3241	Reservas de patrimonio	0.00	0.00	
3242	Reservas territoriales	0.00	0.00	
3243	Reservas por contingencias	0.00	0.00	
3250	Rectificaciones de resultados de ejercicios anteriores	0.00	0.00	
3251	Cambios en políticas contables	0.00	0.00	
3252	Cambios por errores contables	0.00	0.00	
3300	EXCESO O INSUFICIENCIA EN LA ACTUALIZACIÓN DE LA HACIENDA PÚBLICA/PATRIMONIO	0.00	0.00	
3310	Resultado por posición monetaria	0.00	0.00	
3320	Resultado por tenencia de activos no monetarios	0.00	0.00	

INSTITUTO CULTURAL DE LEON
ESTADO DE ACTIVIDADES/RESULTADOS
Del 01 de Enero al 31 de Mayo de 2013

ÍNDICE	NOMBRE	PERIODO ACTUAL	PERIODO ANTERIOR	NOTA
4000	INGRESOS Y OTROS BENEFICIOS	25,907,216.39	63,597,285.35	
4100	INGRESOS DE GESTIÓN	6,583,418.36	13,963,295.56	ERA-01
4110	Impuestos	0.00	0.00	
4111	Impuesto sobre los ingresos	0.00	0.00	
4112	Impuestos sobre el patrimonio	0.00	0.00	
4113	Impuesto sobre la producción, el consumo y las transacciones	0.00	0.00	
4114	Impuestos al comercio exterior	0.00	0.00	
4115	Impuestos sobre nóminas y asimilables	0.00	0.00	
4116	Impuestos ecológicos	0.00	0.00	
4117	Accesorios de impuestos	0.00	0.00	
4119	Otros impuestos	0.00	0.00	
4120	Cuotas y aportaciones de seguridad social	0.00	0.00	
4121	Aportaciones para fondos de vivienda	0.00	0.00	
4122	Cuotas para el seguro social	0.00	0.00	
4123	Cuotas de ahorro para el retiro	0.00	0.00	
4124	Accesorios de cuotas y aportaciones de seguridad social	0.00	0.00	
4129	Otras cuotas y aportaciones para la seguridad social	0.00	0.00	
4130	Contribuciones de mejoras	0.00	0.00	
4131	Contribución de mejoras por obras públicas	0.00	0.00	
4140	Derechos	0.00	0.00	
4141	Derechos por el uso, goce, aprovechamiento o explotación de bienes de dominio público	0.00	0.00	
4142	Derechos a los hidrocarburos	0.00	0.00	
4143	Derechos por prestación de servicios	0.00	0.00	
4144	Accesorios de derechos	0.00	0.00	
4149	Otros derechos	0.00	0.00	
4150	Productos de tipo corriente	1,087,566.11	2,986,962.81	
4151	Productos derivados del uso y aprovechamiento de bienes no sujetos a régimen de dominio público	1,087,566.11	2,986,962.81	
4152	Enajenación de bienes muebles no sujetos a ser inventariados	0.00	0.00	
4153	Accesorios de productos	0.00	0.00	
4159	Otros productos que generan ingresos corrientes	0.00	0.00	
4160	Aprovechamientos de tipo corriente	0.00	0.00	
4161	Incentivos derivados de la colaboración fiscal	0.00	0.00	
4162	Multas	0.00	0.00	
4163	Indemnizaciones	0.00	0.00	
4164	Reintegros	0.00	0.00	
4165	Aprovechamientos provenientes de obras públicas	0.00	0.00	
4166	Aprovechamientos por participaciones derivadas de la aplicación de leyes	0.00	0.00	
4167	Aprovechamientos por aportaciones y cooperaciones	0.00	0.00	
4168	Accesorios de aprovechamientos	0.00	0.00	
4169	Otros aprovechamientos	0.00	0.00	
4170	Ingresos por venta de bienes y servicios	5,495,852.25	10,976,332.75	
4171	Ingresos por venta de mercancías	0.00	0.00	
4172	Ingresos por venta de bienes y servicios producidos en establecimientos del gobierno	0.00	0.00	
4173	Ingresos por venta de bienes y servicios de organismos descentralizados	5,495,852.25	10,976,332.75	
4174	Ingresos de operación de entidades paraestatales empresariales no financieras	0.00	0.00	
4190	Ingresos no comprendidas en las fracciones de la ley de ingresos causadas en ejercicios fiscales anteriores pendientes de liquidación o pago	0.00	0.00	
4191	Impuestos no comprendidas en las fracciones de la ley de ingresos causadas en ejercicios fiscales anteriores pendientes de liquidación o pago	0.00	0.00	
4192	Contribuciones de mejoras, derechos, productos y aprovechamientos no comprendidas en las fracciones de la ley de ingresos causadas en ejercicios fiscales anteriores pendientes de liquidación o pago	0.00	0.00	
4200	PARTICIPACIONES, APORTACIONES, TRANSFERENCIAS, ASIGNACIONES, SUBSIDIOS Y OTRAS AYUDAS	19,178,129.49	49,570,717.62	ERA-01
4210	Participaciones y aportaciones	0.00	16,300,000.00	
4211	Participaciones	0.00	0.00	
4212	Aportaciones	0.00	0.00	
4213	Convenios	0.00	16,300,000.00	
4220	Transferencias, asignaciones, subsidios y otras ayudas	19,178,129.49	33,270,717.62	
4221	Transferencias internas y asignaciones del sector público	0.00	0.00	
4222	Transferencias al resto del sector público	0.00	0.00	
4223	Subsidios y subvenciones	19,178,129.49	33,270,717.62	
4224	Ayudas sociales	0.00	0.00	
4225	Pensiones y jubilaciones	0.00	0.00	
4226	Transferencias del Exterior	0.00	0.00	
4300	OTROS INGRESOS Y BENEFICIOS	145,668.54	63,272.17	ERA-02
4310	Ingresos financieros	145,668.54	63,272.17	
4311	Intereses ganados de valores, créditos, bonos y otros	145,668.54	63,272.17	
4319	Otros ingresos financieros	0.00	0.00	
4320	Incremento por variación de inventarios	0.00	0.00	
4321	Incremento por variación de inventarios de mercancías para venta	0.00	0.00	
4322	Incremento por variación de inventarios de mercancías terminadas	0.00	0.00	
4323	Incremento por variación de inventarios de mercancías en proceso de elaboración	0.00	0.00	
4324	Incremento por variación de inventarios de materias primas, materiales y suministros para producción	0.00	0.00	
4325	Incremento por variación de almacén de materias primas, materiales y suministros de consumo	0.00	0.00	
4330	Disminución del exceso de estimaciones por pérdida o deterioro u obsolescencia	0.00	0.00	
4331	Disminución del exceso de estimaciones por pérdida o deterioro u obsolescencia	0.00	0.00	
4340	Disminución del exceso de provisiones	0.00	0.00	
4341	Disminución del exceso de provisiones	0.00	0.00	
4390	Otros ingresos	0.00	0.00	
4391	Otros ingresos de ejercicios anteriores	0.00	0.00	
4392	Bonificaciones y descuentos obtenidos	0.00	0.00	
4393	Diferencias por tipo de cambio a favor en efectivo y equivalentes	0.00	0.00	
4394	Diferencias de cotización a favor en valores negociables	0.00	0.00	
4395	Resultado por posición monetaria	0.00	0.00	
4396	Utilidades por participación patrimonial	0.00	0.00	
4399	Otros ingresos y beneficios varios	0.00	0.00	
5000	GASTOS Y OTRAS PERDIDAS	18,943,482.83	50,339,782.01	ERA-03

INSTITUTO CULTURAL DE LEON
ESTADO DE ACTIVIDADES/RESULTADOS
 Del 01 de Enero al 31 de Mayo de 2013

ÍNDICE	NOMBRE	PERIODO ACTUAL	PERIODO ANTERIOR	NOTA
5100	GASTOS DE FUNCIONAMIENTO	18,813,427.59	50,052,432.09	
5110	Servicios personales	12,955,541.48	31,966,650.01	
5111	Remuneraciones al personal de carácter permanente	5,695,315.71	12,794,809.85	
5112	Remuneraciones al personal de carácter transitorio	3,045,956.38	7,110,367.67	
5113	Remuneraciones adicionales y especiales	275,790.33	2,308,345.35	
5114	Seguridad social	1,210,808.63	3,634,818.91	
5115	Otras prestaciones sociales y económicas	2,727,670.43	6,118,308.23	
5116	Pago de estímulos a servidores públicos	0.00	0.00	
5120	Materiales y suministros	361,813.59	1,085,806.10	
5121	Materiales de administración, emisión de documentos y artículos oficiales	181,697.76	499,342.86	
5122	Alimentos y utensilios	46,748.73	184,650.24	
5123	Materias primas y materiales de producción y comercialización	0.00	0.00	
5124	Materiales y artículos de construcción y de reparación	101,375.19	267,377.09	
5125	Productos químicos, farmacéuticos y de laboratorio	1,836.44	4,425.55	
5126	Combustibles, lubricantes y aditivos	27,271.49	103,721.82	
5127	Vestuario, blancos, prendas de protección y artículos deportivos	190.20	727.38	
5128	Materiales y suministros para seguridad	0.00	0.00	
5129	Herramientas, refacciones y accesorios menores	2,693.78	25,561.16	
5130	Servicios generales	5,496,072.52	16,999,975.98	
5131	Servicios básicos	475,926.72	1,157,296.93	
5132	Servicios de arrendamiento	1,225,646.55	2,963,296.11	
5133	Servicios profesionales, científicos y técnicos y otros servicios	666,591.72	688,024.80	
5134	Servicios financieros, bancarios y comerciales	140,239.27	278,319.56	
5135	Servicios de instalación, reparación, mantenimiento y conservación	144,309.75	503,576.51	
5136	Servicios de comunicación social y publicidad	225,818.29	1,321,386.31	
5137	Servicios de traslado y viáticos	33,682.79	85,252.73	
5138	Servicios oficiales	1,875,396.35	8,386,496.55	
5139	Otros servicios generales	708,461.08	1,616,326.48	
5200	TRANSFERENCIAS, ASIGNACIONES, SUBSIDIOS Y OTRAS AYUDAS	0.00	0.00	
5210	Transferencias internas y asignaciones al sector público	0.00	0.00	
5211	Asignaciones al Sector Público	0.00	0.00	
5212	Transferencias Internas al Sector Público	0.00	0.00	
5220	Transferencias al resto del sector público	0.00	0.00	
5221	Transferencias a Entidades Paraestatales	0.00	0.00	
5222	Transferencias a Entidades Federativas y Municipios	0.00	0.00	
5230	Subsidios y subvenciones	0.00	0.00	
5231	Subsidios	0.00	0.00	
5232	Subvenciones	0.00	0.00	
5240	Ayudas sociales	0.00	0.00	
5241	Ayudas sociales a personas	0.00	0.00	
5242	Becas	0.00	0.00	
5243	Ayudas sociales a instituciones	0.00	0.00	
5244	Ayudas sociales por desastres naturales y otros siniestros	0.00	0.00	
5250	Pensiones y jubilaciones	0.00	0.00	
5251	Pensiones	0.00	0.00	
5252	Jubilaciones	0.00	0.00	
5259	Otras pensiones y jubilaciones	0.00	0.00	
5260	Transferencias a fideicomisos, mandatos y contratos análogos	0.00	0.00	
5261	Transferencias a Fideicomisos, Mandatos y Contratos Análogos al Gobierno	0.00	0.00	
5262	Transferencias a fideicomisos, mandatos y contratos análogos a entidades paraestatales	0.00	0.00	
5270	Transferencias a la seguridad social	0.00	0.00	
5271	Transferencias por obligación de ley	0.00	0.00	
5280	Donativos	0.00	0.00	
5281	Transferencias por obligación de ley	0.00	0.00	
5282	Donativos a entidades federativas	0.00	0.00	
5283	Donativos a fideicomisos privados	0.00	0.00	
5284	Donativos a fideicomisos estatales	0.00	0.00	
5285	Donativos internacionales	0.00	0.00	
5290	Transferencias al exterior	0.00	0.00	
5291	Transferencias al exterior a gobiernos extranjeros y organismos internacionales	0.00	0.00	
5292	Transferencias al sector privado externo	0.00	0.00	
5300	PARTICIPACIONES Y APORTACIONES	0.00	0.00	
5310	Participaciones	0.00	0.00	
5311	Participaciones de la federación a entidades federativas y municipios	0.00	0.00	
5312	Participaciones de las entidades federativas a los municipios	0.00	0.00	
5320	Aportaciones	0.00	0.00	
5321	Aportaciones de la federación a entidades federativas y municipios	0.00	0.00	
5322	Aportaciones de las entidades federativas a los municipios	0.00	0.00	
5330	Convenios	0.00	0.00	
5331	Convenios de reasignación	0.00	0.00	
5332	Convenios de descentralización y otros	0.00	0.00	
5400	INTERESES, COMISIONES Y OTROS GASTOS DE LA DEUDA PÚBLICA	0.00	0.00	
5410	Intereses de la deuda pública	0.00	0.00	
5411	Intereses de la deuda pública interna	0.00	0.00	
5412	Intereses de la deuda pública externa	0.00	0.00	
5420	Comisiones de la deuda pública	0.00	0.00	
5421	Comisiones de la deuda pública interna	0.00	0.00	
5422	Comisiones de la deuda pública externa	0.00	0.00	
5430	Gastos de la deuda pública	0.00	0.00	
5431	Gastos de la deuda pública interna	0.00	0.00	
5432	Gastos de la deuda pública externa	0.00	0.00	
5440	Costo por coberturas	0.00	0.00	
5441	Costo por coberturas	0.00	0.00	
5450	Apoyos financieros	0.00	0.00	
5451	Apoyos Financieros a Intermediarios	0.00	0.00	
5452	Apoyo Financiero a Ahorradores y Deudores del Sistema Financiero Nacional	0.00	0.00	
5500	OTROS GASTOS Y PERDIDAS EXTRAORDINARIAS	130,055.24	287,349.92	
5510	Estimaciones, depreciaciones, deterioros, obsolescencia y amortizaciones	130,055.24	287,349.92	
5511	Estimaciones por pérdida o deterioro de de activos circulantes	0.00	0.00	
5512	Estimaciones por pérdida o deterioro de de activos no circulantes	0.00	0.00	

INSTITUTO CULTURAL DE LEON
ESTADO DE ACTIVIDADES/RESULTADOS
 Del 01 de Enero al 31 de Mayo de 2013

ÍNDICE	NOMBRE	PERIODO ACTUAL	PERIODO ANTERIOR	NOTA
5513	Depreciación de bienes inmuebles	0.00	0.00	
5514	Depreciación de infraestructura	0.00	0.00	
5515	Depreciación de bienes muebles	130,055.24	287,349.92	
5516	Deterioro de los activos biológicos	0.00	0.00	
5517	Amortización de activos intangibles	0.00	0.00	
5520	Provisiones	0.00	0.00	
5521	Provisiones de pasivos corto plazo	0.00	0.00	
5522	Provisiones de pasivos largo plazo	0.00	0.00	
5530	Disminución de inventarios	0.00	0.00	
5531	Disminución de inventarios de mercancías para venta	0.00	0.00	
5532	Disminución de inventarios de mercancías terminadas	0.00	0.00	
5533	Disminución de inventarios de mercancías en proceso de elaboración	0.00	0.00	
5534	Disminución de inventarios de materias primas, materiales y suministros para producción	0.00	0.00	
5535	Disminución de almacén de materiales y suministros de consumo	0.00	0.00	
5540	Aumento por insuficiencia de estimaciones por pérdida o deterioro u obsolescencia	0.00	0.00	
5541	Aumento por insuficiencia de estimaciones por pérdida o deterioro u obsolescencia	0.00	0.00	
5550	Aumento por insuficiencia de provisiones	0.00	0.00	
5551	Aumento por insuficiencia de provisiones	0.00	0.00	
5590	Otros gastos	0.00	0.00	
5591	Gastos de ejercicios anteriores	0.00	0.00	
5592	Pérdidas por responsabilidades	0.00	0.00	
5593	Bonificaciones y descuentos otorgados	0.00	0.00	
5594	Diferencias por tipo de cambio negativas en efectivo y equivalentes	0.00	0.00	
5595	Diferencias de cotizaciones negativas en valores negociables	0.00	0.00	
5596	Resultado por posición monetaria	0.00	0.00	
5597	Pérdidas por participación monetaria	0.00	0.00	
5599	Otros gastos varios	0.00	0.00	
5600	INVERSIÓN PÚBLICA	0.00	0.00	
5610	Inversión pública no capitalizable	0.00	0.00	
5611	Construcción en bienes no capitalizable	0.00	0.00	
3210	RESULTADOS DEL EJERCICIO: (AHORRO/ DESAHORRO)	6,963,733.56	13,257,503.34	

INSTITUTO CULTURAL DE LEON
ESTADO DE CAMBIOS EN EL PATRIMONIO/VARIACIONES EN LA HACIENDA PÚBLICA
 Del 01 de Enero al 31 de Mayo de 2013

ÍNDICE	NOMBRE	SALDO INICIAL (A)	CARGOS	ABONOS	SALDO FINAL (B)	FLUJO (B-A)	NOTA
3000	HACIENDA PÚBLICA/ PATRIMONIO	12,155,629.10	750,000.00	6,963,733.56	18,369,362.66	6,213,733.56	
3100	HACIENDA PÚBLICA/PATRIMONIO CONTRIBUIDO	1,452,349.19	0.00	0.00	1,452,349.19	0.00	VHP-01
3110	Aportaciones	1,452,349.19	0.00	0.00	1,452,349.19	0.00	
3120	Donaciones de capital	0.00	0.00	0.00	0.00	0.00	
3130	Actualización de la hacienda pública/patrimonio	0.00	0.00	0.00	0.00	0.00	
3200	HACIENDA PÚBLICA/PATRIMONIO GENERADO	10,703,279.91	750,000.00	6,963,733.56	16,917,013.47	6,213,733.56	VHP-02
3210	Resultados del ejercicio: (ahorro/ desahorro)	0.00	0.00	6,963,733.56	6,963,733.56	6,963,733.56	
3220	Resultados de ejercicios anteriores	10,703,279.91	750,000.00	0.00	9,953,279.91	-750,000.00	
3230	Revalúos	0.00	0.00	0.00	0.00	0.00	
3231	Revalúo de bienes inmuebles	0.00	0.00	0.00	0.00	0.00	
3232	Revalúo de bienes muebles	0.00	0.00	0.00	0.00	0.00	
3233	Revalúo de bienes intangibles	0.00	0.00	0.00	0.00	0.00	
3239	Otros revalúos	0.00	0.00	0.00	0.00	0.00	
3240	Reservas	0.00	0.00	0.00	0.00	0.00	
3241	Reservas de patrimonio	0.00	0.00	0.00	0.00	0.00	
3242	Reservas territoriales	0.00	0.00	0.00	0.00	0.00	
3243	Reservas por contingencias	0.00	0.00	0.00	0.00	0.00	
3250	Rectificaciones de resultados de ejercicios anteriores	0.00	0.00	0.00	0.00	0.00	
3251	Cambios en políticas contables	0.00	0.00	0.00	0.00	0.00	
3252	Cambios por errores contables	0.00	0.00	0.00	0.00	0.00	
3300	EXCESO O INSUFICIENCIA EN LA ACTUALIZACIÓN DE LA HACIENDA PÚBLICA/PATRIMONIO	0.00	0.00	0.00	0.00	0.00	
3310	Resultado por posición monetaria	0.00	0.00	0.00	0.00	0.00	
3320	Resultado por tenencia de activos no monetarios	0.00	0.00	0.00	0.00	0.00	

INSTITUTO CULTURAL DE LEON
ESTADO DE FLUJOS DE EFECTIVO
 Del 01 de Enero al 31 de Mayo 2013

ÍNDICE	NOMBRE	PERIODO ACTUAL	PERIODO ANTERIOR	NOTA
ACTIVIDADES DE OPERACIÓN				
	ORIGEN	25,907,216.39	63,597,285.35	
4110	Impuestos	0.00	0.00	
4120	Cuotas y Aportaciones de Seguridad Social	0.00	0.00	
4130	Contribuciones de mejoras	0.00	0.00	
4140	Derechos	0.00	0.00	
4150	Productos de tipo corriente	1,087,566.11	2,986,962.81	
4160	Aprovechamientos de tipo corriente	0.00	0.00	
4170	Ingresos por venta de bienes y servicios	5,495,852.25	10,976,332.75	
4190	Ingresos no comprendidos en las fracciones de la ley de ingresos causados en ejercicios fiscales anteriores pendientes de liquidación o pago	0.00	0.00	
4210	Participaciones y aportaciones	0.00	0.00	
4220	Transferencias, asignaciones, subsidios y otras ayudas	19,178,129.49	49,570,717.62	
4300	Otros ingresos y beneficios	145,668.54	63,272.17	
	APLICACIÓN	18,813,427.59	50,052,432.09	
5110	Servicios personales	12,955,541.48	31,966,650.01	
5120	Materiales y suministros	361,813.59	1,085,806.10	
5130	Servicios generales	5,496,072.52	16,999,975.98	
5210	Transferencias internas y asignaciones al sector público	0.00	0.00	
5220	Transferencias al resto del sector público	0.00	0.00	
5230	Subsidios y subvenciones	0.00	0.00	
5240	Ayudas sociales	0.00	0.00	
5250	Pensiones y jubilaciones	0.00	0.00	
5260	Transferencias a fideicomisos, mandatos y contratos análogos	0.00	0.00	
5270	Transferencias a la seguridad social	0.00	0.00	
5280	Donativo	0.00	0.00	
5290	Transferencias al exterior	0.00	0.00	
5310	Participaciones	0.00	0.00	
5320	Aportaciones	0.00	0.00	
5330	Convenios	0.00	0.00	
5410	Intereses de la Deuda Pública	0.00	0.00	
5420	Comisiones de la Deuda Pública	0.00	0.00	
5430	Gastos de la Deuda Pública	0.00	0.00	
5440	Costo por Coberturas	0.00	0.00	
5450	Apoyos Financieros	0.00	0.00	
	FLUJO NETO DE EFECTIVO DE LAS ACTIVIDADES DE OPERACIÓN	7,093,788.80	13,544,853.26	
ACTIVIDADES DE INVERSIÓN				
	ORIGEN	0.00	667,241.98	
3100	Contribuciones de capital	0.00	0.00	
1233	Venta de activos físicos	0.00	0.00	
4500	Otros	0.00	667,241.98	
	APLICACIÓN	3,655,072.66	1,977,045.52	
1210	Inversiones financieras (aportaciones a fideicomisos)	0.00	0.00	EFE-02
1230	Bienes inmuebles	0.00	0.00	EFE-02
1235	Construcciones en proceso	0.00	0.00	EFE-02
1240	Bienes muebles	576,345.06	1,448,397.10	EFE-02
1250	Intangibles	7,326.00	0.00	EFE-02
4600	Otros	3,071,401.60	528,648.42	
	FLUJO NETO DE EFECTIVO DE LAS ACTIVIDADES DE INVERSIÓN	-3,655,072.66	-1,309,803.54	
ACTIVIDADES DE FINANCIAMIENTO				
	ORIGEN	0.00	898,854.75	
2233	Endeudamiento neto interno	0.00	0.00	
2234	Endeudamiento neto externo	0.00	0.00	
4700	Incremento de Patrimonio/Pasivos y Disminución de Activos	0.00	898,854.75	
	APLICACIÓN	2,032,214.75	663,710.87	
2131	Servicios de la deuda interna	0.00	0.00	
2132	Servicios de la deuda externa	0.00	0.00	
4800	Disminución Patrimonio/Pasivos e Incrementos de Activos	2,032,214.75	663,710.87	
	FLUJO NETO DE EFECTIVO DE LAS ACTIVIDADES DE FINANCIAMIENTO	-2,032,214.75	235,143.88	
	INCREMENTO/DISMINUCIÓN NETA EN EL EFECTIVO Y EQUIVALENTES AL EFECTIVO Y EQUIVALENTES AL EFECTIVO AL INICIO DEL PERIODO	1,406,501.39	12,470,193.60	
	EFECTIVO Y EQUIVALENTES AL EFECTIVO AL INICIO DEL PERIODO	13,337,011.76	866,818.16	EFE-01
	EFECTIVO Y EQUIVALENTES AL EFECTIVO AL FINAL DEL PERIODO	14,743,513.15	13,337,011.76	EFE-01

INSTITUTO CULTURAL DE LEON
ESTADO ANALÍTICO DEL ACTIVO
 Del 01 de Enero al 31 de Mayo de 2013

ÍNDICE	NOMBRE	SALDO INICIAL (A)	CARGO	ABONO	SALDO FINAL (B)	FLUJO (B-A)
1000	ACTIVO	17,266,478.19	42,118,336.78	37,186,817.97	22,197,997.00	4,931,518.81
1100	ACTIVO CIRCULANTE	15,426,840.43	41,533,115.72	37,055,212.73	19,904,743.42	4,477,902.99
1110	Efectivo y equivalentes	13,337,011.76	35,580,786.82	34,174,285.43	14,743,513.15	1,406,501.39
1111	Efectivo	25,238.10	2,000.00	0.00	27,238.10	2,000.00
1112	Bancos/tesorería	3,062,995.60	35,433,118.28	34,174,285.43	4,321,828.45	1,258,832.85
1113	Bancos/dependencias y otros	0.00	0.00	0.00	0.00	0.00
1114	Inversiones temporales (hasta 3 meses)	10,248,778.06	145,668.54	0.00	10,394,446.60	145,668.54
1115	Fondos con afectación específica	0.00	0.00	0.00	0.00	0.00
1116	Depósitos de fondos de terceros	0.00	0.00	0.00	0.00	0.00
1119	Otros efectivos y equivalentes	0.00	0.00	0.00	0.00	0.00
1120	Derechos a recibir efectivo o equivalentes	2,086,028.53	5,043,005.44	2,014,702.84	5,114,331.13	3,028,302.60
1121	Inversiones financieras de corto plazo	0.00	0.00	0.00	0.00	0.00
1122	Cuentas por cobrar a corto plazo	60,369.90	3,052,062.39	101,178.30	3,011,253.99	2,950,884.09
1123	Deudores diversos por cobrar a corto plazo	98,834.17	275,134.38	258,823.09	115,145.46	16,311.29
1124	Ingresos por recuperar a corto plazo	1,926,824.46	1,715,808.67	1,654,701.45	1,987,931.68	61,107.22
1125	Deudores por anticipos de tesorería a corto plazo	0.00	0.00	0.00	0.00	0.00
1126	Préstamos otorgados a corto plazo	0.00	0.00	0.00	0.00	0.00
1129	Otros derechos a recibir efectivo o equivalentes a corto plazo	0.00	0.00	0.00	0.00	0.00
1130	Derechos a recibir bienes o servicios	3,800.14	909,323.46	866,224.46	46,899.14	43,099.00
1131	Anticipo a proveedores por adquisición de bienes y prestación de servicios a corto plazo	3,800.14	909,323.46	866,224.46	46,899.14	43,099.00
1132	Anticipo a proveedores por adquisición de bienes inmuebles y muebles a corto plazo	0.00	0.00	0.00	0.00	0.00
1133	Anticipo a proveedores por adquisición de bienes intangibles a corto plazo	0.00	0.00	0.00	0.00	0.00
1134	Anticipo a contratistas por obras públicas a corto plazo	0.00	0.00	0.00	0.00	0.00
1139	Otros derechos a recibir bienes o servicios a corto plazo	0.00	0.00	0.00	0.00	0.00
1140	Inventarios	0.00	0.00	0.00	0.00	0.00
1141	Inventario de mercancías para venta	0.00	0.00	0.00	0.00	0.00
1142	Inventario de mercancías terminadas	0.00	0.00	0.00	0.00	0.00
1143	Inventario de mercancías en proceso de elaboración	0.00	0.00	0.00	0.00	0.00
1144	Inventario de materias primas, materiales y suministros para producción	0.00	0.00	0.00	0.00	0.00
1145	Bienes en tránsito	0.00	0.00	0.00	0.00	0.00
1150	Almacenes	0.00	0.00	0.00	0.00	0.00
1151	Almacén de materiales y suministros de consumo	0.00	0.00	0.00	0.00	0.00
1160	Estimación por pérdidas o deterioro de activos circulantes	0.00	0.00	0.00	0.00	0.00
1161	Estimaciones para cuentas incobrables por derechos a recibir efectivo o equivalentes	0.00	0.00	0.00	0.00	0.00
1162	Estimación para cuentas incobrables por derechos a recibir bienes o servicios	0.00	0.00	0.00	0.00	0.00
1190	Otros activos circulantes	0.00	0.00	0.00	0.00	0.00
1191	Valores en garantía	0.00	0.00	0.00	0.00	0.00
1192	Otros bienes en garantía (excluye depósitos de fondos)	0.00	0.00	0.00	0.00	0.00
1193	Bienes derivados de embargos, decomisos, aseguramientos y dación en pago	0.00	0.00	0.00	0.00	0.00
1200	ACTIVO NO CIRCULANTE	1,839,637.76	585,221.06	131,605.24	2,293,253.58	453,615.82
1210	Inversiones financieras a largo plazo	0.00	0.00	0.00	0.00	0.00
1211	Inversiones a largo plazo	0.00	0.00	0.00	0.00	0.00
1212	Títulos y valores a largo plazo	0.00	0.00	0.00	0.00	0.00
1213	Fideicomisos, mandatos y contratos análogos	0.00	0.00	0.00	0.00	0.00
1214	Participaciones y aportaciones de capital	0.00	0.00	0.00	0.00	0.00
1220	Derechos a recibir efectivo o equivalentes a largo plazo	0.00	0.00	0.00	0.00	0.00
1221	Documentos por cobrar a largo plazo	0.00	0.00	0.00	0.00	0.00
1222	Deudores diversos a largo plazo	0.00	0.00	0.00	0.00	0.00
1223	Ingresos por recuperar a largo plazo	0.00	0.00	0.00	0.00	0.00
1224	Préstamos otorgados a largo plazo	0.00	0.00	0.00	0.00	0.00
1229	Otros derechos a recibir efectivo o equivalentes a largo plazo	0.00	0.00	0.00	0.00	0.00
1230	Bienes inmuebles, infraestructura y construcciones en proceso	0.00	0.00	0.00	0.00	0.00
1231	Terrenos	0.00	0.00	0.00	0.00	0.00
1232	Viviendas	0.00	0.00	0.00	0.00	0.00
1233	Edificios no habitacionales	0.00	0.00	0.00	0.00	0.00
1234	Infraestructura	0.00	0.00	0.00	0.00	0.00
1235	Construcciones en proceso en bienes de dominio público	0.00	0.00	0.00	0.00	0.00
1236	Construcciones en proceso en bienes propios	0.00	0.00	0.00	0.00	0.00
1239	Otros bienes inmuebles	0.00	0.00	0.00	0.00	0.00
1240	Bienes muebles	6,858,492.38	577,895.06	1,550.00	7,434,837.44	576,345.06
1241	Mobiliario y equipo de administración	2,498,582.71	250,213.37	0.00	2,748,796.08	250,213.37
1242	Mobiliario y equipo educacional y recreativo	104,509.68	326,131.69	0.00	430,641.37	326,131.69
1243	Equipo e instrumental médico y de laboratorio	0.00	0.00	0.00	0.00	0.00
1244	Vehículos y Equipo de Transporte	1,727,617.16	0.00	0.00	1,727,617.16	0.00
1245	Equipo de defensa y seguridad	0.00	0.00	0.00	0.00	0.00
1246	Maquinaria, otros equipos y herramientas	2,226,058.69	1,550.00	1,550.00	2,226,058.69	0.00
1247	Colecciones, obras de arte y objetos valiosos	301,724.14	0.00	0.00	301,724.14	0.00
1248	Activos biológicos	0.00	0.00	0.00	0.00	0.00
1250	Activos intangibles	0.00	7,326.00	0.00	7,326.00	7,326.00
1251	Software	0.00	7,326.00	0.00	7,326.00	7,326.00
1252	Patentes, marcas y derechos	0.00	0.00	0.00	0.00	0.00
1253	Concesiones y franquicias	0.00	0.00	0.00	0.00	0.00
1254	Licencias	0.00	0.00	0.00	0.00	0.00
1259	Otros activos intangibles	0.00	0.00	0.00	0.00	0.00
1260	Depreciaciones, det. Y amortizaciones acumuladas de bienes	-5,039,027.82	0.00	130,055.24	-5,169,083.06	-130,055.24
1261	Depreciación acumulada de inmuebles	0.00	0.00	0.00	0.00	0.00
1262	Depreciación acumulada de infraestructura	969,239.08	0.00	36,962.45	932,276.63	-36,962.45
1263	Depreciación acumulada de bienes muebles	4,069,788.74	0.00	93,092.79	3,976,695.95	-93,092.79
1264	Deterioro acumulado de activos biológicos	0.00	0.00	0.00	0.00	0.00
1265	Amortización acumulada de activos intangibles	0.00	0.00	0.00	0.00	0.00
1270	Activos diferidos	20,173.20	0.00	0.00	20,173.20	0.00
1271	Estudios, formulación y evaluación de proyectos	0.00	0.00	0.00	0.00	0.00
1272	Derechos sobre bienes en régimen de arrendamiento financiero	0.00	0.00	0.00	0.00	0.00
1273	Gastos pagados por adelantado a largo plazo	20,173.20	0.00	0.00	20,173.20	0.00
1274	Anticipos a largo plazo	0.00	0.00	0.00	0.00	0.00
1275	Beneficios al retiro de empleados pagados por adelantado	0.00	0.00	0.00	0.00	0.00
1279	Otros activos diferidos	0.00	0.00	0.00	0.00	0.00
1280	Estimación por pérdidas o det. De activos no circulantes	0.00	0.00	0.00	0.00	0.00
1281	Estimaciones por pérdida de cuentas incobrables de documentos por cobrar a largo plazo	0.00	0.00	0.00	0.00	0.00
1282	Estimaciones por pérdida de cuentas incobrables de deudores diversos por cobrar a largo plazo	0.00	0.00	0.00	0.00	0.00
1283	Estimaciones por pérdida de cuentas incobrables de ingresos por cobrar a largo plazo	0.00	0.00	0.00	0.00	0.00
1284	Estimaciones por pérdida de cuentas incobrables de préstamos otorgados a largo plazo	0.00	0.00	0.00	0.00	0.00
1289	Estimaciones por pérdida de otras cuentas incobrables a largo plazo	0.00	0.00	0.00	0.00	0.00
1290	Otros activos no circulantes	0.00	0.00	0.00	0.00	0.00
1291	Bienes en concesión	0.00	0.00	0.00	0.00	0.00
1292	Bienes en arrendamiento financiero	0.00	0.00	0.00	0.00	0.00
1293	Bienes en comodato	0.00	0.00	0.00	0.00	0.00

INSTITUTO CULTURAL DE LEON
ESTADO ANALÍTICO DE LA DEUDA Y OTROS PASIVOS
al 31 de Mayo de 2013

ÍNDICE	NOMBRE	SALDO INICIAL (A)	CARGO	ABONO	SALDO FINAL (B)	FLUJO (B-A)
2000	PASIVO	5,110,849.09	6,606,657.89	5,324,443.14	3,828,634.34	-1,282,214.75
2100	PASIVO CIRCULANTE	5,110,849.09	6,606,657.89	5,324,443.14	3,828,634.34	-1,282,214.75
2110	Cuentas por pagar a corto plazo	3,109,709.40	6,547,421.69	5,324,443.14	1,886,730.85	-1,222,978.55
2111	Servicios personales por pagar a corto plazo	0.00	0.00	0.00	0.00	0.00
2112	Proveedores por pagar a corto plazo	851,761.51	897,089.90	192,212.90	146,884.51	-704,877.00
2113	Contratistas por obras públicas por pagar a corto plazo	0.00	0.00	0.00	0.00	0.00
2114	Participaciones y aportaciones por pagar a corto plazo	0.00	0.00	0.00	0.00	0.00
2115	Transferencias otorgadas por pagar a corto plazo	0.00	0.00	0.00	0.00	0.00
2116	Intereses, comisiones y otros gastos de la deuda pública por pagar a corto plazo	0.00	0.00	0.00	0.00	0.00
2117	Retenciones y contribuciones por pagar a corto plazo	720,841.06	2,187,036.62	1,818,831.58	352,636.02	-368,205.04
2118	Devoluciones de la ley de ingresos por pagar a corto plazo	0.00	0.00	0.00	0.00	0.00
2119	Otras cuentas por pagar a corto plazo	1,537,106.83	3,463,295.17	3,313,398.66	1,387,210.32	-149,896.51
2120	Documentos por pagar a corto plazo	0.00	0.00	0.00	0.00	0.00
2121	Documentos comerciales por pagar a corto plazo	0.00	0.00	0.00	0.00	0.00
2122	Documentos con contratistas por obras públicas por pagar a corto plazo	0.00	0.00	0.00	0.00	0.00
2129	Otros documentos por pagar a corto plazo	0.00	0.00	0.00	0.00	0.00
2130	Porción a corto plazo de la deuda pública a largo plazo	0.00	0.00	0.00	0.00	0.00
2131	Porción a corto plazo de la deuda pública interna	0.00	0.00	0.00	0.00	0.00
2132	Porción a corto plazo de la deuda pública externa	0.00	0.00	0.00	0.00	0.00
2133	Porción a corto plazo de arrendamiento financiero	0.00	0.00	0.00	0.00	0.00
2140	Títulos y valores a corto plazo	0.00	0.00	0.00	0.00	0.00
2141	Títulos y valores de la deuda pública interna a corto plazo	0.00	0.00	0.00	0.00	0.00
2142	Títulos y valores de la deuda pública externa a corto plazo	0.00	0.00	0.00	0.00	0.00
2150	Pasivos diferidos a corto plazo	0.00	0.00	0.00	0.00	0.00
2151	Ingresos cobrados por adelantado a corto plazo	0.00	0.00	0.00	0.00	0.00
2152	Intereses cobrados por adelantado a corto plazo	0.00	0.00	0.00	0.00	0.00
2159	Otros pasivos diferidos a corto plazo	0.00	0.00	0.00	0.00	0.00
2160	Fondos y bienes de terceros en garantía y/o administración a corto plazo	0.00	0.00	0.00	0.00	0.00
2161	Fondos en garantía a corto plazo	0.00	0.00	0.00	0.00	0.00
2162	Fondos en administración a corto plazo	0.00	0.00	0.00	0.00	0.00
2163	Fondos contingentes a corto plazo	0.00	0.00	0.00	0.00	0.00
2164	Fondos de fideicomisos, mandatos y contratos análogos a corto plazo	0.00	0.00	0.00	0.00	0.00
2165	Otros fondos de terceros en garantía y/o administración a corto plazo	0.00	0.00	0.00	0.00	0.00
2166	Valores y bienes en garantía a corto plazo	0.00	0.00	0.00	0.00	0.00
2170	Provisiones a corto plazo	2,001,139.69	59,236.20	0.00	1,941,903.49	-59,236.20
2171	Provisión para demandas y juicios a corto plazo	0.00	0.00	0.00	0.00	0.00
2172	Provisión para contingencias a corto plazo	0.00	0.00	0.00	0.00	0.00
2179	Otras provisiones a corto plazo	2,001,139.69	59,236.20	0.00	1,941,903.49	-59,236.20
2190	Otros pasivos a corto plazo	0.00	0.00	0.00	0.00	0.00
2191	Ingresos por clasificar	0.00	0.00	0.00	0.00	0.00
2192	Recaudación por participar	0.00	0.00	0.00	0.00	0.00
2199	Otros pasivos circulantes	0.00	0.00	0.00	0.00	0.00
2200	PASIVO NO CIRCULANTE	0.00	0.00	0.00	0.00	0.00
2210	Cuentas por pagar a largo plazo	0.00	0.00	0.00	0.00	0.00
2211	Proveedores por pagar a largo plazo	0.00	0.00	0.00	0.00	0.00
2212	Contratistas por obras públicas a pagar a largo plazo	0.00	0.00	0.00	0.00	0.00
2220	Documentos por pagar a largo plazo	0.00	0.00	0.00	0.00	0.00
2221	Documentos comerciales por pagar a largo plazo	0.00	0.00	0.00	0.00	0.00
2222	Documentos con contratistas por obras públicas por pagar a largo plazo	0.00	0.00	0.00	0.00	0.00
2229	Otros documentos por pagar a largo plazo	0.00	0.00	0.00	0.00	0.00
2230	Deuda pública a largo plazo	0.00	0.00	0.00	0.00	0.00
2231	Títulos y valores de la deuda pública interna a largo plazo	0.00	0.00	0.00	0.00	0.00
2232	Títulos y valores de la deuda pública externa a largo plazo	0.00	0.00	0.00	0.00	0.00
2233	Préstamos de la deuda pública interna por pagar a largo plazo	0.00	0.00	0.00	0.00	0.00
2234	Préstamos de la deuda pública externa por pagar a largo plazo	0.00	0.00	0.00	0.00	0.00
2235	Arrendamiento financiero por pagar a largo plazo	0.00	0.00	0.00	0.00	0.00
2240	Pasivos diferidos a largo plazo	0.00	0.00	0.00	0.00	0.00
2241	Créditos diferidos a largo plazo	0.00	0.00	0.00	0.00	0.00
2242	Intereses cobrados por adelantados a largo plazo	0.00	0.00	0.00	0.00	0.00
2249	Otros pasivos diferidos a largo plazo	0.00	0.00	0.00	0.00	0.00
2250	Fondos y bienes de terceros en administración y/o en garantía a largo plazo	0.00	0.00	0.00	0.00	0.00
2251	Fondos en garantía a largo plazo	0.00	0.00	0.00	0.00	0.00
2252	Fondos en administración a largo plazo	0.00	0.00	0.00	0.00	0.00
2253	Fondos contingentes a largo plazo	0.00	0.00	0.00	0.00	0.00
2254	Fondos de fideicomisos, mandatos y contratos análogos a largo plazo	0.00	0.00	0.00	0.00	0.00
2255	Otros fondos de terceros en garantía y/o administración a largo plazo	0.00	0.00	0.00	0.00	0.00
2256	Valores y bienes en garantía a largo plazo	0.00	0.00	0.00	0.00	0.00
2260	Provisiones a largo plazo	0.00	0.00	0.00	0.00	0.00
2261	Provisión para demandas y juicios a largo plazo	0.00	0.00	0.00	0.00	0.00
2262	Provisión para pensiones a largo plazo	0.00	0.00	0.00	0.00	0.00
2263	Provisión para contingencias a largo plazo	0.00	0.00	0.00	0.00	0.00
2269	Otras provisiones a largo plazo	0.00	0.00	0.00	0.00	0.00

INSTITUTO CULTURAL DE LEON
INFORMES SOBRE PASIVOS CONTINGENTES
al 31 de Mayo de 2013

NOMBRE	CONCEPTO
JUICIOS	
Laboral	Demanda Laboral
Sandra Maribel López	
Laboral	Demanda Laboral
Ma Elena Moreno Limón	
Laboral	Demanda Laboral
Alfonso Piña Martinez	
GARANTÍAS	
AVALES	
PENSIONES Y JUBILACIONES	

NOTAS A LOS ESTADOS FINANCIEROS	
Notas	Descripción
	I. DE DESGLOSE:
	INFORMACION CONTABLE
ESF-01	FONDOS CON AFECTACIÓN ESPECÍFICA E INVERSIONES FINANCIERAS
ESF-02	CONTRIBUCIONES POR RECUPERAR
ESF-03	CONTRIBUCIONES POR RECUPERAR CORTO PLAZO
ESF-05	INVENTARIO Y ALMACENES
ESF-06	FIDEICOMISOS
ESF-07	PARTICIPACIONES Y APORTACIONES DE CAPITAL
ESF-08	BIENES MUEBLES E INMUEBLES
ESF-09	INTANGIBLES Y DIFERIDOS
ESF-10	ESTIMACIONES Y DETERIOROS
ESF-11	OTROS ACTIVOS NO CIRCULANTES
ESF-12	CUENTAS Y DOCUMENTOS POR PAGAR
ESF-13	DIFERIDOS Y OTROS PASIVOS
ESF-14	OTROS PASIVOS CIRCULANTES
ESF-15	DEUDA PÚBLICA A LARGO PLAZO
ERA-01	INGRESOS
ERA-02	OTROS INGRESOS
ERA-03	GASTOS
VHP-01	PATRIMONIO CONTRIBUIDO
VHP-02	PATRIMONIO GENERADO
EFE-01	FLUJO DE EFECTIVO
EFE-02	ADQ. BIENES MUEBLES E INMUEBLES
	II. DE MEMORIA (DE ORDEN):
	CONTABLES
	PRESUPUESTALES

DE DESGLOSE
I. INFORMACION CONTABLE

1114 INVERSIONES TEMPORALES (HASTA 3 MESES)

NOTA: ESF-01

CUENTA	NOMBRE DE LA CUENTA	MONTO	TIPO	MONTO PARCIAL
11141-0000-0001-0000	BANCO SANTANDER MEXICANO	5,305.63	Inversion	
11141-0000-0004-0000	BAJIO MUSEO MIL PLAZO 2	5,188,293.35	Inversion	
11141-0000-0005-0000	BAJIO MUSEO MIL PLAZO 5	5,200,847.62	Inversion	
	3 MESES			
	TOTAL	10,394,446.60		

1115 FONDOS CIAFECTACION ESPECIFICA

NOTA: ESF-01

CUENTA	NOMBRE DE LA CUENTA	MONTO	TIPO
	TOTAL	0.00	

1121 INVERSIONES FINANCIERAS DE CORTO PLAZO

NOTA: ESF-01

CUENTA	NOMBRE DE LA CUENTA	MONTO	TIPO	MONTO PARCIAL
	TOTAL	0.00		

1211 INVERSIONES A LARGO PLAZO

NOTA: ESF-01

CUENTA	NOMBRE DE LA CUENTA	MONTO	TIPO	MONTO PARCIAL
	TOTAL	0.00		

DE DESGLOSE
I. INFORMACION CONTABLE

1122 CUENTAS POR COBRAR A CORTO PLAZO			NOTA:
CUENTA	NOMBRE DE LA CUENTA	MONTO	2012
11221-0000-0001-0000	POR DIVERSOS	43,887.40	43,887.40
11221-0000-0007-0000	DEPENDENCIAS DE MPIO Y PARAMUNIC	16,482.50	16,482.50
11221-0000-0010-0001	TELEFONIA POR CABLE SA DE CV	4,263.00	0.00
11221-0000-0010-0002	ESCUELA PROFESIONAL DE COMERCIO Y ADMINISTRACION AC	18,629.32	0.00
11221-0000-0010-0009	CONSEJO PARA LA CULTURA Y LAS ARTES DE NUEVO LEON	32,818.00	0.00
11221-0000-0010-0010	INSTITUTO FEDERAL DE ACCESO A LA INFORMACION Y PROTECCION DE DATOS	12,200.00	0.00
11221-0000-0010-0011	ESCUELA BANCARIA Y COMERCIAL SC	7,612.80	0.00
11221-0000-0010-0012	UNIVERSIDAD NACIONAL AUTÓNOMA DE MEXICO	17,400.00	0.00
11221-0000-0010-0013	MUNICIPIO DE LEON	2,857,960.97	0.00
	TOTAL	3,011,253.99	60,369.90

1124 INGRESOS POR RECUPERAR A CORTO PLAZO			NOTA:
CUENTA	NOMBRE DE LA CUENTA	MONTO	2012
11249-0000-0001-0001	IVA A FAVOR	1,966,350.79	1,805,630.62
11249-0000-0001-0003	IVA ACREDITABLE PENDIENTE DE PAGO	21,580.89	121,193.84
	TOTAL	1,987,931.68	1,926,824.46

ESF-02

2011
43,887.40
16,482.50
0.00
0.00
0.00
0.00
0.00
0.00
0.00
60,369.90

ESF-02

2011
1,442,095.62
0.00
1,442,095.62

DE DESGLOSE
I. INFORMACION CONTABLE

1140 INVENTARIOS		NOTA: ESF-05
------------------	--	--------------

CUENTA	NOMBRE DE LA CUENTA	MONTO	MÉTODO
	TOTAL	0.00	

1150 ALMACENES		NOTA: ESF-05
----------------	--	--------------

CUENTA	NOMBRE DE LA CUENTA	MONTO	MÉTODO
	TOTAL	0.00	

DE DESGLOSE
I. INFORMACION CONTABLE

1213 FIDEICOMISOS, MANDATOS Y CONTRATOS ANÁLOGOS

NOTA: ESF-06

CUENTA	NOMBRE DE LA CUENTA	MONTO	TIPO	CARACTERÍSTICAS	NOMBRE DEL FIDEICOMISO	OBJETO DEL FIDEICOMISO
	TOTAL	0.00				

DE DESGLOSE
I. INFORMACION CONTABLE

1214 PARTICIPACIONES Y APORTACIONES DE CAPITAL

NOTA: ESF-07

CUENTA	NOMBRE DE LA CUENTA	MONTO	TIPO	EMPRESA/OPDes
	TOTAL	0.00		

DE DESGLOSE
I. INFORMACIÓN CONTABLE

1230 BIENES INMUEBLES, INFRAESTRUCTURA Y CONSTRUCCIONES EN PROCESO

NOTA: ESF-08

CUENTA	NOMBRE DE LA CUENTA	SALDO INICIAL	SALDO FINAL	FLUJO	CRITERIO
TOTAL		0.00	0.00	0.00	

1240 BIENES MUEBLES

NOTA: ESF-08

CUENTA	NOMBRE DE LA CUENTA	SALDO INICIAL	SALDO FINAL	FLUJO	CRITERIO
12411-5111-0000-0000	Muebles de oficina y estantería	1,144,172.08	1,145,722.08	1,550.00	Mensual
12412-5121-0000-0000	Muebles, excepto de oficina y estantería	215,390.00	430,780.00	215,390.00	Mensual
12413-5151-0000-0000	Equipo de cómputo y de tecnologías de la información	1,139,020.63	1,172,294.00	33,273.37	Mensual
12421-5211-0000-0000	Equipos y aparatos audiovisuales	81,975.19	116,675.37	34,700.18	Mensual
12429-5291-0000-0000	Otro mobiliario y equipo educacional y recreativo	22,534.49	313,966.00	291,431.51	Mensual
12441-5411-0000-0000	Vehículos y Equipo terrestre	1,727,617.16	1,727,617.16	0.00	Mensual
12465-5651-0000-0000	Equipo de comunicación y telecomunicación	0	0.00	0.00	Mensual
12467-6000-0001-0000	Herramientas	81,689.61	81,689.61	0.00	Mensual
12469-5891-0000-0000	Otros Bienes Muebles	2,144,369.08	2,144,369.08	0.00	Mensual
12471-5131-0000-0000	Bienes Artísticos Culturales y Científicos	301,724.14	301,724.14	0.00	Mensual
TOTAL		6,858,492.38	7,434,837.44	576,345.06	

1260 DEPRECIACIÓN Y DETERIORO ACUMULADA DE BIENES

NOTA: ESF-08

CUENTA	NOMBRE DE LA CUENTA	SALDO INICIAL	SALDO FINAL	FLUJO	CRITERIO
12625-0000-0001-0000	DEPRECIACION DE BIENES INFORMATICOS	969,239.08	1,006,201.53	36,962.45	Mensual
12631-0000-0001-0000	DEPRECIACION DE MOBILIARIO Y EQUIPO	2,259,771.49	2,340,287.71	80,516.22	Mensual
12632-0000-0001-0000	DEPRECIACION MOB Y EQ EDUCACIONAL Y RECR	5,049.68	13,287.12	8,237.44	Mensual
12634-0000-0001-0000	DEPRECIACION DE EQUIPO DE TRANSPORTE	1,723,277.97	1,727,617.10	4,339.13	Mensual
12636-0000-0001-0000	DEPRECIACION DE HERRAMIENTA	81,689.60	81,689.60	0.00	Mensual
TOTAL		5,039,027.82	5,169,083.06	130,055.24	

DE DESGLOSE
I. INFORMACION CONTABLE

NOTA: ESF-09

1250 ACTIVOS INTANGIBLES

CUENTA	NOMBRE DE LA CUENTA	SALDO INICIAL	SALDO FINAL	FLUJO	CRITERIO
12510-5911-0000-0000	SOFTWARE	0.00	7326.00	7,326.00	Amortizacion Por Tiempo
	TOTAL	0.00	7,326.00	7,326.00	

NOTA: ESF-09

1265 AMORTIZACIÓN ACUMULADA DE BIENES

CUENTA	NOMBRE DE LA CUENTA	SALDO INICIAL	SALDO FINAL	FLUJO	CRITERIO
	TOTAL	0.00	0.00	0.00	

NOTA: ESF-09

1270 ACTIVOS DIFERIDOS

CUENTA	NOMBRE DE LA CUENTA	SALDO INICIAL	SALDO FINAL	FLUJO	CRITERIO
12731-0000-0001-0000	COMUNICACIONES NEXTEL DE MEXICO	1,750.00	1,750.00	0.00	Deposito en Garantia
12731-0000-0002-0000	COMISION FEDERAL DE ELCTRICIDAD	18,423.20	18,423.20	0.00	Deposito en Garantia
	TOTAL	20,173.20	20,173.20	0.00	

DE DESGLOSE
I. INFORMACION CONTABLE

NOTA: ESF-10

1280	ESTIMACIONES Y DETERIOROS	
-------------	----------------------------------	--

TEXTO LIBRE

Informar los criterios utilizados para la determinación de las estimaciones; por ejemplo: estimación de cuentas incobrables, estimación de inventarios, deterioro de activos biológicos y cualquier otra que aplique.

DE DESGLOSE
I. INFORMACIÓN CONTABLE

1290 OTROS ACTIVOS NO CIRCULANTES

NOTA: ESF-11

CUENTA	NOMBRE DE LA CUENTA	MONTO	CARACTERÍSTICAS
	TOTAL	0.00	

DE DESGLOSE
I. INFORMACIÓN CONTABLE

2110 Y 2120 CUENTAS Y DOCUMENTOS POR PAGAR

NOTA: ESF-12

CUENTA	NOMBRE DE LA CUENTA	MONTO	A 90 días	A 180 días	A 365 días	+ 365 días	CARACTERÍSTICAS
21121-0000-0002-0053	DOCUDIGITAL SA DE CV	2,371.44	2,371.44				SE REALIZARA PAGO
21121-0000-0002-0080	HOTELES MODERNOS	145,851.55	145,851.55				SE REALIZARA PAGO
21121-0000-0002-0270	RAMIREZ MARTINEZ ILIANA DEL ROCIO	-1,338.48	-1,338.48				SE APLICARA SALDO A FACTURACION POSTERIOR
21171-0000-0001-0001	10% ISR RET HONORARIOS Y ARRENDAMIENTO	19,477.76	19,477.76				PAGO IMPUESTOS MENSUAL MAYO
21171-0000-0001-0002	ISPT	200,852.00	200,852.00				PAGO IMPUESTOS MENSUAL MAYO
21171-0000-0001-0003	ISPT (ASIMILABLES)	59,560.03	59,560.03				PAGO IMPUESTOS MENSUAL MAYO
21171-0000-0001-0004	SUBSIDIO POR PRODUCTOS DEL TRABAJO	-44,111.70	-44,111.70				PAGO IMPUESTOS MENSUAL MAYO
21171-0000-0001-0005	1% CEDULAR (HONORARIOS)	14,489.53	14,489.53				PAGO IMPUESTOS MENSUAL MAYO
21171-0000-0001-0006	2% ASIMILABLES CEDULAR	2,564.04	2,564.04				PAGO IMPUESTOS MENSUAL MAYO
21171-0000-0001-0007	2% CEDULAR POR HONORARIOS	4,386.98	4,386.98				PAGO IMPUESTOS MENSUAL MAYO
21171-0000-0001-0008	2% IMPUESTO SOBRE NOMINAS	38,455.00	38,455.00				PAGO IMPUESTOS MENSUAL MAYO
21171-0000-0001-0009	1% CEDULAR (ARRENDAMIENTO)	480.00	480.00				PAGO IMPUESTOS MENSUAL MAYO
21172-0000-0001-0004	IMSS RETENIDO	45,757.79	45,757.79				SE REALIZARA PAGO EN LIQUIDACION IMSS MAYO
21179-0000-0002-0000	IVA TRASLADADO PENDIENTE DE COBRO	10,724.59	10,724.59				SE PAGARA CUANDO SEA EFECTIVAMENTE COBRADO
21190-0000-0001-0003	DEPOSITOS TAQUILLA	10,731.00	10,731.00				SE EFECTUA REEMBOLSO AL CORTE DE CADA EVENTO AL EMPRESARIO TEATRAL
21190-0000-0001-0007	PROV CAJA CHICA	16.00	16.00				SE REALIZARA PAGO
21190-0000-0001-0008	VARIOS	10,433.61	10,433.61				SE REALIZARA PAGO
21190-0000-0002-0001	ANTICPO RENTA DE STANDS	4,500.00	4,500.00				SE APLICARAN LOS ANTICIPOS CUANDO SE EFECTUE LA FACTURACION CORRESPONDIENTE
21190-0000-0002-0002	ANTICPO RENTA TEATROS	204,794.85	204,794.85				SE APLICARAN LOS ANTICIPOS CUANDO SE EFECTUE LA FACTURACION CORRESPONDIENTE
21190-0000-0003-0002	FAMSA	1,278.00	1,278.00				SE REALIZARA PAGO
21190-0000-0003-0003	FONDO DE AHORRO	599,826.03	599,826.03				SE REALIZARA PAGO
21190-0000-0003-0004	FONACOT	21,035.50	21,035.50				SE REALIZARA PAGO
21190-0000-0003-0005	RET INFONAVIT(CREDITOS)	117,197.60	117,197.60				SE REALIZARA PAGO
21190-0000-0003-0006	CORDINACION NACIONAL DE TEATRO	406,678.00		406,678.00			CUANDO LA COORDINACION LO TRAMITE SEGUN LO ESTIPULADO EN EL CONVENIO
21190-0000-0003-0007	CAJA LIBERTAD	10,129.73	10,129.73				SE REALIZARA PAGO
21190-0000-0003-0008	LIBROS GJG	590.00	590.00				SE REALIZARA PAGO
	CUENTAS X PAGAR CP	1,886,730.85	1,480,052.85	406,678.00		0.00	0.00
	TOTAL	1,886,730.85	1,480,052.85	406,678.00		0.00	0.00

DE DESGLOSE
I. INFORMACIÓN CONTABLE

2159 OTROS PASIVOS DIFERIDOS A CORTO PLAZO

NOTA: ESF-13

CUENTA	NOMBRE DE LA CUENTA	MONTO	NATURALEZA	CARACTERÍSTICAS
	TOTAL	0.00		

2160 FONDOS Y BIENES DE TERCEROS EN GARANTÍA Y/O ADMINISTRACIÓN A CORTO PLAZO

NOTA: ESF-13

CUENTA	NOMBRE DE LA CUENTA	MONTO	NATURALEZA	CARACTERÍSTICAS
	TOTAL	0.00		

DE DESGLOSE
I. INFORMACIÓN CONTABLE

2199 OTROS PASIVOS CIRCULANTES

NOTA: ESF-14

CUENTA	NOMBRE DE LA CUENTA	MONTO	NATURALEZA	CARACTERÍSTICAS
	TOTAL	0.00		

DE DESGLOSE
I. INFORMACIÓN CONTABLE/PRESUPUESTAL

4300 OTROS INGRESOS Y BENEFICIOS

NOTA: ERA-02

CUENTA	NOMBRE DE LA CUENTA	MONTO	NATURALEZA	CARACTERÍSTICAS
43110-0520-0001-0001	INTERESES	145,668.54	Productos Financieros	Inversion a Plazo Fijo
	TOTAL	145,668.54		

DE DESGLOSE
I. INFORMACIÓN CONTABLE/PRESUPUESTAL

5000 GASTOS Y OTRAS PÉRDIDAS

NOTA: ERA-03

CUENTA	NOMBRE DE LA CUENTA	MONTO	% GASTO	EXPLICACIÓN
51110-1131-0000-0000	SUELDOS BASE AL PERSONAL PERMANENTE	5,695,315.71	30.06%	NOMINA DEL PERSONAL
51120-1211-0000-0000	HONORARIOS ASIMILABLES A SALARIOS	3,045,956.38	16.08%	EN ESTE RUBRO SE INCLUYE LA NOMINA DE MAESTROS Y PAGO A EDECANES
51130-1321-0000-0000	PRIMAS DE VACACIONES, DOMINICAL	240,761.84	1.27%	
51130-1323-0000-0000	GRATIFICACIÓN FIN DE AÑO	6,905.49	0.04%	
51130-1342-0000-0000	RETRIBUCIONES POR ACTIVIDADES ESPECIALES	28,123.00	0.15%	
51140-1411-0000-0000	APORTACIONES DE SEGURIDAD SOCIAL	562,285.41	2.97%	
51140-1421-0000-0000	APORTACIONES A FONDOS DE VIVIENDA	288,141.19	1.52%	
51140-1431-0000-0000	APORTACIONES AL SISTEMA PARA EL RETIRO	360,382.03	1.90%	
51150-1511-0000-0000	CUOTAS PARA EL FONDO DE AHORRO	643,596.09	3.40%	
51150-1522-0000-0000	LIQUIDACIONES POR INDEMNIZACIONES Y POR SUELDOS Y SALARIOS CAIDOS	146,980.50	0.78%	
51150-1545-0000-0000	AYUDA PARA DESPENSA	540,275.14	2.85%	
51150-1547-0000-0000	AYUDA PARA DÍA DE REYES	122,021.00	0.64%	
51150-1548-0000-0000	AYUDA PARA 10 DE MAYO	176,695.50	0.93%	
51150-1592-0000-0000	PREMIO POR PUNTUALIDAD	549,051.10	2.90%	
51150-1593-0000-0000	PREMIO POR ASISTENCIA	549,051.10	2.90%	
51210-2111-0000-0000	MATERIALES Y ÚTILES DE OFICINA	51,192.94	0.27%	
51210-2121-0000-0000	MATERIALES Y ÚTILES DE IMPRESIÓN Y REPRODUCCIÓN	1,280.00	0.01%	
51210-2141-0000-0000	MATERIALES Y ÚTILES DE TECNOLOGÍAS DE LA INFORMACIÓN Y COMUNICACIONES	64,439.33	0.34%	
51210-2151-0000-0000	MATERIAL IMPRESO E INFORMACIÓN DIGITAL	24,361.00	0.13%	
51210-2161-0000-0000	MATERIAL DE LIMPIEZA	40,207.07	0.21%	
51210-2171-0000-0000	MATERIALES Y ÚTILES DE ENSEÑANZA	217.42	0.00%	
51220-2211-0000-0000	PRODUCTOS ALIMENTICIOS PARA PERSONAS	46,266.38	0.24%	
51220-2231-0000-0000	UTENSILIOS PARA EL SERVICIO DE ALIMENTACIÓN	482.35	0.00%	
51240-2441-0000-0000	MADERA Y PRODUCTOS DE MADERA	43,600.25	0.23%	
51240-2451-0000-0000	VIDRIO Y PRODUCTOS DE VIDRIO	2,972.69	0.02%	
51240-2461-0000-0000	Material eléctrico y electrónico	494.82	0.00%	
51240-2481-0000-0000	MATERIALES COMPLEMENTARIOS .	33,085.75	0.17%	
51240-2491-0000-0000	OTROS MATERIALES Y ARTÍCULOS DE CONSTRUCCIÓN Y REPARACIÓN .	21,221.68	0.11%	
51250-2531-0000-0000	MEDICINAS Y PRODUCTOS FARMACÉUTICOS	1,836.44	0.01%	
51260-2613-0000-0000	Combustibles, lubricantes y aditivos destinados para actividades administrativas	27,271.49	0.14%	
51270-2711-0000-0000	Vestuario y uniformes destinados a actividades administrativas	190.20	0.00%	
51290-2911-0000-0000	HERRAMIENTAS MENORES	2,093.71	0.01%	
51290-2921-0000-0000	REFACCIONES Y ACCESORIOS MENORES DE EDIFICIOS	223.00	0.00%	
51290-2931-0000-0000	REFACCIONES Y ACCESORIOS MENORES DE MOBILIARIO Y EQUIPO DE ADMINISTRACIÓN, EDUCACIONAL Y RECREATIVO	159.48	0.00%	
51290-2941-0000-0000	REFACCIONES Y ACCESORIOS MENORES DE EQUIPO DE CÓMPUTO Y TECNOLOGÍAS DE LA INFORMACIÓN	217.59	0.00%	
51310-3111-0000-0000	SERVICIO DE ENERGÍA ELÉCTRICA	266,657.43	1.41%	
51310-3141-0000-0000	SERVICIO TELEFONÍA TRADICIONAL	70,338.99	0.37%	
51310-3151-0000-0000	SERVICIO TELEFONÍA CELULAR	69,637.02	0.37%	
51310-3171-0000-0000	Servicios de acceso de Internet, redes y procesamiento de información	45,449.15	0.24%	
51310-3172-0000-0000	Servicios de acceso de internet	20,456.47	0.11%	
51310-3181-0000-0000	SERVICIOS POSTALES	3,387.66	0.02%	
51320-3221-0000-0000	ARRENDAMIENTO DE EDIFICIOS	1,102,068.96	5.82%	
51320-3231-0000-0000	ARRENDAMIENTO DE MOBILIARIO Y EQUIPO DE ADMINISTRACIÓN.	3,000.00	0.02%	
51320-3233-0000-0000	Arrendamiento de equipo y bienes informáticos	12,000.00	0.06%	
51320-3291-0000-0000	OTROS ARRENDAMIENTOS	108,577.59	0.57%	
51330-3311-0000-0000	SERVICIOS LEGALES	6,936.94	0.04%	
51330-3321-0000-0000	SERVICIOS DE DISEÑO, ARQUITECTURA, INGENIERÍA Y ACTIVIDADES RELACIONADAS	150,235.72	0.79%	
51330-3331-0000-0000	Servicios de procesos, técnica y en tecnologías de la información	10,766.56	0.06%	
51330-3361-0000-0000	IMPRESIONES OFICIALES	464,193.00	2.45%	
51330-3381-0000-0000	SERVICIOS DE VIGILANCIA	34,459.50	0.18%	
51340-3411-0000-0000	SERVICIOS FINANCIEROS Y BANCARIOS	43,954.64	0.23%	
51340-3471-0000-0000	FLETES Y MANIOBRAS	95,875.12	0.51%	
51340-3481-0000-0000	COMISIONES POR VENTAS	409.51	0.00%	
51350-3511-0000-0000	CONSERVACIÓN Y MANTENIMIENTO DE INMUEBLES	40,671.69	0.21%	
51350-3513-0000-0000	Adaptación de inmuebles	28,040.01	0.15%	
51350-3521-0000-0000	INSTALACIÓN, REPARACIÓN Y MANTENIMIENTO DE MOBILIARIO Y EQUIPO DE ADMINISTRACIÓN, EDUCACIONAL Y RECREATIVO	6,725.12	0.04%	
51350-3531-0000-0000	INSTALACIÓN, REPARACIÓN Y MANTENIMIENTO DE EQUIPO DE CÓMPUTO Y TECNOLOGÍA DE LA INFORMACIÓN	10,426.13	0.06%	

DE DESGLOSE
I. INFORMACIÓN CONTABLE

3100 HACIENDA PÚBLICA/PATRIMONIO CONTRIBUIDO

NOTA: VHP-01

CUENTA	NOMBRE DE LA CUENTA	SALDO INICIAL	SALDO FINAL	MODIFICACION	TIPO	NATURALEZA
31100-0000-0001-0001	EN EFECTIVO	1,353,993.16	1,353,993.16	0.00	Aportaciones	Municipal
31100-0000-0001-0002	EN ESPECIE	98,356.03	98,356.03	0.00	Aportaciones	Municipal
	TOTAL	1,452,349.19	1,452,349.19	0.00		

DE DESGLOSE
I. INFORMACION CONTABLE

1110 FLUJO DE EFECTIVO

NOTA: EFE-01

CUENTA	NOMBRE DE LA CUENTA	SALDO INICIAL	SALDO FINAL	FLUJO
11112-0000-0001-0000	DIRECCION GENERAL	1,300.00	1,300.00	0.00
11112-0000-0002-0000	ADMINISTRACION	8,000.00	8,000.00	0.00
11112-0000-0003-0000	DIRECCION OPERATIVA	6,000.00	6,000.00	0.00
11112-0000-0004-0000	GALERIA JESUS GALLARDO	2,960.40	2,960.40	0.00
11112-0000-0005-0000	CASA DE LA CULTURA	2,000.00	2,000.00	0.00
11112-0000-0006-0000	ESCUELA DE MUSICA	977.70	977.70	0.00
11112-0000-0007-0000	ESCUELA DE ARTES PLASTICAS	2,000.00	2,000.00	0.00
11112-0000-0009-0000	VINCULACION	2,000.00	2,000.00	0.00
11112-0000-0010-0000	(MIL) MUSEO DE IDENTIDADES LEONESAS	0.00	2,000.00	2,000.00
1111	Efectivo	25,238.10	27,238.10	2,000.00
11121-0000-0001-0000	BANCOMER	185,474.74	1,376,741.80	1,191,267.06
11121-0000-0002-0000	SANTANDER MEXICANO	-29,780.03	-40,278.03	-10,498.00
11121-0000-0003-0001	BANCO DEL BAJIO CTA 10572230201	-501,162.34	-14,976.15	486,186.19
11121-0000-0003-0002	BANCO DEL BAJIO 2169407201 FIC	2,672.91	2,664.21	-8.70
11121-0000-0003-0003	BANCO DEL BAJIO 3202264 TAQUILLA	-65,339.86	-53,854.42	11,485.44
11121-0000-0003-0004	BANCO DEL BAJIO 10572230202	21,170.52	1,054,951.94	1,033,781.42
11121-0000-0003-0006	BAJIO 4202750 CONACULTA	3,244.00	3,244.00	0.00
11121-0000-0003-0007	5307665 MUSEO DE LAS IDENTIDADES	28,450.00	28,450.00	0.00
11121-0000-0003-0008	BAJIO 7868623 MIL	3,000.00	3,000.00	0.00
11121-0000-0003-0009	786934 ACCESIBILIDAD TMD	2,350,000.00	2,350,000.00	0.00
11121-0000-0003-0010	7869423 DUALIDAD ETERNA	750,000.00	3,000.00	-747,000.00
11121-0000-0004-0001	BANORTE 0137657902	-189,454.02	-332,142.69	-142,688.67
11121-0000-0005-0001	BANAMEX	504,719.68	-58,972.21	-563,691.89
1112	Bancos/Tesorería	3,062,995.60	4,321,828.45	1,258,832.85
11141-0000-0001-0000	BANCO SANTANDER MEXICANO	5,305.63	5,305.63	0.00
11141-0000-0004-0000	BAJIO MUSEO MIL PLAZO 2	5,106,145.97	5,188,293.35	82,147.38
11141-0000-0005-0000	BAJIO MUSEO MIL PLAZO 5	5,137,326.46	5,200,847.62	63,521.16
1114	Inversiones Temporales (3 meses)	10,248,778.06	10,394,446.60	145,668.54
1115	Fondos con Afectación Específica	0.00	0.00	0.00
1116	Depósitos de Fondos de Terceros	0.00	0.00	0.00
TOTAL		13,337,011.76	14,743,513.15	0.00

DE DESGLOSE
I. INFORMACION CONTABLE

1210, 1230, 1240 Y 1250 INVERSIONES, ADQ. BIENES MUEBLES, INMUEBLES E INTANGIBLES **NOTA: EFE-02**

CUENTA	NOMBRE DE LA CUENTA	FLUJO	% SUB
12411-5111-0000-0000	Muebles de oficina y estantería	1,550.00	0.27%
12412-5121-0000-0000	Muebles, excepto de oficina y estantería	215,390.00	36.90%
12413-5151-0000-0000	Equipo de cómputo y de tecnologías de la información	33,273.11	5.70%
12421-5211-0000-0000	Equipos y aparatos audiovisuales	34,700.00	5.95%
12429-5291-0000-0000	Otro mobiliario y equipo educacional y recreativo	291,431.95	49.93%
12441-5411-0000-0000	Vehiculos y Equipo terrestre	0.00	0.00%
12465-5651-0000-0000	Equipo de comunicación y telecomunicacion	0.00	0.00%
12467-0000-0001-0000	HERRAMIENTAS	0.00	0.00%
12469-5891-0000-0000	OTROS BIENES MUEBLES	0.00	0.00%
12471-5131-0000-0000	Bienes Artisticos Culturales y Cientificos	0.00	0.00%
12510-5911-0000-0000	SOFTWARE	7326.00	1.26%
	TOTAL	583,671.06	100.00%

II. DE MEMORIA (DE ORDEN):

DE MEMORIA

A) Contables:

Juicios

Se cuenta con tres demandas laborales las cuales ya esta en proceso el juicio

B) Presupuestales:

NOTAS DE MEMORIA

CUENTA	NOMBRE DE LA CUENTA	SALDO INICIAL	SALDO FINAL	FLUJO
8110-00-0000-00-0000-0000	LEY DE INGRESOS ESTIMADA	36,468,268.00	19,741,220.00	-16,727,048.00
8120-00-0000-00-0000-0000	LEY DE INGRESOS POR EJECUTAR	759,859.68	-2,499,471.68	-3,259,331.36
8130-00-0000-00-0000-0000	LEY DE INGRESOS MODIFICADA	-27,888,877.03	-3,666,524.71	24,222,352.32
8140-00-0000-00-0000-0000	LEY DE INGRESOS DEVENGADA	0.00	2,940,160.00	2,940,160.00
8150-00-0000-00-0000-0000	LEY DE INGRESOS RECAUDADA	63,597,285.35	22,967,056.39	-40,630,228.96
8210-00-0000-00-0000-0000	PRESUPUESTO DE EGRESOS APROBADO	36,468,268.00	20,030,957.00	-16,437,311.00
8220-00-0000-00-0000-0000	PRESUPUESTO DE EGRESOS POR EJERCER	18,208,230.47	19,393,342.36	1,185,111.89
8230-00-0000-00-0000-0000	PRESUPUESTO DE EGRESOS MODIFICADO	-27,888,876.89	-18,759,484.01	9,129,392.88
8240-00-0000-00-0000-0000	PRESUPUESTO COMPROMETIDO	0.00	0.00	0.00
8250-00-0000-00-0000-0000	PRESUPUESTO DEVENGADO	0.00	0.00	0.00
8260-00-0000-00-0000-0000	PRESUPUESTO DE EGRESOS EJERCIDO	0.00	0.00	0.00
8270-00-0000-00-0000-0000	PRESUPUESTO DE EGRESOS PAGADO	50,833,597.97	19,397,098.65	-31,436,499.32
...	...			
	TOTAL			

NOTAS DE GESTIÓN ADMINISTRATIVA

Los Estados Financieros de los entes públicos, proveen de información financiera a los principales usuarios de la misma, al Congreso y a los ciudadanos.

El objetivo del presente documento es la revelación del contexto y de los aspectos económicos financieros más relevantes que influyeron en las decisiones del período, y que deberán ser considerados en la elaboración de los estados financieros para la mayor comprensión de los mismos y sus particularidades.

De esta manera, se informa y explica la respuesta del gobierno a las condiciones relacionadas con la información financiera de cada período de gestión; además, de exponer aquellas políticas que podrían afectar la toma de decisiones en períodos posteriores.

❖ Las notas de gestión administrativa deben contener los siguientes puntos:

1. Introducción:

El Instituto Cultural de León es una Institución dedicada a la promoción, al desarrollo y preservación de la Cultura en el municipio así como el de impulsar los procesos humanos a través de creadores de arte, de la participación de grupos sociales.

2. Describir el panorama Económico y Financiero:

Durante el mes de Mayo mismo que se informa la situación económico financiero no tiene variaciones importantes sino las normales de acuerdo a lo planeado por lo que no hay comentarios que reflejar.

3. Autorización e Historia:

Se informará sobre:

a) Fecha de creación del ente.

22 DE MARZO DE 1994

b) Principales cambios en su estructura (interna históricamente).

Se acopla a los requerimientos de cada administración, por lo que desde Octubre del año 2012 la estructura orgánica se modificó de acuerdo al Plan de Gobierno Municipal.

4. Organización y Objeto Social:

Se informará sobre:

a) Objeto social.

Asumir la rectoría de las políticas que apruebe el H. Ayuntamiento en materia de Cultura.

b) Principal actividad.

Promover y Difundir la Cultura.

c) Ejercicio fiscal

Enero-Diciembre 2013

d) Régimen jurídico (Forma como está dada de alta la entidad ante la S.H.C.P., ejemplos: S.C., S.A., Personas morales sin fines de lucro, etc.).

Persona Moral con Fines No Lucrativos

e) Consideraciones fiscales del ente: revelar el tipo de contribuciones que esté obligado a pagar o retener. ENTERO DE RETENCIONES POR SUELDOS, RETENCIONES POR ASIMILABLES A SALARIOS, RETENCIONES POR SERVICIOS PROFESIONALES, IMPUESTO AL VALOR AGREGADO, IMPUESTOS CEDULARES ESTATALES Y RETENCIONES POR ARRENDAMIENTO DE INMUEBLES.

f) Estructura organizacional básica.

*Anexar organigrama de la entidad.

g) Fideicomisos, mandatos y análogos de los cuales es fideicomitente o fiduciario.

NO APLICA

5. Bases de Preparación de los Estados Financieros:

Se informará sobre:

a) Si se ha observado la normatividad emitida por el CONAC y las disposiciones legales aplicables.

SE REALIZARON LOS ESTADOS FINANCIEROS DE ACUERDO A LOS LINEAMIENTOS ESTABLECIDOS POR EL CONAC Y SE ADECUO EL SISTEMA DE CONTABILIDAD A LOS REQUERIMIENTOS DE ARMONIZACIÓN ESTABLECIDOS.

b) La normatividad aplicada para el reconocimiento, valuación y revelación de los diferentes rubros de la información financiera, así como las bases de medición utilizadas para la elaboración de los estados financieros; por ejemplo: costo histórico, valor de realización, valor razonable, valor de recuperación o cualquier otro método empleado y los criterios de aplicación de los mismos.
Costo Historico

c) Postulados básicos.

SE REALIZARON LOS ESTADOS FINANCIEROS DE ACUERDO A LOS LINEAMIENTOS ESTABLECIDOS POR EL CONAC Y SE ADECUO EL SISTEMA DE CONTABILIDAD A LOS REQUERIMIENTOS DE ARMONIZACIÓN ESTABLECIDOS.

d) Normatividad supletoria. En caso de emplear varios grupos de normatividades (normatividades supletorias), deberá realizar la justificación razonable correspondiente, su alineación con los PBCG y a las características cualitativas asociadas descritas en el MCCG (documentos publicados en el Diario Oficial de la Federación, agosto 2009).

No aplica

e) Para las entidades que por primera vez estén implementando la base devengado de acuerdo a la Ley de Contabilidad, deberán:

*Revelar las nuevas políticas de reconocimiento:

No aplica

*Plan de implementación:

No aplica

*Revelar los cambios en las políticas, la clasificación y medición de las mismas, así como su impacto en la información financiera:

No aplica

6. Políticas de Contabilidad Significativas:

Se informará sobre:

a) Actualización: se informará del método utilizado para la actualización del valor de los activos, pasivos y Hacienda Pública y/o patrimonio y las razones de dicha elección. Así como informar de la desconexión o reconexión inflacionaria:
Valor Historico

b) Informar sobre la realización de operaciones en el extranjero y de sus efectos en la información financiera gubernamental:
No aplica

c) Método de valuación de la inversión en acciones de Compañías subsidiarias no consolidadas y asociadas:
No Aplica

d) Sistema y método de valuación de inventarios y costo de lo vendido:
Valor Histórico

e) Beneficios a empleados: revelar el cálculo de la reserva actuarial, valor presente de los ingresos esperados comparado con el valor presente de la estimación de gastos tanto de los beneficiarios actuales como futuros:
PREMIOS DE PUNTUALIDAD Y ASISTENCIA, FONDO DE AHORRO, DESPENSA Y DEMAS PRESTACIONES DE LEY

f) Provisiones: objetivo de su creación, monto y plazo:
SE DAN EN BASE A LO ESTABLECIDO EN LA LEY PARA EL EJERCICIO Y CONTROL DE LOS RECURSOS PÚBLICOS ASÍ COMO LO DISPUESTO EN LOS ACUERDOS DEL CONAC.

g) Reservas: objetivo de su creación, monto y plazo:
No se cuenta con reservas

h) Cambios en políticas contables y corrección de errores junto con la revelación de los efectos que se tendrá en la información financiera del ente público, ya sea retrospectivos o prospectivos:
No hay cambios en las políticas contables ya que desde el 2012 se armonizo el catalogo de acuerdo a la Ley de Contabilidad Gubernamental

i) Reclasificaciones: Se deben revelar todos aquellos movimientos entre cuentas por efectos de cambios en los tipos de operaciones:
SON EN BASE A LA MISMA OPERATIVIDAD DEL INSTITUTO

j) Depuración y cancelación de saldos:
SE REVISARA Y NOTIFICARA A LA UNIDAD RESPONSABLE LA CANCELACION O DEPURACION DE LA CUENTA

7. Posición en Moneda Extranjera y Protección por Riesgo Cambiario:

Se informará sobre:

a) Activos en moneda extranjera:
No aplica

b) Pasivos en moneda extranjera:
No aplica

c) Posición en moneda extranjera:
No aplica

d) Tipo de cambio:
No aplica

e) Equivalente en moneda nacional:
No aplica

Lo anterior por cada tipo de moneda extranjera que se encuentre en los rubros de activo y pasivo.
Adicionalmente se informará sobre los métodos de protección de riesgo por variaciones en el tipo de cambio.

8. Reporte Analítico del Activo:

Debe mostrar la siguiente información:

- a) Vida útil o porcentajes de depreciación, deterioro o amortización utilizados en los diferentes tipos de activos:
MOBILIARIO Y EQUIPO 10%, BIENES INFORMATICOS 30%, EQUIPO DE TRANSPORTE 25%, OTROS EQUIPOS 10 % ,
HERRAMIENTAS 35%
- b) Cambios en el porcentaje de depreciación o valor residual de los activos:
No aplica
- c) Importe de los gastos capitalizados en el ejercicio, tanto financieros como de investigación y desarrollo:
No aplica
- d) Riesgos por tipo de cambio o tipo de interés de las inversiones financieras:
No aplica
- e) Valor activado en el ejercicio de los bienes construidos por la entidad:
No aplica
- f) Otras circunstancias de carácter significativo que afecten el activo, tales como bienes en garantía, señalados en embargos, litigios, títulos de inversiones entregados en garantías, baja significativa del valor de inversiones financieras, etc.:
NINGUNA
- g) Desmantelamiento de Activos, procedimientos, implicaciones, efectos contables:
No aplica
- h) Administración de activos; planeación con el objetivo de que el ente los utilice de manera más efectiva:
LOS ACTIVOS ADQUIRIDOS SON INVENTARIADOS Y POSTERIORMENTE SE DAN EN REGUARDO A CADA DIRECCION
COMPROMETIENDOSE A DARLES EL MEJOR USO.

Adicionalmente, se deben incluir las explicaciones de las principales variaciones en el activo, en cuadros comparativos como sigue:

- a) Inversiones en valores:
No aplica
- b) Patrimonio de Organismos descentralizados de Control Presupuestario Indirecto:
No aplica
- c) Inversiones en empresas de participación mayoritaria:
No aplica
- d) Inversiones en empresas de participación minoritaria:
No aplica
- e) Patrimonio de organismos descentralizados de control presupuestario directo, según corresponda:
SE ANEXA INFORMACIÓN EN LAS NOTAS.

9. Fideicomisos, Mandatos y Análogos:

Se deberá informar:

- a) Por ramo administrativo que los reporta:
No aplica
- b) Enlistar los de mayor monto de disponibilidad, relacionando aquéllos que conforman el 80% de las disponibilidades:
No aplica

10. Reporte de la Recaudación:

a) Análisis del comportamiento de la recaudación correspondiente al ente público o cualquier tipo de ingreso, de forma separada los ingresos locales de los federales:
Se anexa en la Nota de desglose

b) Proyección de la recaudación e ingresos en el mediano plazo:
Se anexa en la Nota de desglose

11. Información sobre la Deuda y el Reporte Analítico de la Deuda:

Se informará lo siguiente:

a) Utilizar al menos los siguientes indicadores: deuda respecto al PIB y deuda respecto a la recaudación tomando, como mínimo, un período igual o menor a 5 años. No aplica

b) Información de manera agrupada por tipo de valor gubernamental o instrumento financiero en la que se considere intereses, comisiones, tasa, perfil de vencimiento y otros gastos de la deuda.
* Se anexara la información en las notas de desglose.

12. Calificaciones otorgadas:

Informar, tanto del ente público como cualquier transacción realizada, que haya sido sujeta a una calificación crediticia:
No aplica

13. Proceso de Mejora:

Se informará de:

a) Principales Políticas de control interno:
EL INSTITUTO SE APEGA A LOS LINEAMIENTOS DE CONTROL PRESUPUESTAL Y SE ENCUENTRA EN UN PROCESO DE NORMAR TODAS LAS POLITICAS QUE SE LLEVAN A CABO DE MANERA VERBAL

b) Medidas de desempeño financiero, metas y alcance:
SE ENCUENTRAN EN PROCESO

14. Información por Segmentos:

No es necesario

15. Eventos Posteriores al Cierre:

El ente público informará el efecto en sus estados financieros de aquellos hechos ocurridos en el período posterior al que informa, que proporcionan mayor evidencia sobre eventos que le afectan económicamente y que no se conocían a la fecha de cierre.

16. Partes Relacionadas:

Se debe establecer por escrito que no existen partes relacionadas que pudieran ejercer influencia significativa sobre la toma de decisiones financieras y operativas:
No aplica

17. Responsabilidad sobre la presentación razonable de los Estados Financieros:

Los Estados Financieros deberán estar rubricados en cada página de los mismos e incluir al final la siguiente leyenda: "Bajo protesta de decir verdad declaramos que los Estados Financieros y sus notas, son razonablemente correctos y son responsabilidad del emisor.

18. Nota. En el mes de Enero se realizó la ampliación del presupuesto de egresos por la cantidad de 13,300,000.00 lo que corresponde a recursos que no fueron ejercidos en el 2012 correspondientes a 3 proyectos por realizar: Museo de las Identidades leonesas (\$10,200,000.00), Dualidad Eterna (\$750,000.00) y Accesibilidad universal Teatro Manuel Doblado(\$2,350,000.00) este movimiento presupuestal fue aprobado por el consejo directivo del Insituto, en el mes de mayo se devolvió el recurso del proyecto de Dualidad Eterna (\$ 750,000.00), por lo que presupuestalmente la diferencia se modifica a la cantidad de \$12,550,000.00 entre el presupuesto de egresos y el presupuesto de ingresos ya que dichos recursos fueron reconocidos en el ejercicio anterior, por lo que se reflejara en el CRI 03 Aplicación de Remanentes el cual está ligado a la cuenta contable de patrimonio Remanente 2012 que irá disminuyendo mensualmente según los recursos ejercidos de los proyectos mencionados.

Recomendaciones

Nota 1: Las notas de Gestión Administrativa sólo se presentarán en medio magnético, las notas que no estén contempladas en el formato se agregarán libremente al mismo.

INSTITUTO CULTURAL DE LEÓN

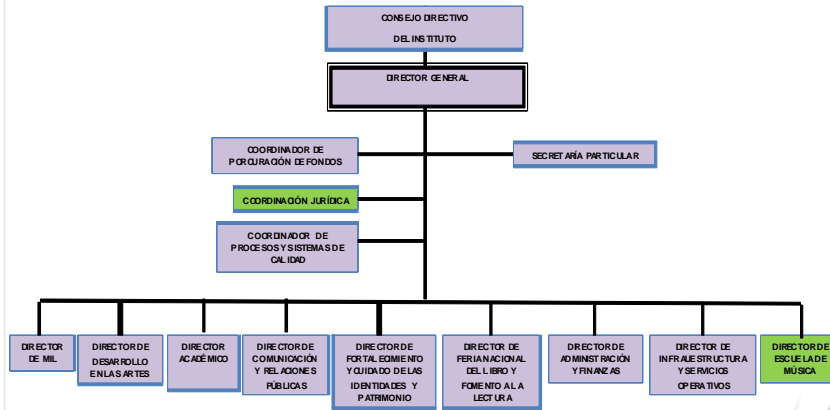

INSTITUTO
CULTURAL DE LEÓN

DIRECCIÓN ACADÉMICA

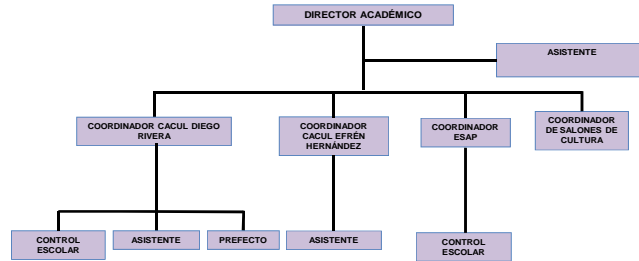

11 Plazas

DIRECCIÓN DE ESCUELA DE MÚSICA

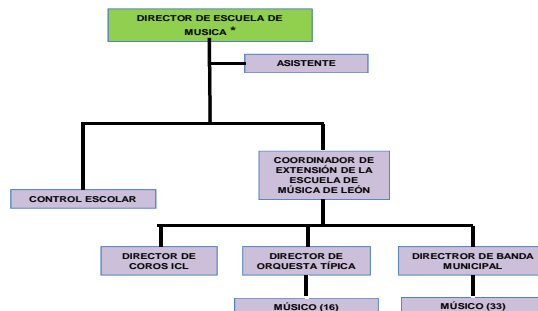

56 Plazas

* 1 propuesta de ascenso del puesto de Coordinación a Dirección

DIRECCIÓN DE COMUNICACIÓN

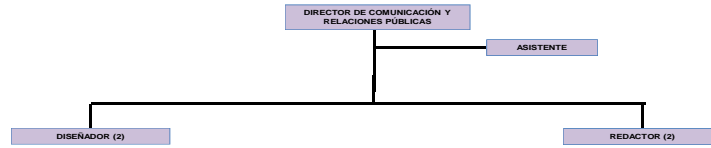

6 Plazas



**DIRECCIÓN DE DESARROLLO
EN LAS ARTES**

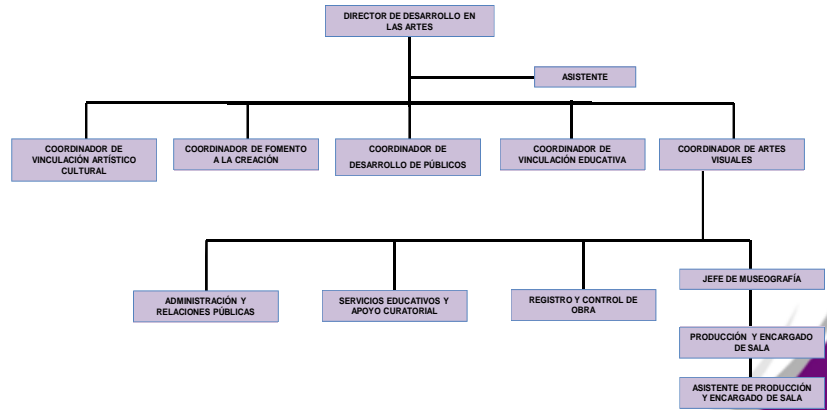

13 Plazas



**DIRECCIÓN DE INFRAESTRUCTURA
Y DE SERVICIOS OPERATIVOS**

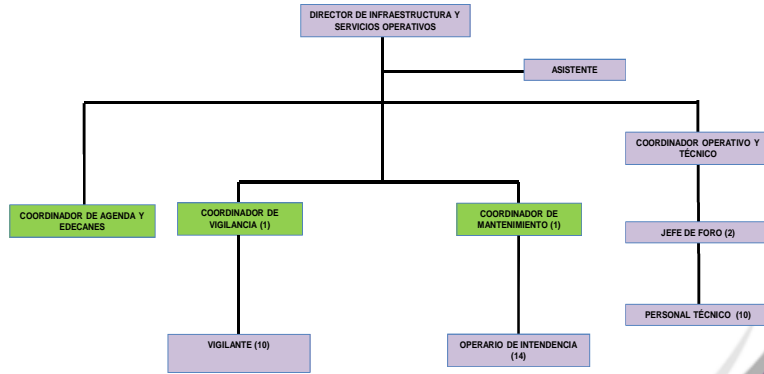

42 Plazas

* 3 Propuestas de ascenso a Coordinación



DIRECCIÓN DE ADMINISTRACIÓN Y FINANZAS

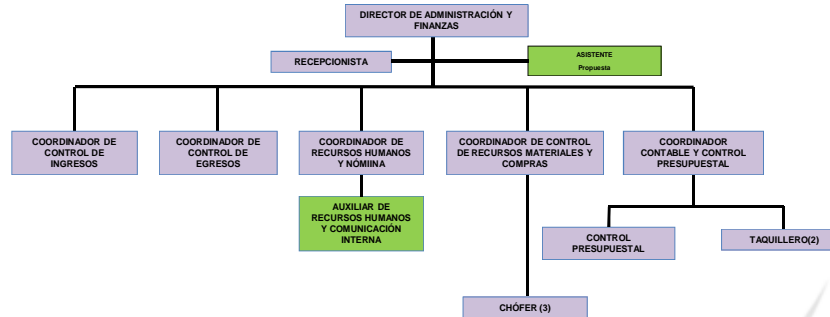

13 Plazas

* 2 Propuestas de nuevas plazas, las cuales funcionarían hasta que haya suficiencia presupuestal.



**DIRECCIÓN DE FORTALECIMIENTO Y CUIDADO
DE LAS IDENTIDADES Y EL PATRIMONIO**



4 Plazas



DIRECCIÓN GENERAL

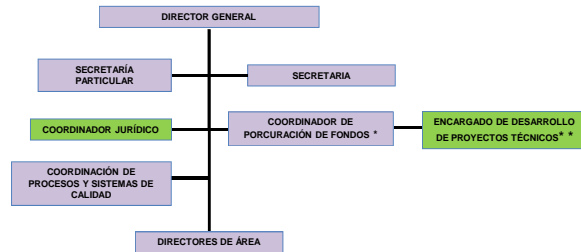

5 Plazas

* 2 Propuestas de nuevas plazas, las cuales funcionarían hasta que haya suficiencia presupuestal.

**DIRECCIÓN DE LA FERIA
DEL LIBRO (FENAL)**

DIRECTOR DE FERIA NACIONAL DEL
LIBRO Y FOMENTO A LA LECTURA

COORDINACIÓN DE EXPOSITORES
Y LOGÍSTICA

2 Plazas



**DIRECCIÓN DE MUSEO DE LAS
IDENTIDADES LEONESAS**

DIRECTOR DE MIL

1 Plaza



INSTITUTO CULTURAL DE LEON
ESTADO ANALÍTICO DE INGRESOS
AL 31 de Mayo de 2013

INDICE CRI	CONCEPTO	LEY DE INGRESOS ESTIMADA	MODIFICADO (A)	DEVENGADO	RECAUDADO (B)	AVANCE DE RECAUDACIÓN (B/A)
	PRESUPUESTO DE INGRESOS	44,820,605.00	48,487,129.71	25,907,216.39	22,967,056.39	47%
10	Impuestos	0.00	0.00	0.00	0.00	0%
11	Impuestos sobre los ingresos	0.00	0.00	0.00	0.00	0%
12	Impuestos sobre el patrimonio	0.00	0.00	0.00	0.00	0%
13	Impuestos sobre la producción, el consumo y las transacciones	0.00	0.00	0.00	0.00	0%
14	Impuestos al comercio exterior	0.00	0.00	0.00	0.00	0%
15	Impuestos sobre nóminas y asimilables	0.00	0.00	0.00	0.00	0%
16	Impuestos ecológicos	0.00	0.00	0.00	0.00	0%
17	Accesorios de impuestos	0.00	0.00	0.00	0.00	0%
18	Otros impuestos	0.00	0.00	0.00	0.00	0%
19	Impuestos no comprendidos en las fracciones de la ley de ingresos causadas en ejercicios fiscales anteriores pendientes de liquidación o pago.	0.00	0.00	0.00	0.00	0%
20	Cuotas y Aportaciones de Seguridad Social	0.00	0.00	0.00	0.00	0%
21	Aportaciones para fondos de vivienda	0.00	0.00	0.00	0.00	0%
22	Cuotas para el seguro social	0.00	0.00	0.00	0.00	0%
23	Cuotas de ahorro para el retiro	0.00	0.00	0.00	0.00	0%
24	Otras cuotas y aportaciones para la seguridad social	0.00	0.00	0.00	0.00	0%
25	Accesorios	0.00	0.00	0.00	0.00	0%
30	Contribuciones de Mejoras	0.00	0.00	0.00	0.00	0%
31	Contribuciones de mejoras por obras públicas	0.00	0.00	0.00	0.00	0%
39	Contribuciones de mejoras no comprendidas en las fracciones de la ley de ingresos causadas en ejercicios fiscales anteriores pendientes de liquidación o pago.	0.00	0.00	0.00	0.00	0%
40	Derechos	0.00	0.00	0.00	0.00	0%
41	Derechos por el uso, goce, aprovechamiento o explotación de bienes de dominio público	0.00	0.00	0.00	0.00	0%
42	Derechos a los hidrocarburos	0.00	0.00	0.00	0.00	0%
43	Derechos por prestación de servicios	0.00	0.00	0.00	0.00	0%
44	Otros derechos	0.00	0.00	0.00	0.00	0%
45	Accesorios	0.00	0.00	0.00	0.00	0%
49	Derechos no comprendidos en las fracciones de la ley de ingresos causadas en ejercicios fiscales anteriores pendientes de liquidación o pago.	0.00	0.00	0.00	0.00	0%
50	Productos	2,750,000.00	2,812,500.00	1,233,234.65	1,233,234.65	44%
51	Productos de tipo corriente	0.00	0.00	0.00	0.00	0%
52	Productos de capital	0.00	62,500.00	145,668.54	145,668.54	100%
59	Productos no comprendidos en las fracciones de la ley de ingresos causadas en ejercicios fiscales anteriores pendientes de liquidación o pago.	2,750,000.00	2,750,000.00	1,087,566.11	1,087,566.11	40%
60	Aprovechamientos	0.00	0.00	0.00	0.00	0%
61	Aprovechamientos de tipo corriente	0.00	0.00	0.00	0.00	0%
62	Aprovechamientos de capital	0.00	0.00	0.00	0.00	0%
69	Aprovechamientos no comprendidos en las fracciones de la ley de ingresos causadas en ejercicios fiscales anteriores pendientes de liquidación o pago.	0.00	0.00	0.00	0.00	0%
70	Ingresos por Venta de Bienes y Servicios	7,986,851.00	9,454,623.71	5,495,852.25	5,396,005.25	57%
71	Ingresos por venta de bienes y servicios de organismos descentralizados	7,986,851.00	9,454,623.71	5,495,852.25	5,396,005.25	57%
72	Ingresos de operación de entidades paraestatales empresariales	0.00	0.00	0.00	0.00	0%
73	Ingresos por venta de bienes y servicios producidos en establecimientos del gobierno central	0.00	0.00	0.00	0.00	0%
80	Participaciones y Aportaciones	0.00	0.00	0.00	0.00	0%

81	Participaciones	0.00	0.00	0.00	0.00	0%
82	Aportaciones	0.00	0.00	0.00	0.00	0%
83	Convenios	0.00	0.00	0.00	0.00	0%
90	Transferencias, Asignaciones, Subsidios y Otras Ayudas	34,083,754.00	36,220,006.00	19,178,129.49	16,337,816.49	45%
91	Transferencias internas y asignaciones al sector público	0.00	0.00	0.00	0.00	0%
92	Transferencias al resto del sector público	0.00	0.00	0.00	0.00	0%
93	Subsidios y subvenciones	34,083,754.00	36,220,006.00	19,178,129.49	16,337,816.49	45%
94	Ayudas sociales	0.00	0.00	0.00	0.00	0%
95	Pensiones y jubilaciones	0.00	0.00	0.00	0.00	0%
96	Tranferencias a fideicomisos, mandatos y análogos	0.00	0.00	0.00	0.00	0%
00	Ingresos Derivados de Financiamiento	0.00	0.00	0.00	0.00	0%
01	Endeudamiento Interno	0.00	0.00	0.00	0.00	0%
02	Endeudamiento Externo	0.00	0.00	0.00	0.00	0%
03	Aplicación de Remanentes	0.00	0.00	0.00	0.00	0%

1 2 3 4 5 6 7 8 9 10 11 12 13 14 15 16 17 18 19 20 21 22 23 24 25 26 27 28 29 30 31 32 33 34 35 36 37 38 39 40 41 42 43 44 45 46 47 48 49 50 51 52 53 54 55 56 57 58 59 60 61 62 63 64 65 66 67 68 69 70 71 72 73 74 75 76 77 78 79 80 81 82 83 84 85 86 87 88 89 90 91 92 93 94 95 96 97 98 99 100 101 102 103 104 105 106 107 108 109 110 111 112 113 114 115 116 117 118 119 120 121 122 123 124 125 126 127 128 129 130 131 132 133 134 135 136 137 138 139 140 141 142 143 144 145 146 147 148 149 150 151 152 153 154 155 156 157 158 159 160 161 162 163 164 165 166 167 168 169 170 171 172 173 174 175 176 177 178 179 180 181 182 183 184 185 186 187 188 189 190 191 192 193 194 195 196 197 198 199 200 201 202 203 204 205 206 207 208 209 210 211 212 213 214 215 216 217 218 219 220 221 222 223 224 225 226 227 228 229 230 231 232 233 234 235 236 237 238 239 240 241 242 243 244 245 246 247 248 249 250 251 252 253 254 255 256 257 258 259 260 261 262 263 264 265 266 267 268 269 270 271 272 273 274 275 276 277 278 279 280 281 282 283 284 285 286 287 288 289 290 291 292 293 294 295 296 297 298 299 300 301 302 303 304 305 306 307 308 309 310 311 312 313 314 315 316 317 318 319 320 321 322 323 324 325 326 327 328 329 330 331 332 333 334 335 336 337 338 339 340 341 342 343 344 345 346 347 348 349 350 351 352 353 354 355 356 357 358 359 360 361 362 363 364 365 366 367 368 369 370 371 372 373 374 375 376 377 378 379 380 381 382 383 384 385 386 387 388 389 390 391 392 393 394 395 396 397 398 399 400 401 402 403 404 405 406 407 408 409 410 411 412 413 414 415 416 417 418 419 420 421 422 423 424 425 426 427 428 429 430 431 432 433 434 435 436 437 438 439 440 441 442 443 444 445 446 447 448 449 450 451 452 453 454 455 456 457 458 459 460 461 462 463 464 465 466 467 468 469 470 471 472 473 474 475 476 477 478 479 480 481 482 483 484 485 486 487 488 489 490 491 492 493 494 495 496 497 498 499 500 501 502 503 504 505 506 507 508 509 510 511 512 513 514 515 516 517 518 519 520 521 522 523 524 525 526 527 528 529 530 531 532 533 534 535 536 537 538 539 540 541 542 543 544 545 546 547 548 549 550 551 552 553 554 555 556 557 558 559 560 561 562 563 564 565 566 567 568 569 570 571 572 573 574 575 576 577 578 579 580 581 582 583 584 585 586 587 588 589 590 591 592 593 594 595 596 597 598 599 600 601 602 603 604 605 606 607 608 609 610 611 612 613 614 615 616 617 618 619 620 621 622 623 624 625 626 627 628 629 630 631 632 633 634 635 636 637 638 639 640 641 642 643 644 645 646 647 648 649 650 651 652 653 654 655 656 657 658 659 660 661 662 663 664 665 666 667 668 669 670 671 672 673 674 675 676 677 678 679 680 681 682 683 684 685 686 687 688 689 690 691 692 693 694 695 696 697 698 699 700 701 702 703 704 705 706 707 708 709 710 711 712 713 714 715 716 717 718 719 720 721 722 723 724 725 726 727 728 729 730 731 732 733 734 735 736 737 738 739 740 741 742 743 744 745 746 747 748 749 750 751 752 753 754 755 756 757 758 759 760 761 762 763 764 765 766 767 768 769 770 771 772 773 774 775 776 777 778 779 780 781 782 783 784 785 786 787 788 789 790 791 792 793 794 795 796 797 798 799 800 801 802 803 804 805 806 807 808 809 810 811 812 813 814 815 816 817 818 819 820 821 822 823 824 825 826 827 828 829 830 831 832 833 834 835 836 837 838 839 840 841 842 843 844 845 846 847 848 849 850 851 852 853 854 855 856 857 858 859 860 861 862 863 864 865 866 867 868 869 870 871 872 873 874 875 876 877 878 879 880 881 882 883 884 885 886 887 888 889 890 891 892 893 894 895 896 897 898 899 900 901 902 903 904 905 906 907 908 909 910 911 912 913 914 915 916 917 918 919 920 921 922 923 924 925 926 927 928 929 930 931 932 933 934 935 936 937 938 939 940 941 942 943 944 945 946 947 948 949 950 951 952 953 954 955 956 957 958 959 960 961 962 963 964 965 966 967 968 969 970 971 972 973 974 975 976 977 978 979 980 981 982 983 984 985 986 987 988 989 990 991 992 993 994 995 996 997 998 999 1000

.....

.....

.....

.....

.....

.....

.....

.....

.....

.....

.....

#####

#####

#####

#####

#####

#####

#####

#####

#####

#####

#####

#####

#####

#####

#####

#####

#####

#####

#####

#####

#####

#####

#####

#####

#####

#####

#####

#####

#####

#####

#####

#####

#####

#####

#####

#####

#####

#####

#####

#####

#####

#####

#####

#####

#####

#####

#####

#####

#####

#####

#####

#####

#####

#####

#####

1. The first part of the document discusses the importance of maintaining accurate records of all financial transactions. This includes not only income and expenses but also assets and liabilities. Proper record-keeping is essential for tax compliance and financial planning.

2. The second part of the document outlines the various methods available for recording financial transactions. These methods range from traditional paper-based ledgers to modern digital accounting software. Each method has its own advantages and disadvantages, and the choice of method depends on the size and complexity of the business.

3. The third part of the document provides a detailed explanation of the double-entry accounting system. This system ensures that every transaction is recorded in two accounts, one as a debit and one as a credit, which helps to maintain the balance of the accounting equation. This system is widely used by businesses of all sizes.

4. The fourth part of the document discusses the importance of regular reconciliation. Reconciliation involves comparing the company's internal records with external statements, such as bank statements, to ensure that the records are accurate and up-to-date. Regular reconciliation helps to identify and correct errors before they become a problem.

5. The fifth part of the document provides a list of common accounting errors and how to avoid them. These errors include misposting, transposition, and omission. By understanding these errors and taking steps to prevent them, businesses can ensure the accuracy of their financial records.

6. The sixth part of the document discusses the importance of maintaining proper documentation for all financial transactions. This includes keeping receipts, invoices, and other supporting documents for a period of time specified by tax laws. Proper documentation is essential for defending against audits and ensuring compliance with tax regulations.

7. The seventh part of the document provides a summary of the key points discussed in the document. It emphasizes the importance of accurate record-keeping, proper documentation, and regular reconciliation for successful financial management.

8. The eighth part of the document provides a list of resources for further information on accounting and financial management. These resources include books, articles, and online courses. Businesses are encouraged to take advantage of these resources to improve their financial literacy and skills.

9. The ninth part of the document provides a list of frequently asked questions (FAQ) related to the topics discussed in the document. These questions cover a wide range of topics, from basic accounting principles to more advanced topics like tax planning and financial forecasting.

10. The tenth part of the document provides a list of contact information for the author and other relevant parties. This information includes the author's name, address, phone number, and email address. Businesses are encouraged to contact the author if they have any questions or need further assistance.

11. The eleventh part of the document provides a list of key terms and definitions related to accounting and financial management. These terms include assets, liabilities, equity, income, expenses, and depreciation. Understanding these terms is essential for interpreting financial statements and making informed business decisions.

12. The twelfth part of the document provides a list of references for the sources used in the document. These references include books, articles, and online sources. Businesses are encouraged to consult these references for more information on the topics discussed in the document.

13. The thirteenth part of the document provides a list of acknowledgments for the individuals and organizations that provided support and assistance during the preparation of the document. These acknowledgments include the author's family, friends, and colleagues.

14. The fourteenth part of the document provides a list of appendices that contain additional information related to the topics discussed in the document. These appendices include sample financial statements, a glossary of terms, and a list of recommended accounting software.

15. The fifteenth part of the document provides a list of index pages that allow readers to quickly find the information they are looking for in the document. These index pages are organized by topic and provide page numbers for each entry.

1
2
3
4
5
6
7
8
9
10
11
12
13
14
15
16
17
18
19
20
21
22
23
24
25
26
27
28
29
30
31
32
33
34
35
36
37
38
39
40
41
42
43
44
45
46
47
48
49
50
51
52
53
54
55
56
57
58
59
60
61
62
63
64
65
66
67
68
69
70
71
72
73
74
75
76
77
78
79
80
81
82
83
84
85
86
87
88
89
90
91
92
93
94
95
96
97
98
99
100

The following text is a series of lines, each starting with a number from 1 to 100. The numbers are followed by a large number of periods (dots) representing a long sequence of characters. The lines are arranged in a vertical column, with each line corresponding to a number from 1 to 100.

1	1	1	1
2	2	2	2
3	3	3	3
4	4	4	4
5	5	5	5
6	6	6	6
7	7	7	7
8	8	8	8
9	9	9	9
10	10	10	10
11	11	11	11
12	12	12	12
13	13	13	13
14	14	14	14
15	15	15	15
16	16	16	16
17	17	17	17
18	18	18	18
19	19	19	19
20	20	20	20
21	21	21	21
22	22	22	22
23	23	23	23
24	24	24	24
25	25	25	25
26	26	26	26
27	27	27	27
28	28	28	28
29	29	29	29
30	30	30	30
31	31	31	31
32	32	32	32
33	33	33	33
34	34	34	34
35	35	35	35
36	36	36	36
37	37	37	37
38	38	38	38
39	39	39	39
40	40	40	40
41	41	41	41
42	42	42	42
43	43	43	43
44	44	44	44
45	45	45	45
46	46	46	46
47	47	47	47
48	48	48	48
49	49	49	49
50	50	50	50
51	51	51	51
52	52	52	52
53	53	53	53
54	54	54	54
55	55	55	55
56	56	56	56
57	57	57	57
58	58	58	58
59	59	59	59
60	60	60	60
61	61	61	61
62	62	62	62
63	63	63	63
64	64	64	64
65	65	65	65
66	66	66	66
67	67	67	67
68	68	68	68
69	69	69	69
70	70	70	70
71	71	71	71
72	72	72	72
73	73	73	73
74	74	74	74
75	75	75	75
76	76	76	76
77	77	77	77
78	78	78	78
79	79	79	79
80	80	80	80
81	81	81	81
82	82	82	82
83	83	83	83
84	84	84	84
85	85	85	85
86	86	86	86
87	87	87	87
88	88	88	88
89	89	89	89
90	90	90	90
91	91	91	91
92	92	92	92
93	93	93	93
94	94	94	94
95	95	95	95
96	96	96	96
97	97	97	97
98	98	98	98
99	99	99	99
100	100	100	100

1

2

3

4

5

6

7

8

9

10

11

12

13

14

15

16

17

18

19

20

21

22

23

24

25

26

27

28

29

30

31

32

33

34

35

36

37

38

39

40

41

42

43

44

45

46

47

48

49

50

51

52

53

54

55

56

57

58

59

60

61

62

INSTITUTO CULTURAL DE LEON
INFORMACIÓN DEL GASTO POR CATEGORÍA PROGRAMÁTICA
AL 31 de Mayo de 2013

CLAVE PROGRAMÁTICA		CONCEPTO	METAS		VALUACIÓN MODIFICADA	AVANCE PROGRAMÁTICO		AVANCE FINANCIERO	
PP	CA		INDICADOR	CANTIDAD		CANTIDAD	%	PAGADO	%
PRESUPUESTO DE EGRESOS									
402	3.1.1.2.0 - 400	TEATRO ESCOLAR Llevar a acabo la produccion teatral que anualmente en conjunto con CONACULTA es realizada, con la finalidad de llevar a cabo el acercamiento y desarrollo de publico estudiantil al teatro	Asistencia del publico estudiantil a la presentacion de la Produccion Teatral	50,000	\$ 450,549.98	40,306	81%	\$ 272,778.84	61%
703	3.1.1.2.0 - 700	TEATRO MANUEL DOBLADO Lograr la mayor captación de Ingresos por arrendamiento del inmueble, los cuales representa la fuente principal de ingresos propios del Instituto	Numero de contratos de Arrendamiento llevados a cabo con el sector privado ademas de funciones llevadas a cabo de teatro escolar	97	\$ 1,876,884.02	46	47%	\$ 777,942.74	41%
502	3.1.1.2.0 - 500	Casas y salones de cultura	ALUMNADO(INSCRIPCIONES)	5,500	\$ 2,577,812.37	5,014	91%	\$ 1,534,423.47	60%
505	3.1.1.2.0 - 500	Escuela de musica de León	ALUMNADO(INSCRIPCIONES)	660	\$ 3,316,498.47	835	127%	\$ 1,777,833.85	54%
506	3.1.1.2.0 - 500	Escuela de Artes Plasticas Imparticion de las distintas disciplinas, cursos y talleres	ALUMNADO(INSCRIPCIONES)	420	\$ 1,120,131.33	310	74%	\$ 541,253.26	48%
MUESTRA DE CINE									
400	3.1.1.2.0 - 406	Es uno de los principales proyectos de la iniciativa "Cineteca va" de la Cineteca Nacional de México que busca refrendar la divulgación de cine de calidad en espacios alternativos de exhibición y llegar así a nuevos públicos, presentando obras de la cinematografía mundial.	Numero de asistentes a las funciones proyectadas	900	\$ 192,700.18	1,397	155%	\$ 49,252.96	26%
400	3.1.1.2.0 - 414	BECAS Apoyo economico entregado a creadores de la ciudad de León para producción y/o desarrollo de un proyecto artistico y/o cultural en varias ministraciones durante 9 meses de trabajo	Número de Becarios	7	\$ 249,000.00	7	100%	\$ 54,933.55	22%

INSTITUTO CULTURAL DE LEON
TABULADOR DE SUELDOS Y SALARIOS AUTORIZADOS
AL 31 DE MAYO DEL 2013

Nivel	Descripción de Plaza/Puesto	Número de Plazas/Puestos autorizados	Detalle de percepción					
			SUELDO	P.ASISNT	P.PUNT	P.DOM	P.VAC.	AGUINALDO
1	Administracion y Relaciones Pu	1	4,736.11	473.61	473.61		1,795	7,665.02
6	Asistente "E"	2	4,491.08	449.11	449.11		1,702	7,268.45
5	Asistente "D"	2	4,736.11	473.61	473.61		1,795	7,665.02
4	Asistente "C"	1	5,274.66	527.47	527.47		1,999	8,536.62
3	Asistente "B"	1	6,013.21	601.32	601.32		2,279	9,731.91
2	Asistente "A"	1	6,752.63	675.26	675.26		2,559	10,928.61
7	Asistente de Produccion y Enca	1	4,736.11	473.61	473.61		1,795	7,665.02
8	Auxiliar Administrativo y Promot	1	6,752.63	675.26	675.26		2,559	10,928.61
9	Bibliotec.-Cargador	1	4,257.30	425.73	425.73		1,613	6,890.11
10	Chofer	3	4,736.11	473.61	473.61		1,795	7,665.02
11	Control Escolar CCUL D.R	1	4,736.11	473.61	473.61		1,795	7,665.02
12	Control Escolar CCUL E.H	1	5,011.44	501.14	501.14		1,899	8,110.63
13	Control Escolar EMU	1	4,736.11	473.61	473.61		1,795	7,665.02
14	Control Presupuestal	1	8,418.50	841.85	841.85		3,190	13,624.67
28	Coord. Expositores y logistica	1	8,418.50	841.85	841.85		3,190	13,624.67
19	Coordinacion Tecnica	1	14,455.95	1,445.60	1,445.60		5,478	23,395.82
16	Coordinador Artes Visuales	1	14,455.95	1,445.60	1,445.60		5,478	23,395.82
20	Coordinador Casa de Cultura D.	1	11,886.16	1,188.62	1,188.62		4,504	19,236.81
21	Coordinador Casa de Cultura E.	1	10,856.68	1,085.67	1,085.67		4,114	17,570.69
17	Coordinador Contable y Control	1	14,455.95	1,445.60	1,445.60		5,478	23,395.82
15	Coordinador de Marketing	1	14,732.15	1,473.22	1,473.22		5,583	23,842.83
23	Coordinador de Salones de Cult	1	10,856.68	1,085.67	1,085.67		4,114	17,570.69
24	Coordinador Escuela de Artes F	1	10,856.68	1,085.67	1,085.67		4,114	17,570.69
18	Coordinador Escuela de Musica	1	14,455.95	1,445.60	1,445.60		5,478	23,395.82
35	Director "A"	5	33,465.32	3,346.53	3,346.53		12,682	54,160.99
36	Director "B"	3	23,517.77	2,351.78	2,351.78		8,912	38,061.65
37	Director Banda Municipal	1	9,589.97	959.00	959.00		3,634	15,520.61
38	Director de Coros	1	6,013.21	601.32	601.32		2,279	9,731.91
40	Director Orquesta Típica	1	7,672.15	767.21	767.21		2,907	12,416.77
41	Diseño Grafico	2	6,013.21	601.32	601.32		2,279	9,731.91
25	Egresos	1	8,418.50	841.85	841.85		3,190	13,624.67
22	Encargado de ext. De la Escuela	1	10,856.68	1,085.67	1,085.67		4,114	17,570.69
44	Encargado de Vigilancia	1	8,418.50	841.85	841.85	0.5	3,190	13,624.67
29	Fomento a la Creacion	1	8,418.50	841.85	841.85		3,190	13,624.67
26	Ingresos	1	8,418.50	841.85	841.85		3,190	13,624.67
45	Intendente	12	3,613.12	361.31	361.31	0.5	1,369	5,847.55
46	Investigador-Promotor Cultural	3	6,752.63	675.26	675.26		2,559	10,928.61
43	Jefatura de mantenimiento	1	6,013.21	601.32	601.32		2,279	9,731.91
47	Jefe de Foro	2	8,418.50	841.85	841.85		3,190	13,624.67
48	Jefe de Museografia	1	8,418.50	841.85	841.85		3,190	13,624.67
49	Jefe Intendencia	2	4,008.81	400.88	400.88	0.5	1,519	6,487.94
50	Músico "A" Atril	1	5,994.16	599.42	599.42	0.25	2,271	9,701.08
51	Músico "B" Atril	40	4,794.99	479.50	479.50	0.25	1,817	7,760.30
52	Músico "C" Atril	2	4,588.92	458.89	458.89	0.25	1,739	7,426.80
53	Músico Principal	5	6,330.11	633.01	633.01	0.25	2,399	10,244.78
54	Prefecto	1	5,274.66	527.47	527.47		1,999	8,536.62
55	Produccion y Encargado de sala	1	4,736.11	473.61	473.61		1,795	7,665.02
27	Proyectos especiales	1	8,418.50	841.85	841.85		3,190	13,624.67
57	Recepcionista	1	4,491.08	449.11	449.11		1,702	7,268.45
31	Recursos Humanos	1	8,418.50	841.85	841.85		3,190	13,624.67
32	Recursos Materiales	1	8,418.50	841.85	841.85		3,190	13,624.67
58	Redactor "A"	1	8,418.50	841.85	841.85		3,190	13,624.67
59	Redactor "B"	1	6,013.21	601.32	601.32		2,279	9,731.91
60	Registro y Control de Obra	1	4,736.11	473.61	473.61		1,795	7,665.02
42	Responsable de edecanes	1	6,752.63	675.26	675.26		2,559	10,928.61
61	Secretaría	1	8,418.50	841.85	841.85		3,190	13,624.67
62	Secretaría Particular	1	13,834.29	1,383.43	1,383.43		5,242	22,389.70
63	Servicios Educativos y Apoyo C	1	4,736.11	473.61	473.61		1,795	7,665.02
64	Taquilla	2	4,008.81	400.88	400.88		1,519	6,487.94

65	Técnico "A"	3	7,516.30	751.63	751.63	0.5	2,848	12,164.54
66	Técnico "B"	7	6,514.53	651.45	651.45	0.5	2,469	10,543.25
67	Velador	1	3,613.12	361.31	361.31	0.5	1,369	5,847.55
68	Vigilante	9	3,613.12	361.31	361.31	0.5	1,369	5,847.55
33	Vinculacion Artístico Cultural	1	8,418.50	841.85	841.85		3,190	13,624.67
34	Vinculacion Educativa	1	8,418.50	841.85	841.85		3,190	13,624.67

iones autorizadas por plaza/pues

AYUDA DIA D	AYUDA 10 DE	VALES DE DE	RETR. X ACTIV. ESPECIALES
560.85	747.81	682.00	
531.84	709.12	646.72	
560.85	747.81	682.00	
624.63	832.84	759.55	
712.09	949.45	787.00	
799.65	1,066.21	787.00	
560.85	747.81	682.00	
799.65	1,066.21	787.00	
504.15	672.21	613.05	
560.85	747.81	682.00	VARIABLE
560.85	747.81	682.00	
593.46	791.28	721.65	
560.85	747.81	682.00	
996.93	1,329.24	787.00	
996.93	1,329.24	787.00	
1,711.89	2,282.52	787.00	
1,711.89	2,282.52	787.00	
1,407.57	1,876.76	787.00	
1,285.66	1,714.21	787.00	
1,711.89	2,282.52	787.00	
1,744.60	2,326.13	787.00	
1,285.66	1,714.21	787.00	
1,285.66	1,714.21	787.00	
1,711.89	2,282.52	787.00	
3,963.00	5,284.00	787.00	
2,785.00	3,713.33	787.00	
1,135.65	1,514.21	787.00	
712.09	949.45	787.00	
908.54	1,211.39	787.00	
712.09	949.45	787.00	
996.93	1,329.24	787.00	
1,285.66	1,714.21	787.00	
996.93	1,329.24	787.00	
996.93	1,329.24	787.00	
996.93	1,329.24	787.00	
996.93	1,329.24	787.00	
427.87	570.49	520.29	
799.65	1,066.21	787.00	
712.09	949.45	787.00	
996.93	1,329.24	787.00	
996.93	1,329.24	787.00	
474.73	632.97	787.00	
709.84	946.45	787.00	
567.83	757.10	690.48	
543.42	724.57	660.80	
749.62	999.49	787.00	
624.63	832.84	759.55	
560.85	747.81	682.00	
996.93	1,329.24	787.00	
531.84	709.12	646.72	
996.93	1,329.24	787.00	
996.93	1,329.24	787.00	
996.93	1,329.24	787.00	
712.09	949.45	787.00	
560.85	747.81	682.00	
799.65	1,066.21	787.00	
996.93	1,329.24	787.00	
1,638.27	2,184.36	787.00	
560.85	747.81	682.00	
474.73	632.97	577.27	

890.09	1,186.78	787.00	
771.46	1,028.61	787.00	
427.87	570.49	520.29	
427.87	570.49	520.29	
996.93	1,329.24	787.00	
996.93	1,329.24	787.00	

INSTITUTO CULTURAL DE LEON
PLANTILLA DE PERSONAL AUTORIZADA
AL 31 DE MAYO DEL 2013

Nivel	Unidad responsable	Descripción de la plaza/puesto	Número Plazas/Puestos	Percepciones Autorizadas							
				SUELDO	P.ASISNT	P.PUNT	P.VAC.	AGUINALDO	AYUDA DIA D	AYUDA 10 DE VALES DE	DESPENSA
10	400	ADMON. Y RELACIONES PUBLIC	1	4,736.11	473.61	473.61	1,795	7665.02	560.85	747.81	787
13	500	ASISTENTE	1	4,490.89	449.09	449.09	1,702	7268.16	531.82	709.09	787
5	500	ASISTENTE	1	4,735.79	473.58	473.58	1,795	7664.50	560.82	747.76	787
7	500	ASISTENTE	1	4,735.94	473.59	473.59	1,795	7664.75	560.84	747.78	787
10	400	ASISTENTE	1	4,735.94	473.59	473.59	1,795	7664.75	560.84	747.78	787
4	400	ASISTENTE	1	6,013.04	601.30	601.30	2,279	9731.62	712.07	949.43	787
4	400	ASISTENTE	1	8,418.75	841.88	841.88	3,190	13625.09	996.96	1,329.28	787
2	200	ASISTENTE	1	8,418.83	841.88	841.88	3,190	13625.20	996.97	1,329.29	787
10	400	AUX ADMVO Y PROM CULTURA	1	6,752.56	675.26	675.26	2,559	10928.49	799.65	1,066.19	787
18	500	BIBLIOTECARIO-CARGADOR	1	4,708.15	470.81	470.81	1,784	7619.77	557.54	743.39	787
2	200	CHOFER	1	4,735.79	473.58	473.58	1,795	7664.50	560.82	747.76	787
2	200	CHOFER	1	4,735.79	473.58	473.58	1,795	7664.50	560.82	747.76	787
6	500	CONTROL ESCOLAR A	1	5,011.05	501.11	501.11	1,899	8109.99	593.41	791.22	787
5	500	CONTROL ESCOLAR B	1	4,735.79	473.58	473.58	1,795	7664.50	560.82	747.76	787
8	500	CONTROL ESCOLAR B	1	4,735.79	473.58	473.58	1,795	7664.50	560.82	747.76	787
2	200	CONTROL PRESUPUESTAL	1	8,418.83	841.88	841.88	3,190	13625.20	996.97	1,329.29	787
8	500	COORD. CASA DE LA CULTURA	1	11,886.38	1,188.64	1,188.64	4,504	19237.17	1,407.60	1,876.80	787
13	500	COORD. CASA DE LA CULTURA	1	10,856.98	1,085.70	1,085.70	4,114	17571.16	1,285.69	1,714.26	787
4	500	COORD. DE ESC DE MUSICA	1	14,455.78	1,445.58	1,445.58	5,478	23395.54	1,711.87	2,282.49	787
6	500	COORD. DE ESC. DE ARTES PL	1	10,856.92	1,085.69	1,085.69	4,114	17571.07	1,285.69	1,714.25	787
14	800	COORD. EXPOSIT Y LOG.	1	8,418.83	841.88	841.88	3,190	13625.20	996.97	1,329.29	787
10	400	COORDINACION ARTES VISUAL	1	14,456.05	1,445.61	1,445.61	5,478	23395.98	1,711.90	2,282.53	787
15	300	COORDINACION DE MARKETIN	1	14,731.99	1,473.20	1,473.20	5,583	23842.56	1,744.58	2,326.10	787
12	700	COORDINACION DE MTTO	1	8,418.75	841.88	841.88	3,190	13625.09	996.96	1,329.28	787
12	700	COORDINACION TECNICA	1	14,456.05	1,445.61	1,445.61	5,478	23395.98	1,711.90	2,282.53	787
2	200	COORDINADOR CONTABLE Y C	1	14,455.72	1,445.57	1,445.57	5,478	23395.45	1,711.86	2,282.48	787
18	500	DIRECT. BANDA MUNICIPAL	1	9,590.02	959.00	959.00	3,634	15520.69	1,135.66	1,514.21	787
4	500	DIRECT. DE COROS	1	6,013.04	601.30	601.30	2,279	9731.62	712.07	949.43	787
17	500	DIRECT. ORQUESTA TIPICA	1	7,672.14	767.21	767.21	2,907	12416.76	908.54	1,211.39	787
2	200	DIRECTOR DE AREA 1	1	33,465.42	3,346.54	3,346.54	12,682	54161.14	3,963.01	5,284.01	787
4	400	DIRECTOR DE AREA 1	1	33,465.42	3,346.54	3,346.54	12,682	54161.14	3,963.01	5,284.01	787
7	500	DIRECTOR DE AREA 1	1	33,465.26	3,346.53	3,346.53	12,682	54160.88	3,962.99	5,283.99	787
12	700	DIRECTOR DE AREA 1	1	33,465.75	3,346.57	3,346.57	12,682	54161.67	3,963.05	5,284.07	787
19	900	DIRECTOR DE AREA 1	1	33,465.42	3,346.54	3,346.54	12,682	54161.14	3,963.01	5,284.01	787
14	800	DIRECTOR DE AREA2	1	23,517.45	2,351.75	2,351.75	8,912	38061.14	2,784.96	3,713.28	787
15	300	DIRECTOR DE AREA2	1	23,517.45	2,351.75	2,351.75	8,912	38061.14	2,784.96	3,713.28	787
16	600	DIRECTOR DE AREA2	1	23,517.45	2,351.75	2,351.75	8,912	38061.14	2,784.96	3,713.28	787
1	100	DIRECTOR GENERAL	1	43,291.86	4,329.19	4,329.19	16,405	70064.45	5,126.67	6,835.56	787
15	300	DISEÑO GRAFICO	1	6,013.21	601.32	601.32	2,279	9731.90	712.09	949.45	787
15	300	DISEÑO GRAFICO	1	6,013.21	601.32	601.32	2,279	9731.90	712.09	949.45	787
2	200	EGRESOS	1	8,418.83	841.88	841.88	3,190	13625.20	996.97	1,329.29	787
10	400	ENC.SALA MONT Y REGISTRO	1	4,735.79	473.58	473.58	1,795	7664.50	560.82	747.76	787
4	500	ENCARGADO DE EXT. EMU	1	10,856.98	1,085.70	1,085.70	4,114	17571.16	1,285.69	1,714.26	787
4	400	FOMENTO A LA CREACION	1	8,418.75	841.88	841.88	3,190	13625.09	996.96	1,329.28	787
9	700	INTENDENTE	1	3,612.72	361.27	361.27	1,369	5846.90	427.82	570.43	787
9	700	INTENDENTE	1	3,612.72	361.27	361.27	1,369	5846.90	427.82	570.43	787
11	700	INTENDENTE	1	3,612.72	361.27	361.27	1,369	5846.90	427.82	570.43	787
12	700	INTENDENTE	1	3,612.72	361.27	361.27	1,369	5846.90	427.82	570.43	787

18	500 MUSICO ATRIL	1	4,795.33	479.53	479.53	1,817	7760.86	567.87	757.16	787
18	500 MUSICO ATRIL	1	4,795.33	479.53	479.53	1,817	7760.86	567.87	757.16	787
18	500 MUSICO ATRIL	1	4,588.76	458.88	458.88	1,739	7426.54	543.41	724.54	787
18	500 MUSICO PRINCIPAL	1	6,329.75	632.98	632.98	2,399	10244.21	749.58	999.43	787
18	500 MUSICO PRINCIPAL	1	6,329.75	632.98	632.98	2,399	10244.21	749.58	999.43	787
18	500 MUSICO PRINCIPAL	1	6,329.75	632.98	632.98	2,399	10244.21	749.58	999.43	787
18	500 MUSICO PRINCIPAL	1	6,329.75	632.98	632.98	2,399	10244.21	749.58	999.43	787
18	500 MUSICO PRINCIPAL	1	6,329.75	632.98	632.98	2,399	10244.21	749.58	999.43	787
8	500 PREFECTO	1	5,274.51	527.45	527.45	1,999	8536.38	624.61	832.82	787
10	400 PRODUCCION MUSEOGRAFICA	1	4,735.79	473.58	473.58	1,795	7664.50	560.82	747.76	787
16	600 PROMOTOR CULTURAL	1	6,752.56	675.26	675.26	2,559	10928.49	799.65	1,066.19	787
16	600 PROMOTOR CULTURAL	1	6,752.69	675.27	675.27	2,559	10928.69	799.66	1,066.21	787
16	600 PROMOTOR CULTURAL	1	8,102.97	810.30	810.30	3,071	13114.02	959.56	1,279.42	787
15	300 RECEPCION	1	4,490.93	449.09	449.09	1,702	7268.21	531.82	709.09	787
2	200 RECURSOS HUMANOS	1	8,418.75	841.88	841.88	3,190	13625.09	996.96	1,329.28	787
2	200 RECURSOS MATERIALES	1	8,418.75	841.88	841.88	3,190	13625.09	996.96	1,329.28	787
15	300 REDACTOR	1	6,013.21	601.32	601.32	2,279	9731.90	712.09	949.45	787
15	300 REDACTOR	1	8,418.75	841.88	841.88	3,190	13625.09	996.96	1,329.28	787
12	700 RESPONSABLE DE EDECANES	1	6,752.56	675.26	675.26	2,559	10928.49	799.65	1,066.19	787
1	100 SECRETARIA "B"	1	8,418.75	841.88	841.88	3,190	13625.09	996.96	1,329.28	787
8	500 SECRETARIA "D"	1	4,490.89	449.09	449.09	1,702	7268.16	531.82	709.09	787
10	400 SERV. EDUCATIVOS Y APOYO	1	4,735.79	473.58	473.58	1,795	7664.50	560.82	747.76	787
2	200 TAQUILLA	1	4,008.69	400.87	400.87	1,519	6487.76	474.71	632.95	787
2	200 TAQUILLA	1	4,008.69	400.87	400.87	1,519	6487.75	474.71	632.95	787
9	700 TECNICO "A"	1	7,516.34	751.63	751.63	2,848	12164.61	890.09	1,186.79	787
12	700 TECNICO "A"	1	7,516.34	751.63	751.63	2,848	12164.61	890.09	1,186.79	787
12	700 TECNICO "A"	1	7,516.55	751.66	751.66	2,848	12164.95	890.12	1,186.82	787
12	700 TECNICO "B"	1	6,514.25	651.43	651.43	2,469	10542.80	771.42	1,028.57	787
12	700 TECNICO "B"	1	6,514.25	651.43	651.43	2,469	10542.80	771.42	1,028.57	787
12	700 TECNICO "B"	1	6,514.25	651.43	651.43	2,469	10542.80	771.42	1,028.57	787
12	700 TECNICO "B"	1	6,514.25	651.43	651.43	2,469	10542.80	771.42	1,028.57	787
12	700 TECNICO "B"	1	6,514.25	651.43	651.43	2,469	10542.80	771.42	1,028.57	787
12	700 TECNICO "B"	1	6,514.25	651.43	651.43	2,469	10542.80	771.42	1,028.57	787
12	700 TECNICO "B"	1	6,514.25	651.43	651.43	2,469	10542.80	771.42	1,028.57	787
12	700 VELADOR	1	3,612.45	361.24	361.24	1,369	5846.46	427.79	570.39	787
9	700 VIGILANTE	1	3,612.72	361.27	361.27	1,369	5846.90	427.82	570.43	787
9	700 VIGILANTE	1	3,612.72	361.27	361.27	1,369	5846.90	427.82	570.43	787
9	700 VIGILANTE	1	3,612.61	361.26	361.26	1,369	5846.73	427.81	570.41	787
9	700 VIGILANTE	1	3,612.61	361.26	361.26	1,369	5846.73	427.81	570.41	787
12	700 VIGILANTE	1	3,612.72	361.27	361.27	1,369	5846.90	427.82	570.43	787
12	700 VIGILANTE	1	3,612.72	361.27	361.27	1,369	5846.90	427.82	570.43	787
12	700 VIGILANTE	1	3,612.61	361.26	361.26	1,369	5846.73	427.81	570.41	787
12	700 VIGILANTE	1	3,612.61	361.26	361.26	1,369	5846.73	427.81	570.41	787
12	700 VIGILANTE	1	3,612.72	361.27	361.27	1,369	5846.90	427.82	570.43	787
12	700 VIGILANTE	1	3,612.72	361.27	361.27	1,369	5846.90	427.82	570.43	787
13	500 VIGILANTE	1	3,612.61	361.26	361.26	1,369	5846.73	427.81	570.41	787
4	400 VINCULACION ACADEMICA	1	8,418.83	841.88	841.88	3,190	13625.20	996.97	1,329.29	787

**INSTITUTO CULTURAL DE LEON
NOMINA DE PERSONAL EJERCIDA
DEL 19 AL 02 DE MAYO DEL 2013**

Clave de empleado	Categoría	Apellido Paterno	Apellido Materno	Nombre (s)	Periodo	RFC	Clave Area o Depto	Área/ Departamento	Clave UR
5	CONFIANZA	CASTOR	QUIROZ	MIGUEL	DEL 19 DE ABRIL AL	CAQM510929	18	BANDA MUNICIPAL	500
8	CONFIANZA	PEDROZA	RIZO	MARIA VICTORIA	DEL 19 DE ABRIL AL	PERV600716	9	TEATRO MANUEL DOBLA	700
9	CONFIANZA	PONCE	MERINO	FRANCISCO	DEL 19 DE ABRIL AL	POMF531004	9	TEATRO MANUEL DOBLA	700
11	CONFIANZA	BARCENAS	PARRA	MIGUEL	DEL 19 DE ABRIL AL	BAPM560114	18	BANDA MUNICIPAL	500
13	CONFIANZA		ESPINOSA	DELFINO	DEL 19 DE ABRIL AL	ED381102	17	ORQUESTA TIPICA	500
16	CONFIANZA	MELENDEZ	ZACARIAS	JOSE SAMUEL	DEL 19 DE ABRIL AL	MEZS620902	9	TEATRO MANUEL DOBLA	700
17	CONFIANZA	CASTRO	VINZONEO	EDMUNDO	DEL 19 DE ABRIL AL	CAVE591116	10	COORDINACION DE ARTE	400
20	CONFIANZA	JIMENEZ	ROSAS	PEDRO	DEL 19 DE ABRIL AL	JIRP411023	18	BANDA MUNICIPAL	500
26	CONFIANZA	GONZALEZ	LANDEROS	MA ALMA	DEL 19 DE ABRIL AL	GOLM630308	18	BANDA MUNICIPAL	500
28	CONFIANZA	GALVAN	GODINEZ	ALBERTO	DEL 19 DE ABRIL AL	GAGA560408	17	ORQUESTA TIPICA	500
30	CONFIANZA	SILVA	ESPITIA	SERGIO	DEL 19 DE ABRIL AL	SIES610929	18	BANDA MUNICIPAL	500
31	CONFIANZA	NEY	RAMIREZ	MA CONCEPCION VE	DEL 19 DE ABRIL AL	NERC680429	4	DIRECCION DE DESARRC	400
32	CONFIANZA	MARQUEZ	MIRANDA	ALICIA	DEL 19 DE ABRIL AL	MAMA680404	6	ESC. DE ARTES PLASTIC	500
36	CONFIANZA	BUSTAMANTE	LEON	J. LUZ	DEL 19 DE ABRIL AL	BULJ610517	18	BANDA MUNICIPAL	500
53	CONFIANZA	GONZALEZ	LANDEROS	GLORIA	DEL 19 DE ABRIL AL	GOLG680710	18	BANDA MUNICIPAL	500
57	CONFIANZA	MARTINEZ	PEREZ	ELENA	DEL 19 DE ABRIL AL	MAPE600418	9	TEATRO MANUEL DOBLA	700
78	CONFIANZA	CASTRO	ARREDONDO	JORGE	DEL 19 DE ABRIL AL	CAAJ570330	18	BANDA MUNICIPAL	500
82	CONFIANZA	CARRANCO	ROCHA	JORGE ARTURO	DEL 19 DE ABRIL AL	CARJ760109	18	BANDA MUNICIPAL	500
92	CONFIANZA	MONJARAZ	GONZALEZ	JORGE	DEL 19 DE ABRIL AL	MOGJ710122	18	BANDA MUNICIPAL	500
94	CONFIANZA	MACIAS	GONZALEZ	OFELIA	DEL 19 DE ABRIL AL	MAGO590605	12	DIRECCION DE SERVICIO	700
99	CONFIANZA	NEY	RAMIREZ	JUAN CARLOS	DEL 19 DE ABRIL AL	NERJ730420	11	TEATRO MARIA GREEVE	700
109	CONFIANZA	GALVAN	GODINEZ	VICTOR	DEL 19 DE ABRIL AL	GAGV690212F	17	ORQUESTA TIPICA	500
141	CONFIANZA	GUTIERREZ	HERNANDEZ	LUIS	DEL 19 DE ABRIL AL	GUHL540720	9	TEATRO MANUEL DOBLA	700
150	CONFIANZA	LANDEROS	GUERRERO	ROBERTO CARLOS	DEL 19 DE ABRIL AL	LAGR750406	12	DIRECCION DE SERVICIO	700
162	CONFIANZA	SANCHEZ	SAUCEDA	JULIAN	DEL 19 DE ABRIL AL	SASJ761201	9	TEATRO MANUEL DOBLA	700
168	CONFIANZA		GARCIA	JUAN ANTONIO	DEL 19 DE ABRIL AL	GJ660123	18	BANDA MUNICIPAL	500
174	CONFIANZA	GARNICA	GOMEZ	JOSE REFUGIO	DEL 19 DE ABRIL AL	GAGR670704	17	ORQUESTA TIPICA	500
179	CONFIANZA	SOLORZANO	ESPERANZA	MARTIN	DEL 19 DE ABRIL AL	SOEM630930	17	ORQUESTA TIPICA	500
186	CONFIANZA	LANDEROS	BARAJAS	ANTONIO	DEL 19 DE ABRIL AL	LABA750127	12	DIRECCION DE SERVICIO	700
206	CONFIANZA	RAMIREZ	GOMEZ	MA ESTHER	DEL 19 DE ABRIL AL	RAGM580526	12	DIRECCION DE SERVICIO	700
207	CONFIANZA	LOPEZ	CAUDILLO	HERIBERTO	DEL 19 DE ABRIL AL	LOCH450521	12	DIRECCION DE SERVICIO	700
213	CONFIANZA	RODRIGUEZ	SALAZAR	JOSE GUADALUPE	DEL 19 DE ABRIL AL	ROSG671206	18	BANDA MUNICIPAL	500
219	CONFIANZA		HERNANDEZ	PANFILO LUIS	DEL 19 DE ABRIL AL	HP630601	17	ORQUESTA TIPICA	500
224	CONFIANZA	MONTIEL	MARTINEZ	GABRIELA	DEL 19 DE ABRIL AL	MOMG760328	5	ESCUELA DE MUSICA DE	500
225	CONFIANZA	MARTINEZ	TOVAR	ANA FRANCISCA	DEL 19 DE ABRIL AL	MATA820824	15	DIRECCION DE VINCULA	300
227	CONFIANZA	CHAVEZ	RODRIGUEZ	MA MAGDALENA	DEL 19 DE ABRIL AL	CARM690622	12	DIRECCION DE SERVICIO	700
235	CONFIANZA	FLORES	GARCIA	MA DEL SOCORRO	DEL 19 DE ABRIL AL	FOGM440627	12	DIRECCION DE SERVICIO	700
236	CONFIANZA	COSTILLA	MARTINEZ	RAMON DONATO	DEL 19 DE ABRIL AL	COMR480831	18	BANDA MUNICIPAL	500
262	CONFIANZA	PORRAS	JUAREZ	FRANCISCO JAVIER	DEL 19 DE ABRIL AL	POJF720212	18	BANDA MUNICIPAL	500
265	CONFIANZA		MANCERA	MARIA DEL ROSARIO	DEL 19 DE ABRIL AL	MR650526	9	TEATRO MANUEL DOBLA	700
277	CONFIANZA	FALCON	RAMOS	MA. ENGRACIA	DEL 19 DE ABRIL AL	FARM530310	12	DIRECCION DE SERVICIO	700
278	CONFIANZA	TAVERA	CERVANTES	LUIS IGNACIO	DEL 19 DE ABRIL AL	TACL740205	12	DIRECCION DE SERVICIO	700
297	CONFIANZA	ARIZMENDI	ZAMARRIPA	NORMA ANGELICA	DEL 19 DE ABRIL AL	AIZN791011	2	DIRECCION DE ADMINIS	200
316	CONFIANZA	RIOS	GOMEZ	VICTOR REFUGIO	DEL 19 DE ABRIL AL	RIGV640714	18	BANDA MUNICIPAL	500
332	CONFIANZA	MENA	ANTIMO	ANTONIO	DEL 19 DE ABRIL AL	MEAA631023	17	ORQUESTA TIPICA	500
337	CONFIANZA		GALLO	MARIA DOLORES	DEL 19 DE ABRIL AL	GAXD671013	12	DIRECCION DE SERVICIO	700
342	CONFIANZA	RICO	MACIAS	GUADALUPE DANIEL	DEL 19 DE ABRIL AL	RIMG780216	12	DIRECCION DE SERVICIO	700
346	CONFIANZA	NIETO	AGUILAR	ALDO GERARDO	DEL 19 DE ABRIL AL	NIAA840303	18	BANDA MUNICIPAL	500
352	CONFIANZA	SALINAS	GUERRERO	J GUADALUPE	DEL 19 DE ABRIL AL	SAGJ390307	12	DIRECCION DE SERVICIO	700

353	CONFIANZA	RAMIREZ	PEREZ	SILVIA JANET	DEL 19 DE ABRIL AL	RAPS820228	8	CASA DE LA CULTURA DI	500
358	CONFIANZA	MORALES	RAMOS	JOSEFINA	DEL 19 DE ABRIL AL	MORI710827	17	ORQUESTA TIPICA	500
359	CONFIANZA	SAUCEDO	LOZORNIO	J GUADALUPE	DEL 19 DE ABRIL AL	SALJ351212	17	ORQUESTA TIPICA	500
360	CONFIANZA	RAYAS	GONZALEZ	ARMANDO	DEL 19 DE ABRIL AL	RAGA710811	18	BANDA MUNICIPAL	500
362	CONFIANZA	NAVEDA	GONZALEZ	RODRIGO	DEL 19 DE ABRIL AL	NAGR630313	12	DIRECCION DE SERVICIO	700
372	CONFIANZA	MARTINEZ	GOMEZ	MARIA MONTSERRAT	DEL 19 DE ABRIL AL	MAGM770601	16	DIRECCION DE FORTALE	600
382	CONFIANZA	ESPINOSA	ENRIQUEZ	MISAEI BONIFACIO	DEL 19 DE ABRIL AL	EIEM710514	11	TEATRO MARIA GREEVE	700
385	CONFIANZA	TORRES	GUTIERREZ	NORBERTO	DEL 19 DE ABRIL AL	TOGN500606	17	ORQUESTA TIPICA	500
389	CONFIANZA	GODINEZ	NAVA	JUAN EFREN	DEL 19 DE ABRIL AL	GONJ820829	12	DIRECCION DE SERVICIO	700
399	CONFIANZA	GARCIA	MORALES	ANGELICA	DEL 19 DE ABRIL AL	GAMA770127	5	ESCUELA DE MUSICA DE	500
418	CONFIANZA	ORDAZ	VAZQUEZ	MA ELENA	DEL 19 DE ABRIL AL	OAVM740306	1	DIRECCION GENERAL	100
422	CONFIANZA	TORRES	TREJO	GUSTAVO	DEL 19 DE ABRIL AL	TOTG680210	18	BANDA MUNICIPAL	500
430	CONFIANZA	URQUIETA	BUENO	NOE	DEL 19 DE ABRIL AL	UUBN701228	18	BANDA MUNICIPAL	500
432	CONFIANZA	VALLEJO	MELLENDEZ	VICTOR	DEL 19 DE ABRIL AL	VAMV761108	18	BANDA MUNICIPAL	500
441	CONFIANZA	GOMEZ	HERNANDEZ	MARIA MONTSERRAT	DEL 19 DE ABRIL AL	GOHM860409	15	DIRECCION DE VINCULA	300
449	CONFIANZA	PEREZ	CORDERO	LAURA	DEL 19 DE ABRIL AL	PECL811018	2	DIRECCION DE ADMINIS	200
452	CONFIANZA	MARTINEZ	PEREZ	M. DE JESUS	DEL 19 DE ABRIL AL	MAPM561225	12	DIRECCION DE SERVICIO	700
455	CONFIANZA	GONZALEZ	BARROSO	ALFREDO	DEL 19 DE ABRIL AL	GOBA820130	12	DIRECCION DE SERVICIO	700
456	CONFIANZA		HERNANDEZ	FELIPE DE JESUS	DEL 19 DE ABRIL AL	HF720526	12	DIRECCION DE SERVICIO	700
458	CONFIANZA	VALDES	MONTELONGO	CLAUDIA LETICIA	DEL 19 DE ABRIL AL	VAMC691117	18	BANDA MUNICIPAL	500
463	CONFIANZA	TRUJILLO	SERRANO	JOSE	DEL 19 DE ABRIL AL	TUSJ670319	13	CASA DE LA CULTURA EF	500
464	CONFIANZA	GONZALEZ	MONTUY	JOSE LUIS	DEL 19 DE ABRIL AL	GOML630222	17	ORQUESTA TIPICA	500
466	CONFIANZA	ORNELAS	GONZALEZ	HERIBERTO	DEL 19 DE ABRIL AL	QEGH710810	18	BANDA MUNICIPAL	500
473	CONFIANZA	PONCE	DURAN	MONICA GUADALUPE	DEL 19 DE ABRIL AL	PODM821022	8	CASA DE LA CULTURA DI	500
474	CONFIANZA	HERNANDEZ	FLORES	JOSE PAZ	DEL 19 DE ABRIL AL	HEFP710124	18	BANDA MUNICIPAL	500
475	CONFIANZA	VELAZQUEZ	SANCHEZ	MAURO	DEL 19 DE ABRIL AL	VESM770115	18	BANDA MUNICIPAL	500
479	CONFIANZA	GONZALEZ	PEREZ	JESUS ALEJANDRO	DEL 19 DE ABRIL AL	GOPJ800422	12	DIRECCION DE SERVICIO	700
480	CONFIANZA	RAYAS	GONZALEZ	ARTURO	DEL 19 DE ABRIL AL	RAGA890915	18	BANDA MUNICIPAL	500
483	CONFIANZA	ALVAREZ	MARICHEZ	ISAIAS	DEL 19 DE ABRIL AL	AAMI610925	2	DIRECCION DE ADMINIS	200
485	CONFIANZA	RIOS	GOMEZ	ELVIA PATRICIA	DEL 19 DE ABRIL AL	RIGE660221	18	BANDA MUNICIPAL	500
494	CONFIANZA	QUIROGA	BARRERA	ROSA MARIA	DEL 19 DE ABRIL AL	QUBR690820	13	CASA DE LA CULTURA EF	500
499	CONFIANZA	ROMERO	ESQUIVIAS	AMADOR	DEL 19 DE ABRIL AL	ROEA540901	17	ORQUESTA TIPICA	500
502	CONFIANZA	NERI	JIMENEZ	SANDRO EMMANUEL	DEL 19 DE ABRIL AL	NEJS760306	12	DIRECCION DE SERVICIO	700
503	CONFIANZA	MARTINEZ	ESCOTO	JOSE MARTIN	DEL 19 DE ABRIL AL	MAEM621018	13	CASA DE LA CULTURA EF	500
505	CONFIANZA	MARTINEZ	TOVAR	JESUS URIEL	DEL 19 DE ABRIL AL	MATJ891105	12	DIRECCION DE SERVICIO	700
508	CONFIANZA	LOPEZ	POSADAS	HECTOR MANUEL	DEL 19 DE ABRIL AL	LOPH750131	18	BANDA MUNICIPAL	500
512	CONFIANZA	RIVERA	RAMIREZ	GRACIELA	DEL 19 DE ABRIL AL	RIRG660428	12	DIRECCION DE SERVICIO	700
516	CONFIANZA	PEREZ	MORENO	JAVIER IGNACIO	DEL 19 DE ABRIL AL	PEMJ770616	15	DIRECCION DE VINCULA	300
517	CONFIANZA	GARCIA	LOPEZ	LISANDRO ULISES	DEL 19 DE ABRIL AL	GALL860129	13	CASA DE LA CULTURA EF	500
522	CONFIANZA	DIAZ	MONTES DE OCA	CECILIA DE LA LUZ	DEL 19 DE ABRIL AL	DIMC680427	15	DIRECCION DE VINCULA	300
523	CONFIANZA	MARTINEZ	CABRERA	CARLOS ALBERTO	DEL 19 DE ABRIL AL	MACC870115	10	COORDINACION DE ARTE	400
524	CONFIANZA	FALCON	GALVAN	FLORENCIO	DEL 19 DE ABRIL AL	FAGF570112	9	TEATRO MANUEL DOBLA	700
525	CONFIANZA	PEREZ	DE LA ROSA	EDUARDO	DEL 19 DE ABRIL AL	PERE770326	12	DIRECCION DE SERVICIO	700
526	CONFIANZA	TORRES	NERI	JUAN ANTONIO	DEL 19 DE ABRIL AL	TONJ780808	12	DIRECCION DE SERVICIO	700
527	CONFIANZA	URQUIETA	BUENO	J CARMEN ALEJANDI	DEL 19 DE ABRIL AL	UUBJ670827	18	BANDA MUNICIPAL	500
530	CONFIANZA	SUAREZ	TACOTALPAN	MARIA DE LOS ANGE	DEL 19 DE ABRIL AL	SUTA780304	14	DIRECCION DE FERIA NA	800
532	CONFIANZA	RAYAS	GONZALEZ	FERNANDO	DEL 19 DE ABRIL AL	RAGF870209	18	BANDA MUNICIPAL	500
535	CONFIANZA	RAMIREZ	GONZALEZ	LEONARDO	DEL 19 DE ABRIL AL	RAGL691026	10	COORDINACION DE ARTE	400
538	CONFIANZA	TRUJILLO	MARIN	ERIKA DEL ROCIO	DEL 19 DE ABRIL AL	TUME840321	12	DIRECCION DE SERVICIO	700
544	CONFIANZA	PAREDES	SALINAS	JUAN ULISES	DEL 19 DE ABRIL AL	PASJ800624	17	ORQUESTA TIPICA	500
548	CONFIANZA	PARAMO	LOPEZ	FATIMA IRAZU	DEL 19 DE ABRIL AL	PALF860131	10	COORDINACION DE ARTE	400
549	CONFIANZA	JAIME	GUTIERREZ	MA ESTER	DEL 19 DE ABRIL AL	JAGM610522	10	COORDINACION DE ARTE	400
550	CONFIANZA	ANAYA	ORNELAS	ARMANDO	DEL 19 DE ABRIL AL	AAOA630517	10	COORDINACION DE ARTE	400
556	CONFIANZA	GUTIERREZ	AYALA	LIZBETH FLORENTIN	DEL 19 DE ABRIL AL	GUAL900706	14	DIRECCION DE FERIA NA	800
557	CONFIANZA	DELGADO	GUERRA	JUAN CARLOS	DEL 19 DE ABRIL AL	DEGJ810627	18	BANDA MUNICIPAL	500

UR	Clave de plaza/puesto	Plaza/puesto	Días Laborados	Sueldo diario	Clave de la percepción y/o deducción	Nombre de la percepción y/o deducción	Importe	Código Progamático	Fecha de Ingreso
DIRECCION ACADEMICA	41	MUSICO ATRIL	14	157.74	P001, P019, P023, P	SUELDO, P.DOMINICAL, F	3,271.21	1131, 1511, 1592, 159	06/02/77
DIRECCION DE SERVICIO	34	INTENDENTE	14	118.84	P001, P019, P023, P	SUELDO, P.DOMINICAL, F	2,291.73	1131, 1511, 1592, 159	08/09/79
DIRECCION DE SERVICIO	59	TECNICO "A"	14	247.25	P001, P019, P023, P	SUELDO, P.DOMINICAL, F	4,268.70	1131, 1511, 1592, 159	08/09/79
DIRECCION ACADEMICA	41	MUSICO ATRIL	14	157.74	P001, P019, P023, P	SUELDO, P.DOMINICAL, F	3,271.21	1131, 1511, 1592, 159	15/01/81
DIRECCION ACADEMICA	41	MUSICO ATRIL	14	157.74	P001, P019, P023, P	SUELDO, P.DOMINICAL, F	2,928.26	1131, 1511, 1592, 159	16/04/81
DIRECCION DE SERVICIO	36	JEFE DE FORO	14	276.93	P001, P019, P023, P	SUELDO, P.DOMINICAL, F	4,728.63	1131, 1511, 1592, 159	15/07/83
DIRECCION DE DESARROLLO	40	MUSEOGRAFO	14	276.93	P001, P019, P023, P	SUELDO, P.DOMINICAL, F	4,728.63	1131, 1511, 1592, 159	05/08/83
DIRECCION ACADEMICA	24	DIRECT. BANDA	14	315.46	P001, P019, P023, P	SUELDO, P.DOMINICAL, F	5,963.86	1131, 1511, 1592, 159	01/08/96
DIRECCION ACADEMICA	41	MUSICO ATRIL	12	157.74	P001, P019, P023, P	SUELDO, P.DOMINICAL, F	2,948.25	1131, 1511, 1592, 159	01/01/87
DIRECCION ACADEMICA	28	DIRECT. ORQUE	14	252.37	P001, P019, P023, P	SUELDO, P.DOMINICAL, F	3,723.67	1131, 1511, 1592, 159	06/02/87
DIRECCION ACADEMICA	41	MUSICO ATRIL	13	157.74	P001, P019, P023, P	SUELDO, P.DOMINICAL, F	2,025.64	1131, 1511, 1592, 159	01/06/87
DIRECCION DE DESARROLLO	1	ASISTENTE	14	197.80	P001, P019, P023, P	SUELDO, P.DOMINICAL, F	3,480.73	1131, 1511, 1592, 159	10/08/87
DIRECCION ACADEMICA	65	CONTROL ESCOLAR	14	164.84	P001, P019, P023, P	SUELDO, P.DOMINICAL, F	3,050.39	1131, 1511, 1592, 159	02/09/87
DIRECCION ACADEMICA	42	MUSICO PRINCIPAL	13	208.22	P001, P019, P023, P	SUELDO, P.DOMINICAL, F	3,850.26	1131, 1511, 1592, 159	01/01/88
DIRECCION ACADEMICA	41	MUSICO ATRIL	11	157.74	P001, P019, P023, P	SUELDO, P.DOMINICAL, F	2,756.28	1131, 1511, 1592, 159	11/06/90
DIRECCION DE SERVICIO	37	JEFE INTENDENTE	14	131.86	P001, P019, P023, P	SUELDO, P.DOMINICAL, F	1,082.85	1131, 1511, 1592, 159	06/02/91
DIRECCION ACADEMICA	41	MUSICO ATRIL	14	157.74	P001, P019, P023, P	SUELDO, P.DOMINICAL, F	3,271.21	1131, 1511, 1592, 159	04/02/92
DIRECCION ACADEMICA	41	MUSICO ATRIL	14	157.74	P001, P019, P023, P	SUELDO, P.DOMINICAL, F	3,271.21	1131, 1511, 1592, 159	26/05/92
DIRECCION ACADEMICA	41	MUSICO ATRIL	14	157.74	P001, P019, P023, P	SUELDO, P.DOMINICAL, F	2,882.21	1131, 1511, 1592, 159	03/09/92
DIRECCION DE SERVICIO	53	SECRETARIA "A"	14	222.12	P001, P019, P023, P	SUELDO, P.DOMINICAL, F	3,870.03	1131, 1511, 1592, 159	08/09/92
DIRECCION DE SERVICIO	36	JEFE DE FORO	14	276.93	P001, P019, P023, P	SUELDO, P.DOMINICAL, F	4,728.63	1131, 1511, 1592, 159	16/02/93
DIRECCION ACADEMICA	41	MUSICO ATRIL	14	157.74	P001, P019, P023, P	SUELDO, P.DOMINICAL, F	2,780.00	1131, 1511, 1592, 159	23/07/93
DIRECCION DE SERVICIO	62	VIGILANTE	14	118.84	P001, P019, P023, P	SUELDO, P.DOMINICAL, F	2,291.73	1131, 1511, 1592, 159	05/11/94
DIRECCION DE SERVICIO	25	DIRECTOR DE AREA	14	1,100.84	P001, P019, P023, P	SUELDO, P.DOMINICAL, F	16,892.23	1131, 1511, 1592, 159	16/04/95
DIRECCION DE SERVICIO	62	VIGILANTE	14	118.84	P001, P019, P023, P	SUELDO, P.DOMINICAL, F	2,291.73	1131, 1511, 1592, 159	13/11/95
DIRECCION ACADEMICA	42	MUSICO PRINCIPAL	14	208.22	P001, P019, P023, P	SUELDO, P.DOMINICAL, F	2,831.40	1131, 1511, 1592, 159	23/02/96
DIRECCION ACADEMICA	41	MUSICO ATRIL	14	157.74	P001, P019, P023, P	SUELDO, P.DOMINICAL, F	2,928.26	1131, 1511, 1592, 159	11/03/96
DIRECCION ACADEMICA	41	MUSICO ATRIL	13	157.74	P001, P019, P023, P	SUELDO, P.DOMINICAL, F	2,797.25	1131, 1511, 1592, 159	01/05/96
DIRECCION DE SERVICIO	59	TECNICO "A"	14	247.25	P001, P019, P023, P	SUELDO, P.DOMINICAL, F	2,979.70	1131, 1511, 1592, 159	04/06/96
DIRECCION DE SERVICIO	37	JEFE INTENDENTE	14	131.86	P001, P019, P023, P	SUELDO, P.DOMINICAL, F	2,291.85	1131, 1511, 1592, 159	25/10/82
DIRECCION DE SERVICIO	34	INTENDENTE	14	118.84	P001, P019, P023, P	SUELDO, P.DOMINICAL, F	2,291.73	1131, 1511, 1592, 159	19/04/83
DIRECCION ACADEMICA	41	MUSICO ATRIL	14	157.74	P001, P019, P023, P	SUELDO, P.DOMINICAL, F	2,444.65	1131, 1511, 1592, 159	01/02/97
DIRECCION ACADEMICA	41	MUSICO ATRIL	14	157.74	P001, P019, P023, P	SUELDO, P.DOMINICAL, F	2,928.26	1131, 1511, 1592, 159	17/02/97
DIRECCION ACADEMICA	66	CONTROL ESCOLAR	14	155.78	P001, P019, P023, P	SUELDO, P.DOMINICAL, F	2,040.62	1131, 1511, 1592, 159	03/03/97
DIRECCION DE VINCULACION	47	RECEPCION	14	147.73	P001, P019, P023, P	SUELDO, P.DOMINICAL, F	2,399.84	1131, 1511, 1592, 159	03/03/97
DIRECCION DE SERVICIO	34	INTENDENTE	14	118.84	P001, P019, P023, P	SUELDO, P.DOMINICAL, F	1,889.72	1131, 1511, 1592, 159	10/03/97
DIRECCION DE SERVICIO	34	INTENDENTE	14	118.84	P001, P019, P023, P	SUELDO, P.DOMINICAL, F	2,291.73	1131, 1511, 1592, 159	12/02/99
DIRECCION ACADEMICA	41	MUSICO ATRIL	14	157.74	P001, P019, P023, P	SUELDO, P.DOMINICAL, F	3,271.21	1131, 1511, 1592, 159	01/07/97
DIRECCION ACADEMICA	41	MUSICO ATRIL	14	157.74	P001, P019, P023, P	SUELDO, P.DOMINICAL, F	2,808.52	1131, 1511, 1592, 159	10/10/97
DIRECCION DE SERVICIO	34	INTENDENTE	14	118.84	P001, P019, P023, P	SUELDO, P.DOMINICAL, F	2,291.73	1131, 1511, 1592, 159	25/01/99
DIRECCION DE SERVICIO	34	INTENDENTE	14	118.84	P001, P019, P023, P	SUELDO, P.DOMINICAL, F	2,291.73	1131, 1511, 1592, 159	18/03/98
DIRECCION DE SERVICIO	62	VIGILANTE	14	118.84	P001, P019, P023, P	SUELDO, P.DOMINICAL, F	1,694.73	1131, 1511, 1592, 159	01/04/98
DIRECCION DE ADMINISTRACION	1	ASISTENTE	14	276.93	P001, P019, P023, P	SUELDO, P.DOMINICAL, F	4,212.09	1131, 1511, 1592, 159	20/08/98
DIRECCION ACADEMICA	41	MUSICO ATRIL	13	157.74	P001, P019, P023, P	SUELDO, P.DOMINICAL, F	2,025.70	1131, 1511, 1592, 159	16/07/99
DIRECCION ACADEMICA	41	MUSICO ATRIL	14	157.74	P001, P019, P023, P	SUELDO, P.DOMINICAL, F	2,928.26	1131, 1511, 1592, 159	25/02/00
DIRECCION DE SERVICIO	34	INTENDENTE	14	118.84	P001, P019, P023, P	SUELDO, P.DOMINICAL, F	1,203.73	1131, 1511, 1592, 159	29/03/00
DIRECCION DE SERVICIO	60	TECNICO "B"	14	214.28	P001, P019, P023, P	SUELDO, P.DOMINICAL, F	2,692.71	1131, 1511, 1592, 159	29/04/00
DIRECCION ACADEMICA	41	MUSICO ATRIL	14	157.74	P001, P019, P023, P	SUELDO, P.DOMINICAL, F	2,858.21	1131, 1511, 1592, 159	02/06/00
DIRECCION DE SERVICIO	62	VIGILANTE	14	118.84	P001, P019, P023, P	SUELDO, P.DOMINICAL, F	2,291.61	1131, 1511, 1592, 159	10/07/00

DIRECCION ACADEMICA	66	CONTROL ESCO	14	155.78	P001, P019, P023, P	SUELDO, P.DOMINICAL, F	2,894.62	1131, 1511, 1592, 159	11/07/00
DIRECCION ACADEMICA	41	MUSICO ATRIL	13	157.74	P001, P019, P023, P	SUELDO, P.DOMINICAL, F	2,797.25	1131, 1511, 1592, 159	08/09/00
DIRECCION ACADEMICA	41	MUSICO ATRIL	14	157.74	P001, P019, P023, P	SUELDO, P.DOMINICAL, F	2,928.26	1131, 1511, 1592, 159	08/09/00
DIRECCION ACADEMICA	41	MUSICO ATRIL	14	157.74	P001, P019, P023, P	SUELDO, P.DOMINICAL, F	3,271.21	1131, 1511, 1592, 159	08/09/00
DIRECCION DE SERVICIO	62	VIGILANTE	14	118.84	P001, P019, P023, P	SUELDO, P.DOMINICAL, F	1,604.23	1131, 1511, 1592, 159	04/09/00
DIRECCION DE FORTALE	46	PROMOTOR CUI	14	222.12	P001, P019, P023, P	SUELDO, P.DOMINICAL, F	3,870.03	1131, 1511, 1592, 159	15/02/00
DIRECCION DE SERVICIO	34	INTENDENTE	14	118.84	P001, P019, P023, P	SUELDO, P.DOMINICAL, F	1,811.73	1131, 1511, 1592, 159	30/05/01
DIRECCION ACADEMICA	41	MUSICO ATRIL	14	157.74	P001, P019, P023, P	SUELDO, P.DOMINICAL, F	2,928.26	1131, 1511, 1592, 159	30/07/01
DIRECCION DE SERVICIO	35	JEFATURA DE M	14	197.80	P001, P019, P023, P	SUELDO, P.DOMINICAL, F	2,780.67	1131, 1511, 1592, 159	18/03/02
DIRECCION ACADEMICA	1	ASISTENTE	14	155.78	P001, P019, P023, P	SUELDO, P.DOMINICAL, F	2,259.68	1131, 1511, 1592, 159	15/01/02
DIRECCION GRAL	54	SECRETARIA "B"	14	276.93	P001, P019, P023, P	SUELDO, P.DOMINICAL, F	4,728.63	1131, 1511, 1592, 159	08/10/02
DIRECCION ACADEMICA	41	MUSICO ATRIL	14	157.74	P001, P019, P023, P	SUELDO, P.DOMINICAL, F	3,271.21	1131, 1511, 1592, 159	15/11/02
DIRECCION ACADEMICA	41	MUSICO ATRIL	14	157.74	P001, P019, P023, P	SUELDO, P.DOMINICAL, F	3,271.21	1131, 1511, 1592, 159	16/05/03
DIRECCION ACADEMICA	42	MUSICO PRINCI	14	208.22	P001, P019, P023, P	SUELDO, P.DOMINICAL, F	4,086.87	1131, 1511, 1592, 159	13/06/03
DIRECCION DE VINCULA	55	SECRETARIA "D"	14	173.51	P001, P019, P023, P	SUELDO, P.DOMINICAL, F	1,797.61	1131, 1511, 1592, 159	25/02/04
DIRECCION DE ADMINIS	30	EGRESOS	14	276.93	P001, P019, P023, P	SUELDO, P.DOMINICAL, F	2,111.52	1131, 1511, 1592, 159	02/04/04
DIRECCION DE SERVICIO	34	INTENDENTE	14	118.84	P001, P019, P023, P	SUELDO, P.DOMINICAL, F	2,104.23	1131, 1511, 1592, 159	08/06/04
DIRECCION DE SERVICIO	60	TECNICO "B"	14	214.28	P001, P019, P023, P	SUELDO, P.DOMINICAL, F	3,323.91	1131, 1511, 1592, 159	21/06/04
DIRECCION DE SERVICIO	60	TECNICO "B"	14	214.28	P001, P019, P023, P	SUELDO, P.DOMINICAL, F	2,973.71	1131, 1511, 1592, 159	28/06/04
DIRECCION ACADEMICA	41	MUSICO ATRIL	14	157.74	P001, P019, P023, P	SUELDO, P.DOMINICAL, F	3,227.52	1131, 1511, 1592, 159	23/07/04
DIRECCION ACADEMICA	11	COORD. CASA D	14	357.14	P001, P019, P023, P	SUELDO, P.DOMINICAL, F	3,870.83	1131, 1511, 1592, 159	03/09/04
DIRECCION ACADEMICA	41	MUSICO ATRIL	14	157.74	P001, P019, P023, P	SUELDO, P.DOMINICAL, F	2,287.26	1131, 1511, 1592, 159	07/01/05
DIRECCION ACADEMICA	42	MUSICO PRINCI	12	208.22	P001, P019, P023, P	SUELDO, P.DOMINICAL, F	3,663.27	1131, 1511, 1592, 159	04/02/05
DIRECCION ACADEMICA	10	COORD. CASA D	14	391.00	P001, P019, P023, P	SUELDO, P.DOMINICAL, F	5,311.74	1131, 1511, 1592, 159	01/03/05
DIRECCION ACADEMICA	41	MUSICO ATRIL	14	157.74	P001, P019, P023, P	SUELDO, P.DOMINICAL, F	3,271.21	1131, 1511, 1592, 159	07/03/05
DIRECCION ACADEMICA	41	MUSICO ATRIL	13	157.74	P001, P019, P023, P	SUELDO, P.DOMINICAL, F	3,079.24	1131, 1511, 1592, 159	28/03/05
DIRECCION DE SERVICIO	21	COORDINACION	14	475.52	P001, P019, P023, P	SUELDO, P.DOMINICAL, F	5,746.66	1131, 1511, 1592, 159	01/06/05
DIRECCION ACADEMICA	41	MUSICO ATRIL	14	157.74	P001, P019, P023, P	SUELDO, P.DOMINICAL, F	3,271.21	1131, 1511, 1592, 159	22/07/05
DIRECCION DE ADMINIS	4	CHOFER	14	155.78	P001, P019, P023, P	SUELDO, P.DOMINICAL, F	2,894.62	1131, 1511, 1592, 159	15/08/05
DIRECCION ACADEMICA	41	MUSICO ATRIL	14	157.74	P001, P019, P023, P	SUELDO, P.DOMINICAL, F	2,906.95	1131, 1511, 1592, 159	06/01/06
DIRECCION ACADEMICA	34	INTENDENTE	14	118.84	P001, P019, P023, P	SUELDO, P.DOMINICAL, F	1,874.73	1131, 1511, 1592, 159	19/10/06
DIRECCION ACADEMICA	41	MUSICO ATRIL	13	157.74	P001, P019, P023, P	SUELDO, P.DOMINICAL, F	2,414.25	1131, 1511, 1592, 159	18/08/06
DIRECCION DE SERVICIO	59	TECNICO "A"	14	247.25	P001, P019, P023, P	SUELDO, P.DOMINICAL, F	3,861.70	1131, 1511, 1592, 159	06/10/06
DIRECCION ACADEMICA	62	VIGILANTE	14	118.84	P001, P019, P023, P	SUELDO, P.DOMINICAL, F	1,316.61	1131, 1511, 1592, 159	13/10/06
DIRECCION DE SERVICIO	60	TECNICO "B"	14	214.28	P001, P019, P023, P	SUELDO, P.DOMINICAL, F	2,600.81	1131, 1511, 1592, 159	08/11/06
DIRECCION ACADEMICA	42	MUSICO PRINCI	12	208.22	P001, P019, P023, P	SUELDO, P.DOMINICAL, F	3,717.24	1131, 1511, 1592, 159	19/01/07
DIRECCION DE SERVICIO	34	INTENDENTE	14	118.84	P001, P019, P023, P	SUELDO, P.DOMINICAL, F	1,398.83	1131, 1511, 1592, 159	07/03/07
DIRECCION DE VINCULA	39	MENSAJERO	6	155.78	P001, P019, P023, P	SUELDO, P.DOMINICAL, F	989.94	1131, 1511, 1592, 159	09/05/07
DIRECCION ACADEMICA	1	ASISTENTE	14	147.73	P001, P019, P023, P	SUELDO, P.DOMINICAL, F	2,774.97	1131, 1511, 1592, 159	31/05/07
DIRECCION DE VINCULA	14	COORDINACION	14	484.60	P001, P019, P023, P	SUELDO, P.DOMINICAL, F	7,942.18	1131, 1511, 1592, 159	29/10/07
DIRECCION DE DESARRC	31	ENC.SALA MONT	14	155.78	P001, P019, P023, P	SUELDO, P.DOMINICAL, F	2,669.04	1131, 1511, 1592, 159	29/01/08
DIRECCION DE SERVICIO	62	VIGILANTE	14	118.84	P001, P019, P023, P	SUELDO, P.DOMINICAL, F	1,916.73	1131, 1511, 1592, 159	21/02/08
DIRECCION DE SERVICIO	60	TECNICO "B"	14	214.28	P001, P019, P023, P	SUELDO, P.DOMINICAL, F	2,287.24	1131, 1511, 1592, 159	25/02/08
DIRECCION DE SERVICIO	60	TECNICO "B"	14	214.28	P001, P019, P023, P	SUELDO, P.DOMINICAL, F	2,298.04	1131, 1511, 1592, 159	25/02/08
DIRECCION ACADEMICA	4	BIBLIOTECARIO	14	154.87	P001, P019, P023, P	SUELDO, P.DOMINICAL, F	3,882.31	1131, 1511, 1592, 159	11/04/08
DIRECCION DE FERIA NA	26	DIRECTOR DE A	14	773.60	P001, P019, P023, P	SUELDO, P.DOMINICAL, F	11,709.45	1131, 1511, 1592, 159	22/04/08
DIRECCION ACADEMICA	41	MUSICO ATRIL	14	157.74	P001, P019, P023, P	SUELDO, P.DOMINICAL, F	3,271.21	1131, 1511, 1592, 159	25/04/08
DIRECCION DE DESARRC	9	COORDINACION	14	475.52	P001, P019, P023, P	SUELDO, P.DOMINICAL, F	4,681.00	1131, 1511, 1592, 159	09/06/08
DIRECCION DE SERVICIO	51	RESPONSABLE I	14	222.12	P001, P019, P023, P	SUELDO, P.DOMINICAL, F	3,870.03	1131, 1511, 1592, 159	01/08/08
DIRECCION ACADEMICA	41	MUSICO ATRIL	10	157.74	P001, P019, P023, P	SUELDO, P.DOMINICAL, F	656.12	1131, 1511, 1592, 159	16/01/09
DIRECCION DE DESARRC	57	SERV. EDUCATI	10	155.78	P001, P019, P023, P	SUELDO, P.DOMINICAL, F	2,335.27	1131, 1511, 1592, 159	01/04/09
DIRECCION DE DESARRC	50	REGISTRO Y CO	14	155.78	P001, P019, P023, P	SUELDO, P.DOMINICAL, F	2,894.62	1131, 1511, 1592, 159	01/04/09
DIRECCION DE DESARRC	45	PRODUCCION M	14	155.78	P001, P019, P023, P	SUELDO, P.DOMINICAL, F	2,894.62	1131, 1511, 1592, 159	25/04/09
DIRECCION DE FERIA NA	72	COORD.EXPOSI	14	276.93	P001, P019, P023, P	SUELDO, P.DOMINICAL, F	4,728.52	1131, 1511, 1592, 159	24/04/09
DIRECCION ACADEMICA	41	MUSICO ATRIL	11	157.74	P001, P019, P023, P	SUELDO, P.DOMINICAL, F	2,756.28	1131, 1511, 1592, 159	06/05/09

Clave de empleado	Categoría	Apellido Paterno	Apellido Materno	Nombre (s)	Periodo	RFC	Clave Area o Depto	Área/ Departamento
5	CONFIANZA	CASTOR	QUIROZ	MIGUEL	DEL 06 AL 09 DE MAYO 2013	CAQM510929	18	BANDA MUNICIPAL
8	CONFIANZA	PEDROZA	RIZO	MARIA VICTORIA	DEL 06 AL 09 DE MAYO 2013	PERV600716	9	TEATRO MANUEL DOBLADO
9	CONFIANZA	PONCE	MERINO	FRANCISCO	DEL 06 AL 09 DE MAYO 2013	POMF531004	9	TEATRO MANUEL DOBLADO
11	CONFIANZA	BARCENAS	PARRA	MIGUEL	DEL 06 AL 09 DE MAYO 2013	BAPM560114	18	BANDA MUNICIPAL
13	CONFIANZA		ESPINOSA	DELFINO	DEL 06 AL 09 DE MAYO 2013	ED381102	17	ORQUESTA TIPICA
16	CONFIANZA	MELENDEZ	ZACARIAS	JOSE SAMUEL	DEL 06 AL 09 DE MAYO 2013	MEZS620902	9	TEATRO MANUEL DOBLADO
17	CONFIANZA	CASTRO	VINZONEO	EDMUNDO	DEL 06 AL 09 DE MAYO 2013	CAVE591116	10	COORDINACION DE ARTES VISUALES
20	CONFIANZA	JIMENEZ	ROSAS	PEDRO	DEL 06 AL 09 DE MAYO 2013	JIRP411023	18	BANDA MUNICIPAL
26	CONFIANZA	GONZALEZ	LANDEROS	MA ALMA	DEL 06 AL 09 DE MAYO 2013	GOLM630308	18	BANDA MUNICIPAL
28	CONFIANZA	GALVAN	GODINEZ	ALBERTO	DEL 06 AL 09 DE MAYO 2013	GAGA560408	17	ORQUESTA TIPICA
30	CONFIANZA	SILVA	ESPITIA	SERGIO	DEL 06 AL 09 DE MAYO 2013	SIES610929	18	BANDA MUNICIPAL
31	CONFIANZA	NEY	RAMIREZ	MA CONCEPCION VE	DEL 06 AL 09 DE MAYO 2013	NERC680429	4	DIRECCION DE DESARROLLO EN LAS ARTES
32	CONFIANZA	MARQUEZ	MIRANDA	ALICIA	DEL 06 AL 09 DE MAYO 2013	MAMA680404	6	ESC. DE ARTES PLASTICAS ANTONIO SEGOVIA
36	CONFIANZA	BUSTAMANTE	LEON	J. LUZ	DEL 06 AL 09 DE MAYO 2013	BULJ610517	18	BANDA MUNICIPAL
53	CONFIANZA	GONZALEZ	LANDEROS	GLORIA	DEL 06 AL 09 DE MAYO 2013	GOLG680710	18	BANDA MUNICIPAL
57	CONFIANZA	MARTINEZ	PEREZ	ELENA	DEL 06 AL 09 DE MAYO 2013	MAPE600418	9	TEATRO MANUEL DOBLADO
78	CONFIANZA	CASTRO	ARREDONDO	JORGE	DEL 06 AL 09 DE MAYO 2013	CAAJ570330	18	BANDA MUNICIPAL
82	CONFIANZA	CARRANCO	ROCHA	JORGE ARTURO	DEL 06 AL 09 DE MAYO 2013	CARJ760109	18	BANDA MUNICIPAL
92	CONFIANZA	MONJARAZ	GONZALEZ	JORGE	DEL 06 AL 09 DE MAYO 2013	MOGJ710122	18	BANDA MUNICIPAL
94	CONFIANZA	MACIAS	GONZALEZ	OFELIA	DEL 06 AL 09 DE MAYO 2013	MAGO590605	12	DIRECCION DE SERVICIOS OPERATIVOS
99	CONFIANZA	NEY	RAMIREZ	JUAN CARLOS	DEL 06 AL 09 DE MAYO 2013	NERJ730420	11	TEATRO MARIA GREEVER
109	CONFIANZA	GALVAN	GODINEZ	VICTOR	DEL 06 AL 09 DE MAYO 2013	GAGV690212F	17	ORQUESTA TIPICA
141	CONFIANZA	GUTIERREZ	HERNANDEZ	LUIS	DEL 06 AL 09 DE MAYO 2013	GUHL540720	9	TEATRO MANUEL DOBLADO
150	CONFIANZA	LANDEROS	GUERRERO	ROBERTO CARLOS	DEL 06 AL 09 DE MAYO 2013	LAGR750406	12	DIRECCION DE SERVICIOS OPERATIVOS
162	CONFIANZA	SANCHEZ	SAUCEDA	JULIAN	DEL 06 AL 09 DE MAYO 2013	SASJ761201	9	TEATRO MANUEL DOBLADO
168	CONFIANZA	GARCIA	JUAN ANTONIO	JUAN ANTONIO	DEL 06 AL 09 DE MAYO 2013	GJ660123	18	BANDA MUNICIPAL
174	CONFIANZA	GARNICA	GOMEZ	JOSE REFUGIO	DEL 06 AL 09 DE MAYO 2013	GAGR670704	17	ORQUESTA TIPICA
179	CONFIANZA	SOLORZANO	ESPERANZA	MARTIN	DEL 06 AL 09 DE MAYO 2013	SOEM630930	17	ORQUESTA TIPICA
186	CONFIANZA	LANDEROS	BARAJAS	ANTONIO	DEL 06 AL 09 DE MAYO 2013	LABA750127	12	DIRECCION DE SERVICIOS OPERATIVOS
206	CONFIANZA	RAMIREZ	GOMEZ	MA ESTHER	DEL 06 AL 09 DE MAYO 2013	RAGM580526	12	DIRECCION DE SERVICIOS OPERATIVOS
207	CONFIANZA	LOPEZ	CAUDILLO	HERIBERTO	DEL 06 AL 09 DE MAYO 2013	LOCH450521	12	DIRECCION DE SERVICIOS OPERATIVOS
213	CONFIANZA	RODRIGUEZ	SALAZAR	JOSE GUADALUPE	DEL 06 AL 09 DE MAYO 2013	ROSG671206	18	BANDA MUNICIPAL
219	CONFIANZA		HERNANDEZ	PANFILO LUIS	DEL 06 AL 09 DE MAYO 2013	HP630601	17	ORQUESTA TIPICA
224	CONFIANZA	MONTIEL	MARTINEZ	GABRIELA	DEL 06 AL 09 DE MAYO 2013	MOMG760328	5	ESCUELA DE MUSICA DE LEON
225	CONFIANZA	MARTINEZ	TOVAR	ANA FRANCISCA	DEL 06 AL 09 DE MAYO 2013	MATA820824	15	DIRECCION DE VINCULACION
227	CONFIANZA	CHAVEZ	RODRIGUEZ	MA MAGDALENA	DEL 06 AL 09 DE MAYO 2013	CARM690622	12	DIRECCION DE SERVICIOS OPERATIVOS
235	CONFIANZA	FLORES	GARCIA	MA DEL SOCORRO	DEL 06 AL 09 DE MAYO 2013	FOGM440627	12	DIRECCION DE SERVICIOS OPERATIVOS
236	CONFIANZA	COSTILLA	MARTINEZ	RAMON DONATO	DEL 06 AL 09 DE MAYO 2013	COMR480831	18	BANDA MUNICIPAL
262	CONFIANZA	PORRAS	JUAREZ	FRANCISCO JAVIER	DEL 06 AL 09 DE MAYO 2013	POJF720212	18	BANDA MUNICIPAL
265	CONFIANZA		MANCERA	MARIA DEL ROSARIO	DEL 06 AL 09 DE MAYO 2013	MR650526	9	TEATRO MANUEL DOBLADO
277	CONFIANZA	FALCON	RAMOS	MA. ENGRACIA	DEL 06 AL 09 DE MAYO 2013	FARM530310	12	DIRECCION DE SERVICIOS OPERATIVOS
278	CONFIANZA	TAVERA	CERVANTES	LUIS IGNACIO	DEL 06 AL 09 DE MAYO 2013	TACL740205	12	DIRECCION DE SERVICIOS OPERATIVOS
297	CONFIANZA	ARIZMENDI	ZAMARRIPA	NORMA ANGELICA	DEL 06 AL 09 DE MAYO 2013	AIZN791011	2	DIRECCION DE ADMINISTRACION Y FINANZAS
316	CONFIANZA	RIOS	GOMEZ	VICTOR REFUGIO	DEL 06 AL 09 DE MAYO 2013	RIGV640714	18	BANDA MUNICIPAL
332	CONFIANZA	MENA	ANTIMO	ANTONIO	DEL 06 AL 09 DE MAYO 2013	MEAA631023	17	ORQUESTA TIPICA
337	CONFIANZA		GALLO	MARIA DOLORES	DEL 06 AL 09 DE MAYO 2013	GAXD671013	12	DIRECCION DE SERVICIOS OPERATIVOS
342	CONFIANZA	RICO	MACIAS	GUADALUPE DANIEL	DEL 06 AL 09 DE MAYO 2013	RIMG780216	12	DIRECCION DE SERVICIOS OPERATIVOS
346	CONFIANZA	NIETO	AGUILAR	ALDO GERARDO	DEL 06 AL 09 DE MAYO 2013	NIAA840303	18	BANDA MUNICIPAL
352	CONFIANZA	SALINAS	GUERRERO	J GUADALUPE	DEL 06 AL 09 DE MAYO 2013	SAGJ390307	12	DIRECCION DE SERVICIOS OPERATIVOS

353	CONFIANZA	RAMIREZ	PEREZ	SILVIA JANET	DEL 06 AL 09 DE MAYO 2013	RAPS820228	8	CASA DE LA CULTURA DIEGO RIVERA
358	CONFIANZA	MORALES	RAMOS	JOSEFINA	DEL 06 AL 09 DE MAYO 2013	MORI710827	17	ORQUESTA TIPICA
359	CONFIANZA	SAUCEDO	LOZORNIO	J GUADALUPE	DEL 06 AL 09 DE MAYO 2013	SALJ351212	17	ORQUESTA TIPICA
360	CONFIANZA	RAYAS	GONZALEZ	ARMANDO	DEL 06 AL 09 DE MAYO 2013	RAGA710811	18	BANDA MUNICIPAL
362	CONFIANZA	NAVEDA	GONZALEZ	RODRIGO	DEL 06 AL 09 DE MAYO 2013	NAGR630313	12	DIRECCION DE SERVICIOS OPERATIVOS
372	CONFIANZA	MARTINEZ	GOMEZ	MARIA MONTSERRAT	DEL 06 AL 09 DE MAYO 2013	MAGM770601	16	DIRECCION DE FORTALECIMIENTO Y CUIDADO
382	CONFIANZA	ESPINOSA	ENRIQUEZ	MISAEAL BONIFACIO	DEL 06 AL 09 DE MAYO 2013	EIEM710514	11	TEATRO MARIA GREEVER
385	CONFIANZA	TORRES	GUTIERREZ	NORBERTO	DEL 06 AL 09 DE MAYO 2013	TOGN500606	17	ORQUESTA TIPICA
389	CONFIANZA	GODINEZ	NAVA	JUAN EFREN	DEL 06 AL 09 DE MAYO 2013	GONJ820829	12	DIRECCION DE SERVICIOS OPERATIVOS
399	CONFIANZA	GARCIA	MORALES	ANGELICA	DEL 06 AL 09 DE MAYO 2013	GAMA770127	5	ESCUELA DE MUSICA DE LEON
418	CONFIANZA	ORDAZ	VAZQUEZ	MA ELENA	DEL 06 AL 09 DE MAYO 2013	OAVM740306	1	DIRECCION GENERAL
422	CONFIANZA	TORRES	TREJO	GUSTAVO	DEL 06 AL 09 DE MAYO 2013	TOTG680210	18	BANDA MUNICIPAL
430	CONFIANZA	URQUIETA	BUENO	NOE	DEL 06 AL 09 DE MAYO 2013	UUBN701228	18	BANDA MUNICIPAL
432	CONFIANZA	VALLEJO	MELENDEZ	VICTOR	DEL 06 AL 09 DE MAYO 2013	VAMV761108	18	BANDA MUNICIPAL
441	CONFIANZA	GOMEZ	HERNANDEZ	MARIA MONTSERRAT	DEL 06 AL 09 DE MAYO 2013	GOHM860409	15	DIRECCION DE VINCULACION
449	CONFIANZA	PEREZ	CORDERO	LAURA	DEL 06 AL 09 DE MAYO 2013	PECL811018	2	DIRECCION DE ADMINISTRACION Y FINANZAS
452	CONFIANZA	MARTINEZ	PEREZ	M. DE JESUS	DEL 06 AL 09 DE MAYO 2013	MAPM561225	12	DIRECCION DE SERVICIOS OPERATIVOS
455	CONFIANZA	GONZALEZ	BARROSO	ALFREDO	DEL 06 AL 09 DE MAYO 2013	GOBA820130	12	DIRECCION DE SERVICIOS OPERATIVOS
456	CONFIANZA		HERNANDEZ	FELIPE DE JESUS	DEL 06 AL 09 DE MAYO 2013	HF720526	12	DIRECCION DE SERVICIOS OPERATIVOS
458	CONFIANZA	VALDES	MONTELONGO	CLAUDIA LETICIA	DEL 06 AL 09 DE MAYO 2013	VAMC691117	18	BANDA MUNICIPAL
463	CONFIANZA	TRUJILLO	SERRANO	JOSE	DEL 06 AL 09 DE MAYO 2013	TUSJ670319	13	CASA DE LA CULTURA EFREN HERNANDEZ
464	CONFIANZA	GONZALEZ	MONTUY	JOSE LUIS	DEL 06 AL 09 DE MAYO 2013	GOML630222	17	ORQUESTA TIPICA
466	CONFIANZA	ORNELAS	GONZALEZ	HERIBERTO	DEL 06 AL 09 DE MAYO 2013	OEGH710810	18	BANDA MUNICIPAL
473	CONFIANZA	PONCE	DURAN	MONICA GUADALUPE	DEL 06 AL 09 DE MAYO 2013	PODM821022	8	CASA DE LA CULTURA DIEGO RIVERA
474	CONFIANZA	HERNANDEZ	FLORES	JOSE PAZ	DEL 06 AL 09 DE MAYO 2013	HEFP710124	18	BANDA MUNICIPAL
475	CONFIANZA	VELAZQUEZ	SANCHEZ	MAURO	DEL 06 AL 09 DE MAYO 2013	VESM770115	18	BANDA MUNICIPAL
479	CONFIANZA	GONZALEZ	PEREZ	JESUS ALEJANDRO	DEL 06 AL 09 DE MAYO 2013	GOPJ800422	12	DIRECCION DE SERVICIOS OPERATIVOS
480	CONFIANZA	RAYAS	GONZALEZ	ARTURO	DEL 06 AL 09 DE MAYO 2013	RAGA890915	18	BANDA MUNICIPAL
483	CONFIANZA	ALVAREZ	MARICHEZ	ISAIAS	DEL 06 AL 09 DE MAYO 2013	AAMI610925	2	DIRECCION DE ADMINISTRACION Y FINANZAS
485	CONFIANZA	RIOS	GOMEZ	ELVIA PATRICIA	DEL 06 AL 09 DE MAYO 2013	RIGE660221	18	BANDA MUNICIPAL
494	CONFIANZA	QUIROGA	BARRERA	ROSA MARIA	DEL 06 AL 09 DE MAYO 2013	QUBR690820	13	CASA DE LA CULTURA EFREN HERNANDEZ
499	CONFIANZA	ROMERO	ESQUIVIAS	AMADOR	DEL 06 AL 09 DE MAYO 2013	ROEA540901	17	ORQUESTA TIPICA
502	CONFIANZA	NERI	JIMENEZ	SANDRO EMMANUEL	DEL 06 AL 09 DE MAYO 2013	NEJS760306	12	DIRECCION DE SERVICIOS OPERATIVOS
503	CONFIANZA	MARTINEZ	ESCOTO	JOSE MARTIN	DEL 06 AL 09 DE MAYO 2013	MAEM621018	13	CASA DE LA CULTURA EFREN HERNANDEZ
505	CONFIANZA	MARTINEZ	TOVAR	JESUS URIEL	DEL 06 AL 09 DE MAYO 2013	MATJ891105	12	DIRECCION DE SERVICIOS OPERATIVOS
508	CONFIANZA	LOPEZ	POSADAS	HECTOR MANUEL	DEL 06 AL 09 DE MAYO 2013	LOPH750131	18	BANDA MUNICIPAL
512	CONFIANZA	RIVERA	RAMIREZ	GRACIELA	DEL 06 AL 09 DE MAYO 2013	RIRG660428	12	DIRECCION DE SERVICIOS OPERATIVOS
516	CONFIANZA	PEREZ	MORENO	JAVIER IGNACIO	DEL 06 AL 09 DE MAYO 2013	PEMJ770616	15	DIRECCION DE VINCULACION
517	CONFIANZA	GARCIA	LOPEZ	LISANDRO ULISES	DEL 06 AL 09 DE MAYO 2013	GALL860129	13	CASA DE LA CULTURA EFREN HERNANDEZ
522	CONFIANZA	DIAZ	MONTES DE OCA	CECILIA DE LA LUZ	DEL 06 AL 09 DE MAYO 2013	DIMC680427	15	DIRECCION DE VINCULACION
523	CONFIANZA	MARTINEZ	CABRERA	CARLOS ALBERTO	DEL 06 AL 09 DE MAYO 2013	MACC870115	10	COORDINACION DE ARTES VISUALES
524	CONFIANZA	FALCON	GALVAN	FLORENCIO	DEL 06 AL 09 DE MAYO 2013	FAGF570112	9	TEATRO MANUEL DOBLADO
525	CONFIANZA	PEREZ	DE LA ROSA	EDUARDO	DEL 06 AL 09 DE MAYO 2013	PERE770326	12	DIRECCION DE SERVICIOS OPERATIVOS
526	CONFIANZA	TORRES	NERI	JUAN ANTONIO	DEL 06 AL 09 DE MAYO 2013	TONJ780808	12	DIRECCION DE SERVICIOS OPERATIVOS
527	CONFIANZA	URQUIETA	BUENO	J CARMEN ALEJANDRO	DEL 06 AL 09 DE MAYO 2013	UUBJ670827	18	BANDA MUNICIPAL
530	CONFIANZA	SUAREZ	TACOTALPAN	MARIA DE LOS ANGELES	DEL 06 AL 09 DE MAYO 2013	SUTA780304	14	DIRECCION DE FERIA NACIONAL DEL LIBRO
532	CONFIANZA	RAYAS	GONZALEZ	FERNANDO	DEL 06 AL 09 DE MAYO 2013	RAGF870209	18	BANDA MUNICIPAL
535	CONFIANZA	RAMIREZ	GONZALEZ	LEONARDO	DEL 06 AL 09 DE MAYO 2013	RAGL691026	10	COORDINACION DE ARTES VISUALES
538	CONFIANZA	TRUJILLO	MARIN	ERIKA DEL ROCIO	DEL 06 AL 09 DE MAYO 2013	TUME840321	12	DIRECCION DE SERVICIOS OPERATIVOS
544	CONFIANZA	PAREDES	SALINAS	JUAN ULISES	DEL 06 AL 09 DE MAYO 2013	PASJ800624	17	ORQUESTA TIPICA
548	CONFIANZA	PARAMO	LOPEZ	FATIMA IRAZU	DEL 06 AL 09 DE MAYO 2013	PALF860131	10	COORDINACION DE ARTES VISUALES
549	CONFIANZA	JAIME	GUTIERREZ	MA ESTER	DEL 06 AL 09 DE MAYO 2013	JAGM610522	10	COORDINACION DE ARTES VISUALES
550	CONFIANZA	ANAYA	ORNELAS	ARMANDO	DEL 06 AL 09 DE MAYO 2013	AAOA630517	10	COORDINACION DE ARTES VISUALES
556	CONFIANZA	GUTIERREZ	AYALA	LIZBETH FLORENTIN	DEL 06 AL 09 DE MAYO 2013	GUAL900706	14	DIRECCION DE FERIA NACIONAL DEL LIBRO
557	CONFIANZA	DELGADO	GUERRA	JUAN CARLOS	DEL 06 AL 09 DE MAYO 2013	DEGJ810627	18	BANDA MUNICIPAL

**PERSONAL EJERCIDA
DE MAYO DEL 2013**

Clave UR	UR	Clave de plaza/puesto	Plaza/puesto	Días Laborados	Sueldo diario	Clave de la percepción y/o deducción	Nombre de la percepción y/o deducción	Importe	Código Programático
500	DIRECCION ACADEMICA	41	MUSICO ATRIL	4	157.74	P018	AYUDA 10 DE MAYO	757.15	1548
700	DIRECCION DE SERVICIO	34	INTENDENTE	4	118.84	P018	AYUDA 10 DE MAYO	570.43	1548
700	DIRECCION DE SERVICIO	59	TECNICO "A"	4	247.25	P018	AYUDA 10 DE MAYO	1,186.80	1548
500	DIRECCION ACADEMICA	41	MUSICO ATRIL	4	157.74	P018	AYUDA 10 DE MAYO	757.15	1548
500	DIRECCION ACADEMICA	41	MUSICO ATRIL	4	157.74	P018	AYUDA 10 DE MAYO	757.15	1548
700	DIRECCION DE SERVICIO	36	JEFE DE FORO	4	276.93	P018	AYUDA 10 DE MAYO	1,329.26	1548
400	DIRECCION DE DESARROLLO	40	MUSEOGRAFO	4	276.93	P018	AYUDA 10 DE MAYO	1,329.26	1548
500	DIRECCION ACADEMICA	24	DIRECT. BANDA MUNICIPAL	4	315.46	P018	AYUDA 10 DE MAYO	1,514.21	1548
500	DIRECCION ACADEMICA	41	MUSICO ATRIL	4	157.74	P018	AYUDA 10 DE MAYO	757.15	1548
500	DIRECCION ACADEMICA	28	DIRECT. ORQUESTA TIPICA	4	252.37	P018	AYUDA 10 DE MAYO	1,211.38	1548
500	DIRECCION ACADEMICA	41	MUSICO ATRIL	4	157.74	P018	AYUDA 10 DE MAYO	757.15	1548
400	DIRECCION DE DESARROLLO	1	ASISTENTE	4	197.80	P018	AYUDA 10 DE MAYO	949.44	1548
500	DIRECCION ACADEMICA	65	CONTROL ESCOLAR A	4	164.84	P018	AYUDA 10 DE MAYO	791.23	1548
500	DIRECCION ACADEMICA	42	MUSICO PRINCIPAL	4	208.22	P018	AYUDA 10 DE MAYO	999.46	1548
500	DIRECCION ACADEMICA	41	MUSICO ATRIL	4	157.74	P018	AYUDA 10 DE MAYO	757.15	1548
700	DIRECCION DE SERVICIO	37	JEFE INTENDENCIA	4	131.86	P018	AYUDA 10 DE MAYO	632.93	1548
500	DIRECCION ACADEMICA	41	MUSICO ATRIL	4	157.74	P018	AYUDA 10 DE MAYO	757.15	1548
500	DIRECCION ACADEMICA	41	MUSICO ATRIL	4	157.74	P018	AYUDA 10 DE MAYO	757.15	1548
500	DIRECCION ACADEMICA	41	MUSICO ATRIL	4	157.74	P018	AYUDA 10 DE MAYO	757.15	1548
700	DIRECCION DE SERVICIO	53	SECRETARIA "A"	4	222.12	P018	AYUDA 10 DE MAYO	1,066.18	1548
700	DIRECCION DE SERVICIO	36	JEFE DE FORO	4	276.93	P018	AYUDA 10 DE MAYO	1,329.26	1548
500	DIRECCION ACADEMICA	41	MUSICO ATRIL	4	157.74	P018	AYUDA 10 DE MAYO	757.15	1548
700	DIRECCION DE SERVICIO	62	VIGILANTE	4	118.84	P018	AYUDA 10 DE MAYO	570.43	1548
700	DIRECCION DE SERVICIO	25	DIRECTOR DE AREA 1	4	1,100.84	P018	AYUDA 10 DE MAYO	5,284.03	1548
700	DIRECCION DE SERVICIO	62	VIGILANTE	4	118.84	P018	AYUDA 10 DE MAYO	570.43	1548
500	DIRECCION ACADEMICA	42	MUSICO PRINCIPAL	4	208.22	P018	AYUDA 10 DE MAYO	999.46	1548
500	DIRECCION ACADEMICA	41	MUSICO ATRIL	4	157.74	P018	AYUDA 10 DE MAYO	757.15	1548
500	DIRECCION ACADEMICA	41	MUSICO ATRIL	4	157.74	P018	AYUDA 10 DE MAYO	757.15	1548
700	DIRECCION DE SERVICIO	59	TECNICO "A"	4	247.25	P018	AYUDA 10 DE MAYO	1,186.80	1548
700	DIRECCION DE SERVICIO	37	JEFE INTENDENCIA	4	131.86	P018	AYUDA 10 DE MAYO	632.93	1548
700	DIRECCION DE SERVICIO	34	INTENDENTE	4	118.84	P018	AYUDA 10 DE MAYO	570.43	1548
500	DIRECCION ACADEMICA	41	MUSICO ATRIL	4	157.74	P018	AYUDA 10 DE MAYO	757.15	1548
500	DIRECCION ACADEMICA	41	MUSICO ATRIL	4	157.74	P018	AYUDA 10 DE MAYO	757.15	1548
500	DIRECCION ACADEMICA	66	CONTROL ESCOLAR B	4	155.78	P018	AYUDA 10 DE MAYO	747.74	1548
300	DIRECCION DE VINCULACION	47	RECEPCION	4	147.73	P018	AYUDA 10 DE MAYO	709.10	1548
700	DIRECCION DE SERVICIO	34	INTENDENTE	4	118.84	P018	AYUDA 10 DE MAYO	570.43	1548
700	DIRECCION DE SERVICIO	34	INTENDENTE	4	118.84	P018	AYUDA 10 DE MAYO	570.43	1548
500	DIRECCION ACADEMICA	41	MUSICO ATRIL	4	157.74	P018	AYUDA 10 DE MAYO	757.15	1548
500	DIRECCION ACADEMICA	41	MUSICO ATRIL	4	157.74	P018	AYUDA 10 DE MAYO	757.15	1548
700	DIRECCION DE SERVICIO	34	INTENDENTE	4	118.84	P018	AYUDA 10 DE MAYO	570.43	1548
700	DIRECCION DE SERVICIO	34	INTENDENTE	4	118.84	P018	AYUDA 10 DE MAYO	570.43	1548
700	DIRECCION DE SERVICIO	62	VIGILANTE	4	118.84	P018	AYUDA 10 DE MAYO	570.43	1548
200	DIRECCION DE ADMINISTRACION	1	ASISTENTE	4	276.93	P018	AYUDA 10 DE MAYO	1,329.26	1548
500	DIRECCION ACADEMICA	41	MUSICO ATRIL	4	157.74	P018	AYUDA 10 DE MAYO	757.15	1548
500	DIRECCION ACADEMICA	41	MUSICO ATRIL	4	157.74	P018	AYUDA 10 DE MAYO	757.15	1548
700	DIRECCION DE SERVICIO	34	INTENDENTE	4	118.84	P018	AYUDA 10 DE MAYO	570.43	1548
700	DIRECCION DE SERVICIO	60	TECNICO "B"	4	214.28	P018	AYUDA 10 DE MAYO	1,028.54	1548
500	DIRECCION ACADEMICA	41	MUSICO ATRIL	4	157.74	P018	AYUDA 10 DE MAYO	757.15	1548
700	DIRECCION DE SERVICIO	62	VIGILANTE	4	118.84	P018	AYUDA 10 DE MAYO	570.43	1548

500	DIRECCION ACADEMICA	66	CONTROL ESCOLAR B	4	155.78	P018	AYUDA 10 DE MAYO	747.74	1548
500	DIRECCION ACADEMICA	41	MUSICO ATRIL	4	157.74	P018	AYUDA 10 DE MAYO	757.15	1548
500	DIRECCION ACADEMICA	41	MUSICO ATRIL	4	157.74	P018	AYUDA 10 DE MAYO	757.15	1548
500	DIRECCION ACADEMICA	41	MUSICO ATRIL	4	157.74	P018	AYUDA 10 DE MAYO	757.15	1548
700	DIRECCION DE SERVICIO	62	VIGILANTE	4	118.84	P018	AYUDA 10 DE MAYO	570.43	1548
600	DIRECCION DE FORTALE	46	PROMOTOR CULTURAL	4	222.12	P018	AYUDA 10 DE MAYO	1,066.18	1548
700	DIRECCION DE SERVICIO	34	INTENDENTE	4	118.84	P018	AYUDA 10 DE MAYO	570.43	1548
500	DIRECCION ACADEMICA	41	MUSICO ATRIL	4	157.74	P018	AYUDA 10 DE MAYO	757.15	1548
700	DIRECCION DE SERVICIO	35	JEFATURA DE MTTO	4	197.80	P018	AYUDA 10 DE MAYO	949.44	1548
500	DIRECCION ACADEMICA	1	ASISTENTE	4	155.78	P018	AYUDA 10 DE MAYO	747.74	1548
100	DIRECCION GRAL	54	SECRETARIA "B"	4	276.93	P018	AYUDA 10 DE MAYO	1,329.26	1548
500	DIRECCION ACADEMICA	41	MUSICO ATRIL	4	157.74	P018	AYUDA 10 DE MAYO	757.15	1548
500	DIRECCION ACADEMICA	41	MUSICO ATRIL	4	157.74	P018	AYUDA 10 DE MAYO	757.15	1548
500	DIRECCION ACADEMICA	42	MUSICO PRINCIPAL	4	208.22	P018	AYUDA 10 DE MAYO	999.46	1548
300	DIRECCION DE VINCULAC	55	SECRETARIA "D"	4	173.51	P018	AYUDA 10 DE MAYO	832.85	1548
200	DIRECCION DE ADMINIST	30	EGRESOS	4	276.93	P018	AYUDA 10 DE MAYO	1,329.26	1548
700	DIRECCION DE SERVICIO	34	INTENDENTE	4	118.84	P018	AYUDA 10 DE MAYO	570.43	1548
700	DIRECCION DE SERVICIO	60	TECNICO "B"	4	214.28	P018	AYUDA 10 DE MAYO	1,028.54	1548
700	DIRECCION DE SERVICIO	60	TECNICO "B"	4	214.28	P018	AYUDA 10 DE MAYO	1,028.54	1548
500	DIRECCION ACADEMICA	41	MUSICO ATRIL	4	157.74	P018	AYUDA 10 DE MAYO	757.15	1548
500	DIRECCION ACADEMICA	11	COORD. CASA DE LA CULTURA E.H	4	357.14	P018	AYUDA 10 DE MAYO	1,714.27	1548
500	DIRECCION ACADEMICA	41	MUSICO ATRIL	4	157.74	P018	AYUDA 10 DE MAYO	757.15	1548
500	DIRECCION ACADEMICA	42	MUSICO PRINCIPAL	4	208.22	P018	AYUDA 10 DE MAYO	999.46	1548
500	DIRECCION ACADEMICA	10	COORD. CASA DE LA CULTURA D.R	4	391.00	P018	AYUDA 10 DE MAYO	1,876.80	1548
500	DIRECCION ACADEMICA	41	MUSICO ATRIL	4	157.74	P018	AYUDA 10 DE MAYO	757.15	1548
500	DIRECCION ACADEMICA	41	MUSICO ATRIL	4	157.74	P018	AYUDA 10 DE MAYO	757.15	1548
700	DIRECCION DE SERVICIO	21	COORDINACION TECNICA	4	475.52	P018	AYUDA 10 DE MAYO	2,282.50	1548
500	DIRECCION ACADEMICA	41	MUSICO ATRIL	4	157.74	P018	AYUDA 10 DE MAYO	757.15	1548
200	DIRECCION DE ADMINIST	4	CHOFER	4	155.78	P018	AYUDA 10 DE MAYO	747.74	1548
500	DIRECCION ACADEMICA	41	MUSICO ATRIL	4	157.74	P018	AYUDA 10 DE MAYO	757.15	1548
500	DIRECCION ACADEMICA	34	INTENDENTE	4	118.84	P018	AYUDA 10 DE MAYO	570.43	1548
500	DIRECCION ACADEMICA	41	MUSICO ATRIL	4	157.74	P018	AYUDA 10 DE MAYO	757.15	1548
700	DIRECCION DE SERVICIO	59	TECNICO "A"	4	247.25	P018	AYUDA 10 DE MAYO	1,186.80	1548
500	DIRECCION ACADEMICA	62	VIGILANTE	4	118.84	P018	AYUDA 10 DE MAYO	570.43	1548
700	DIRECCION DE SERVICIO	60	TECNICO "B"	4	214.28	P018	AYUDA 10 DE MAYO	1,028.54	1548
500	DIRECCION ACADEMICA	42	MUSICO PRINCIPAL	4	208.22	P018	AYUDA 10 DE MAYO	999.46	1548
700	DIRECCION DE SERVICIO	34	INTENDENTE	4	118.84	P018	AYUDA 10 DE MAYO	570.43	1548
300	DIRECCION DE VINCULAC	39	MENSAJERO	4	155.78	P018	AYUDA 10 DE MAYO	747.74	1548
500	DIRECCION ACADEMICA	1	ASISTENTE	4	147.73	P018	AYUDA 10 DE MAYO	709.10	1548
300	DIRECCION DE VINCULAC	14	COORDINACION DE MARKETING	4	484.60	P018	AYUDA 10 DE MAYO	2,326.08	1548
400	DIRECCION DE DESARRC	31	ENC.SALA MONT Y REGISTRO	4	155.78	P018	AYUDA 10 DE MAYO	747.74	1548
700	DIRECCION DE SERVICIO	62	VIGILANTE	4	118.84	P018	AYUDA 10 DE MAYO	570.43	1548
700	DIRECCION DE SERVICIO	60	TECNICO "B"	4	214.28	P018	AYUDA 10 DE MAYO	1,028.54	1548
700	DIRECCION DE SERVICIO	60	TECNICO "B"	4	214.28	P018	AYUDA 10 DE MAYO	1,028.54	1548
500	DIRECCION ACADEMICA	4	BIBLIOTECARIO-CARGADOR	4	154.87	P018	AYUDA 10 DE MAYO	743.38	1548
800	DIRECCION DE FERIA NA	26	DIRECTOR DE AREA2	4	773.60	P018	AYUDA 10 DE MAYO	3,713.28	1548
500	DIRECCION ACADEMICA	41	MUSICO ATRIL	4	157.74	P018	AYUDA 10 DE MAYO	757.15	1548
400	DIRECCION DE DESARRC	9	COORDINACION ARTES VISUALES	4	475.52	P018, D010	AYUDA 10 DE MAYO, PEN	1,369.50	1548, 2119-0001-0008
700	DIRECCION DE SERVICIO	51	RESPONSABLE DE DEECANES	4	222.12	P018	AYUDA 10 DE MAYO	1,066.18	1548
500	DIRECCION ACADEMICA	41	MUSICO ATRIL	4	157.74	P018	AYUDA 10 DE MAYO	757.15	1548
400	DIRECCION DE DESARRC	57	SERV. EDUCATIVOS Y APOYO CURAT	4	155.78	P018	AYUDA 10 DE MAYO	747.74	1548
400	DIRECCION DE DESARRC	50	REGISTRO Y CONTROL DE OBRA	4	155.78	P018	AYUDA 10 DE MAYO	747.74	1548
400	DIRECCION DE DESARRC	45	PRODUCCION MUSEOGRAFICA	4	155.78	P018	AYUDA 10 DE MAYO	747.74	1548
800	DIRECCION DE FERIA NA	72	COORD.EXPOSIT Y LOG.	4	276.93	P018	AYUDA 10 DE MAYO	1,329.26	1548
500	DIRECCION ACADEMICA	41	MUSICO ATRIL	4	157.74	P018	AYUDA 10 DE MAYO	757.15	1548



Fecha de Ingreso

06/02/77
08/09/79
08/09/79
15/01/81
16/04/81
15/07/83
05/08/83
01/08/96
01/01/87
06/02/87
01/06/87
10/08/87
02/09/87
01/01/88
11/06/90
06/02/91
04/02/92
26/05/92
03/09/92
08/09/92
16/02/93
23/07/93
05/11/94
16/04/95
13/11/95
23/02/96
11/03/96
01/05/96
04/06/96
25/10/82
19/04/83
01/02/97
17/02/97
03/03/97
03/03/97
10/03/97
12/02/99
01/07/97
10/10/97
25/01/99
18/03/98
01/04/98
20/08/98
16/07/99
25/02/00
29/03/00
29/04/00
02/06/00
10/07/00

11/07/00
08/09/00
08/09/00
08/09/00
04/09/00
15/02/00
30/05/01
30/07/01
18/03/02
15/01/02
08/10/02
15/11/02
16/05/03
13/06/03
25/02/04
02/04/04
08/06/04
21/06/04
28/06/04
23/07/04
03/09/04
07/01/05
04/02/05
01/03/05
07/03/05
28/03/05
01/06/05
22/07/05
15/08/05
06/01/06
19/10/06
18/08/06
06/10/06
13/10/06
08/11/06
19/01/07
07/03/07
09/05/07
31/05/07
29/10/07
29/01/08
21/02/08
25/02/08
25/02/08
11/04/08
22/04/08
25/04/08
09/06/08
01/08/08
16/01/09
01/04/09
01/04/09
01/04/09
24/04/09
06/05/09

Clave de empleado	Categoría	Apellido Paterno	Apellido Materno	Nombre (s)	Periodo	RFC	Clave Area o Depto	Área/ Departamento
5	CONFIANZA	CASTOR	QUIROZ	MIGUEL	DEL 03 AL 16 DE MAYO DEL 2012	CAQM510929	18	BANDA MUNICIPAL
8	CONFIANZA	PEDROZA	RIZO	MARIA VICTORIA	DEL 03 AL 16 DE MAYO DEL 2012	PERV600716	9	TEATRO MANUEL DOBLADO
9	CONFIANZA	PONCE	MERINO	FRANCISCO	DEL 03 AL 16 DE MAYO DEL 2012	POMF531004	9	TEATRO MANUEL DOBLADO
11	CONFIANZA	BARCENAS	PARRA	MIGUEL	DEL 03 AL 16 DE MAYO DEL 2012	BAPM560114	18	BANDA MUNICIPAL
13	CONFIANZA		ESPINOSA	DELFINO	DEL 03 AL 16 DE MAYO DEL 2012	ED381102	17	ORQUESTA TIPICA
16	CONFIANZA	MELLENDEZ	ZACARIAS	JOSE SAMUEL	DEL 03 AL 16 DE MAYO DEL 2012	MEZS620902	9	TEATRO MANUEL DOBLADO
17	CONFIANZA	CASTRO	VINZONEO	EDMUNDO	DEL 03 AL 16 DE MAYO DEL 2012	CAVE591116	10	COORDINACION DE ARTES VISUALES
20	CONFIANZA	JIMENEZ	ROSAS	PEDRO	DEL 03 AL 16 DE MAYO DEL 2012	JIRP411023	18	BANDA MUNICIPAL
26	CONFIANZA	GONZALEZ	LANDEROS	MA ALMA	DEL 03 AL 16 DE MAYO DEL 2012	GOLM630308	18	BANDA MUNICIPAL
28	CONFIANZA	GALVAN	GODINEZ	ALBERTO	DEL 03 AL 16 DE MAYO DEL 2012	GAGA560408	17	ORQUESTA TIPICA
30	CONFIANZA	SILVA	ESPITIA	SERGIO	DEL 03 AL 16 DE MAYO DEL 2012	SIES610929	18	BANDA MUNICIPAL
31	CONFIANZA	NEY	RAMIREZ	MA CONCEPCION VE	DEL 03 AL 16 DE MAYO DEL 2012	NERC680429	4	DIRECCION DE DESARROLLO EN LAS ARTES
32	CONFIANZA	MARQUEZ	MIRANDA	ALICIA	DEL 03 AL 16 DE MAYO DEL 2012	MAMA680404	6	ESC. DE ARTES PLASTICAS ANTONIO SEGOVIA
36	CONFIANZA	BUSTAMANTE	LEON	J. LUZ	DEL 03 AL 16 DE MAYO DEL 2012	BULJ610517	18	BANDA MUNICIPAL
53	CONFIANZA	GONZALEZ	LANDEROS	GLORIA	DEL 03 AL 16 DE MAYO DEL 2012	GOLG680710	18	BANDA MUNICIPAL
57	CONFIANZA	MARTINEZ	PEREZ	ELENA	DEL 03 AL 16 DE MAYO DEL 2012	MAPE600418	9	TEATRO MANUEL DOBLADO
78	CONFIANZA	CASTRO	ARREDONDO	JORGE	DEL 03 AL 16 DE MAYO DEL 2012	CAAJ570330	18	BANDA MUNICIPAL
82	CONFIANZA	CARRANCO	ROCHA	JORGE ARTURO	DEL 03 AL 16 DE MAYO DEL 2012	CARJ760109	18	BANDA MUNICIPAL
92	CONFIANZA	MONJARAZ	GONZALEZ	JORGE	DEL 03 AL 16 DE MAYO DEL 2012	MOGJ710122	18	BANDA MUNICIPAL
94	CONFIANZA	MACIAS	GONZALEZ	OFELIA	DEL 03 AL 16 DE MAYO DEL 2012	MAGO590605	12	DIRECCION DE SERVICIOS OPERATIVOS
99	CONFIANZA	NEY	RAMIREZ	JUAN CARLOS	DEL 03 AL 16 DE MAYO DEL 2012	NERJ730420	11	TEATRO MARIA GREEVER
109	CONFIANZA	GALVAN	GODINEZ	VICTOR	DEL 03 AL 16 DE MAYO DEL 2012	GAGV690212F	17	ORQUESTA TIPICA
141	CONFIANZA	GUTIERREZ	HERNANDEZ	LUIS	DEL 03 AL 16 DE MAYO DEL 2012	GUHL540720	9	TEATRO MANUEL DOBLADO
150	CONFIANZA	LANDEROS	GUERRERO	ROBERTO CARLOS	DEL 03 AL 16 DE MAYO DEL 2012	LAGR750406	12	DIRECCION DE SERVICIOS OPERATIVOS
162	CONFIANZA	SANCHEZ	SAUCEDA	JULIAN	DEL 03 AL 16 DE MAYO DEL 2012	SASJ761201	9	TEATRO MANUEL DOBLADO
168	CONFIANZA	GARCIA	JUAN ANTONIO	JUAN ANTONIO	DEL 03 AL 16 DE MAYO DEL 2012	GJ660123	18	BANDA MUNICIPAL
174	CONFIANZA	GARNICA	GOMEZ	JOSE REFUGIO	DEL 03 AL 16 DE MAYO DEL 2012	GAGR670704	17	ORQUESTA TIPICA
179	CONFIANZA	SOLORZANO	ESPERANZA	MARTIN	DEL 03 AL 16 DE MAYO DEL 2012	SOEM630930	17	ORQUESTA TIPICA
186	CONFIANZA	LANDEROS	BARAJAS	ANTONIO	DEL 03 AL 16 DE MAYO DEL 2012	LABA750127	12	DIRECCION DE SERVICIOS OPERATIVOS
206	CONFIANZA	RAMIREZ	GOMEZ	MA ESTHER	DEL 03 AL 16 DE MAYO DEL 2012	RAGM580526	12	DIRECCION DE SERVICIOS OPERATIVOS
207	CONFIANZA	LOPEZ	CAUDILLO	HERIBERTO	DEL 03 AL 16 DE MAYO DEL 2012	LOCH450521	12	DIRECCION DE SERVICIOS OPERATIVOS
213	CONFIANZA	RODRIGUEZ	SALAZAR	JOSE GUADALUPE	DEL 03 AL 16 DE MAYO DEL 2012	ROSG671206	18	BANDA MUNICIPAL
219	CONFIANZA		HERNANDEZ	PANFILO LUIS	DEL 03 AL 16 DE MAYO DEL 2012	HP630601	17	ORQUESTA TIPICA
224	CONFIANZA	MONTIEL	MARTINEZ	GABRIELA	DEL 03 AL 16 DE MAYO DEL 2012	MOMG760328	5	ESCUELA DE MUSICA DE LEON
225	CONFIANZA	MARTINEZ	TOVAR	ANA FRANCISCA	DEL 03 AL 16 DE MAYO DEL 2012	MATA820824	15	DIRECCION DE VINCULACION
227	CONFIANZA	CHAVEZ	RODRIGUEZ	MA MAGDALENA	DEL 03 AL 16 DE MAYO DEL 2012	CARM690622	12	DIRECCION DE SERVICIOS OPERATIVOS
235	CONFIANZA	FLORES	GARCIA	MA DEL SOCORRO	DEL 03 AL 16 DE MAYO DEL 2012	FOGM440627	12	DIRECCION DE SERVICIOS OPERATIVOS
236	CONFIANZA	COSTILLA	MARTINEZ	RAMON DONATO	DEL 03 AL 16 DE MAYO DEL 2012	COMR480831	18	BANDA MUNICIPAL
262	CONFIANZA	PORRAS	JUAREZ	FRANCISCO JAVIER	DEL 03 AL 16 DE MAYO DEL 2012	POJF720212	18	BANDA MUNICIPAL
265	CONFIANZA		MANCERA	MARIA DEL ROSARIO	DEL 03 AL 16 DE MAYO DEL 2012	MR650526	9	TEATRO MANUEL DOBLADO
277	CONFIANZA	FALCON	RAMOS	MA. ENGRACIA	DEL 03 AL 16 DE MAYO DEL 2012	FARM530310	12	DIRECCION DE SERVICIOS OPERATIVOS
278	CONFIANZA	TAVERA	CERVANTES	LUIS IGNACIO	DEL 03 AL 16 DE MAYO DEL 2012	TACL740205	12	DIRECCION DE SERVICIOS OPERATIVOS
297	CONFIANZA	ARIZMENDI	ZAMARRIPA	NORMA ANGELICA	DEL 03 AL 16 DE MAYO DEL 2012	AIZN791011	2	DIRECCION DE ADMINISTRACION Y FINANZAS
316	CONFIANZA	RIOS	GOMEZ	VICTOR REFUGIO	DEL 03 AL 16 DE MAYO DEL 2012	RIGV640714	18	BANDA MUNICIPAL
332	CONFIANZA	MENA	ANTIMO	ANTONIO	DEL 03 AL 16 DE MAYO DEL 2012	MEAA631023	17	ORQUESTA TIPICA
337	CONFIANZA		GALLO	MARIA DOLORES	DEL 03 AL 16 DE MAYO DEL 2012	GAXD671013	12	DIRECCION DE SERVICIOS OPERATIVOS
342	CONFIANZA	TRINIDAD	MACIAS	GUADALUPE DANIEL	DEL 03 AL 16 DE MAYO DEL 2012	RIMG780216	12	DIRECCION DE SERVICIOS OPERATIVOS
346	CONFIANZA	NIETO	AGUILAR	ALDO GERARDO	DEL 03 AL 16 DE MAYO DEL 2012	NIAA840303	18	BANDA MUNICIPAL
352	CONFIANZA	SALINAS	GUERRERO	J GUADALUPE	DEL 03 AL 16 DE MAYO DEL 2012	SAGJ390307	12	DIRECCION DE SERVICIOS OPERATIVOS

353	CONFIANZA	RAMIREZ	PEREZ	SILVIA JANET	DEL 03 AL 16 DE MAYO DEL 2022	RAPS820228	8	CASA DE LA CULTURA DIEGO RIVERA
358	CONFIANZA	MORALES	RAMOS	JOSEFINA	DEL 03 AL 16 DE MAYO DEL 2022	MOR1710827	17	ORQUESTA TIPICA
359	CONFIANZA	SAUCEDO	LOZORNIO	J GUADALUPE	DEL 03 AL 16 DE MAYO DEL 2022	SALJ351212	17	ORQUESTA TIPICA
360	CONFIANZA	RAYAS	GONZALEZ	ARMANDO	DEL 03 AL 16 DE MAYO DEL 2022	RAGA710811	18	BANDA MUNICIPAL
362	CONFIANZA	NAVEDA	GONZALEZ	RODRIGO	DEL 03 AL 16 DE MAYO DEL 2022	NAGR630313	12	DIRECCION DE SERVICIOS OPERATIVOS
372	CONFIANZA	MARTINEZ	GOMEZ	MARIA MONTSERRATA	DEL 03 AL 16 DE MAYO DEL 2022	MAGM770601	16	DIRECCION DE FORTALECIMIENTO Y CUIDADO
382	CONFIANZA	ESPINOSA	ENRIQUEZ	MISAEAL BONIFACIO	DEL 03 AL 16 DE MAYO DEL 2022	EIEM710514	11	TEATRO MARIA GREEVER
385	CONFIANZA	TORRES	GUTIERREZ	NORBERTO	DEL 03 AL 16 DE MAYO DEL 2022	TOGN500606	17	ORQUESTA TIPICA
389	CONFIANZA	GODINEZ	NAVA	JUAN EFREN	DEL 03 AL 16 DE MAYO DEL 2022	GONJ820829	12	DIRECCION DE SERVICIOS OPERATIVOS
399	CONFIANZA	GARCIA	MORALES	ANGELICA	DEL 03 AL 16 DE MAYO DEL 2022	GAMA770127	5	ESCUELA DE MUSICA DE LEON
418	CONFIANZA	ORDAZ	VAZQUEZ	MA ELENA	DEL 03 AL 16 DE MAYO DEL 2022	OAVM740306	1	DIRECCION GENERAL
422	CONFIANZA	TORRES	TREJO	GUSTAVO	DEL 03 AL 16 DE MAYO DEL 2022	TOTG680210	18	BANDA MUNICIPAL
430	CONFIANZA	URQUIETA	BUENO	NOE	DEL 03 AL 16 DE MAYO DEL 2022	UUBN701228	18	BANDA MUNICIPAL
432	CONFIANZA	VALLEJO	MELENDEZ	VICTOR	DEL 03 AL 16 DE MAYO DEL 2022	VAMV761108	18	BANDA MUNICIPAL
441	CONFIANZA	GOMEZ	HERNANDEZ	MARIA MONTSERRATA	DEL 03 AL 16 DE MAYO DEL 2022	GOHM860409	15	DIRECCION DE VINCULACION
449	CONFIANZA	PEREZ	CORDERO	LAURA	DEL 03 AL 16 DE MAYO DEL 2022	PECL811018	2	DIRECCION DE ADMINISTRACION Y FINANZAS
452	CONFIANZA	MARTINEZ	PEREZ	M. DE JESUS	DEL 03 AL 16 DE MAYO DEL 2022	MAPM561225	12	DIRECCION DE SERVICIOS OPERATIVOS
455	CONFIANZA	GONZALEZ	BARROSO	ALFREDO	DEL 03 AL 16 DE MAYO DEL 2022	GOBA820130	12	DIRECCION DE SERVICIOS OPERATIVOS
456	CONFIANZA		HERNANDEZ	FELIPE DE JESUS	DEL 03 AL 16 DE MAYO DEL 2022	HF720526	12	DIRECCION DE SERVICIOS OPERATIVOS
458	CONFIANZA	VALDES	MONTELONGO	CLAUDIA LETICIA	DEL 03 AL 16 DE MAYO DEL 2022	VAMC691117	18	BANDA MUNICIPAL
463	CONFIANZA	TRUJILLO	SERRANO	JOSE	DEL 03 AL 16 DE MAYO DEL 2022	TUSJ670319	13	CASA DE LA CULTURA EFREN HERNANDEZ
464	CONFIANZA	GONZALEZ	MONTUY	JOSE LUIS	DEL 03 AL 16 DE MAYO DEL 2022	GOML630222	17	ORQUESTA TIPICA
466	CONFIANZA	ORNELAS	GONZALEZ	HERIBERTO	DEL 03 AL 16 DE MAYO DEL 2022	OEGH710810	18	BANDA MUNICIPAL
473	CONFIANZA	PONCE	DURAN	MONICA GUADALUPE	DEL 03 AL 16 DE MAYO DEL 2022	PODM821022	8	CASA DE LA CULTURA DIEGO RIVERA
474	CONFIANZA	HERNANDEZ	FLORES	JOSE PAZ	DEL 03 AL 16 DE MAYO DEL 2022	HEFP710124	18	BANDA MUNICIPAL
475	CONFIANZA	VELAZQUEZ	SANCHEZ	MAURO	DEL 03 AL 16 DE MAYO DEL 2022	VESM770115	18	BANDA MUNICIPAL
479	CONFIANZA	GONZALEZ	PEREZ	JESUS ALEJANDRO	DEL 03 AL 16 DE MAYO DEL 2022	GOPJ800422	12	DIRECCION DE SERVICIOS OPERATIVOS
480	CONFIANZA	RAYAS	GONZALEZ	ARTURO	DEL 03 AL 16 DE MAYO DEL 2022	RAGA890915	18	BANDA MUNICIPAL
483	CONFIANZA	ALVAREZ	MARICHEZ	ISAIAS	DEL 03 AL 16 DE MAYO DEL 2022	AAMI610925	2	DIRECCION DE ADMINISTRACION Y FINANZAS
485	CONFIANZA	RIOS	GOMEZ	ELVIA PATRICIA	DEL 03 AL 16 DE MAYO DEL 2022	RIGE660221	18	BANDA MUNICIPAL
494	CONFIANZA	QUIROGA	BARRERA	ROSA MARIA	DEL 03 AL 16 DE MAYO DEL 2022	QUBR690820	13	CASA DE LA CULTURA EFREN HERNANDEZ
499	CONFIANZA	ROMERO	ESQUIVIAS	AMADOR	DEL 03 AL 16 DE MAYO DEL 2022	ROEA540901	17	ORQUESTA TIPICA
502	CONFIANZA	NERI	JIMENEZ	SANDRO EMMANUEL	DEL 03 AL 16 DE MAYO DEL 2022	NEJS760306	12	DIRECCION DE SERVICIOS OPERATIVOS
503	CONFIANZA	MARTINEZ	ESCOTO	JOSE MARTIN	DEL 03 AL 16 DE MAYO DEL 2022	MAEM621018	13	CASA DE LA CULTURA EFREN HERNANDEZ
505	CONFIANZA	MARTINEZ	TOVAR	JESUS URIEL	DEL 03 AL 16 DE MAYO DEL 2022	MATJ891105	12	DIRECCION DE SERVICIOS OPERATIVOS
508	CONFIANZA	LOPEZ	POSADAS	HECTOR MANUEL	DEL 03 AL 16 DE MAYO DEL 2022	LOPH750131	18	BANDA MUNICIPAL
512	CONFIANZA	RIVERA	RAMIREZ	GRACIELA	DEL 03 AL 16 DE MAYO DEL 2022	RIRG660428	12	DIRECCION DE SERVICIOS OPERATIVOS
516	CONFIANZA	PEREZ	MORENO	JAVIER IGNACIO	DEL 03 AL 16 DE MAYO DEL 2022	PEMJ770616	15	DIRECCION DE VINCULACION
517	CONFIANZA	GARCIA	LOPEZ	LISANDRO ULISES	DEL 03 AL 16 DE MAYO DEL 2022	GALL860129	13	CASA DE LA CULTURA EFREN HERNANDEZ
522	CONFIANZA	DIAZ	MONTES DE OCA	CECILIA DE LA LUZ	DEL 03 AL 16 DE MAYO DEL 2022	DIMC680427	15	DIRECCION DE VINCULACION
523	CONFIANZA	MARTINEZ	CABRERA	CARLOS ALBERTO	DEL 03 AL 16 DE MAYO DEL 2022	MACC870115	10	COORDINACION DE ARTES VISUALES
524	CONFIANZA	FALCON	GALVAN	FLORENCIO	DEL 03 AL 16 DE MAYO DEL 2022	FAGF570112	9	TEATRO MANUEL DOBLADO
525	CONFIANZA	PEREZ	DE LA ROSA	EDUARDO	DEL 03 AL 16 DE MAYO DEL 2022	PERE770326	12	DIRECCION DE SERVICIOS OPERATIVOS
526	CONFIANZA	TORRES	NERI	JUAN ANTONIO	DEL 03 AL 16 DE MAYO DEL 2022	TONJ780808	12	DIRECCION DE SERVICIOS OPERATIVOS
527	CONFIANZA	URQUIETA	BUENO	J CARMEN ALEJANDRO	DEL 03 AL 16 DE MAYO DEL 2022	UUBJ670827	18	BANDA MUNICIPAL
530	CONFIANZA	SUAREZ	TACOTALPAN	MARIA DE LOS ANGELES	DEL 03 AL 16 DE MAYO DEL 2022	SUTA780304	14	DIRECCION DE FERIA NACIONAL DEL LIBRO
532	CONFIANZA	RAYAS	GONZALEZ	FERNANDO	DEL 03 AL 16 DE MAYO DEL 2022	RAGF870209	18	BANDA MUNICIPAL
535	CONFIANZA	RAMIREZ	GONZALEZ	LEONARDO	DEL 03 AL 16 DE MAYO DEL 2022	RAGL691026	10	COORDINACION DE ARTES VISUALES
538	CONFIANZA	TRUJILLO	MARIN	ERIKA DEL ROCIO	DEL 03 AL 16 DE MAYO DEL 2022	TUME840321	12	DIRECCION DE SERVICIOS OPERATIVOS
544	CONFIANZA	PAREDES	SALINAS	JUAN ULISES	DEL 03 AL 16 DE MAYO DEL 2022	PASJ800624	17	ORQUESTA TIPICA
548	CONFIANZA	PARAMO	LOPEZ	FATIMA IRAZU	DEL 03 AL 16 DE MAYO DEL 2022	PALF860131	10	COORDINACION DE ARTES VISUALES
549	CONFIANZA	JAIME	GUTIERREZ	MA ESTER	DEL 03 AL 16 DE MAYO DEL 2022	JAGM610522	10	COORDINACION DE ARTES VISUALES
550	CONFIANZA	ANAYA	ORNELAS	ARMANDO	DEL 03 AL 16 DE MAYO DEL 2022	AAOA630517	10	COORDINACION DE ARTES VISUALES
556	CONFIANZA	GUTIERREZ	AYALA	LIZBETH FLORENTINA	DEL 03 AL 16 DE MAYO DEL 2022	GUAL900706	14	DIRECCION DE FERIA NACIONAL DEL LIBRO
557	CONFIANZA	DELGADO	GUERRA	JUAN CARLOS	DEL 03 AL 16 DE MAYO DEL 2022	DEGJ810627	18	BANDA MUNICIPAL

**ESTADO DE CUENTAS DE PERSONAL EJERCIDA
HASTA EL MES DE MAYO DEL 2013**

Clave UR	UR	Clave de plaza/puesto	Plaza/puesto	Días Laborados	Sueldo diario	Clave de la percepción y/o deducción	Nombre de la percepción y/o deducción	Importe	Código Progamático
700	DIRECCION ACADEMICA	41	MUSICO ATRIL	14	157.74	P001, P019, P023, P023	SUELDO, P. DOM, RETR.	2,345.32	1131, 1511, 1592, 1592
700	DIRECCION DE SERVICIO	34	INTENDENTE	14	118.84	P001, P019, P023, P023	SUELDO, P. DOM, RETR.	2,044.33	1131, 1511, 1592, 1592
700	DIRECCION DE SERVICIO	59	TECNICO "A"	14	247.25	P001, P019, P023, P023	SUELDO, P. DOM, RETR.	3,515.84	1131, 1511, 1592, 1592
500	DIRECCION ACADEMICA	41	MUSICO ATRIL	14	157.74	P001, P019, P023, P023	SUELDO, P. DOM, RETR.	2,345.32	1131, 1511, 1592, 1592
500	DIRECCION ACADEMICA	41	MUSICO ATRIL	14	157.74	P001, P019, P023, P023	SUELDO, P. DOM, RETR.	2,345.32	1131, 1511, 1592, 1592
700	DIRECCION DE SERVICIO	36	JEFE DE FORO	14	276.93	P001, P019, P023, P023	SUELDO, P. DOM, RETR.	3,905.39	1131, 1511, 1592, 1592
400	DIRECCION DE DESARROLLO	40	MUSEOGRAFO	14	276.93	P001, P019, P023, P023	SUELDO, P. DOM, RETR.	4,164.67	1131, 1511, 1592, 1592
500	DIRECCION ACADEMICA	24	DIRECT. BANDA MUNICIPAL	14	315.46	P001, P019, P023, P023	SUELDO, P. DOM, RETR.	4,231.56	1131, 1511, 1592, 1592
500	DIRECCION ACADEMICA	41	MUSICO ATRIL	14	157.74	P001, P019, P023, P023	SUELDO, P. DOM, RETR.	2,345.32	1131, 1511, 1592, 1592
500	DIRECCION ACADEMICA	28	DIRECT. ORQUESTA TIPICA	14	252.37	P001, P019, P023, P023	SUELDO, P. DOM, RETR.	2,821.27	1131, 1511, 1592, 1592
500	DIRECCION ACADEMICA	41	MUSICO ATRIL	14	157.74	P001, P019, P023, P023	SUELDO, P. DOM, RETR.	1,282.03	1131, 1511, 1592, 1592
400	DIRECCION DE DESARROLLO	1	ASISTENTE	14	197.80	P001, P019, P023, P023	SUELDO, P. DOM, RETR.	2,863.05	1131, 1511, 1592, 1592
500	DIRECCION ACADEMICA	65	CONTROL ESCOLAR A	14	164.84	P001, P019, P023, P023	SUELDO, P. DOM, RETR.	2,439.77	1131, 1511, 1592, 1592
500	DIRECCION ACADEMICA	42	MUSICO PRINCIPAL	14	208.22	P001, P019, P023, P023	SUELDO, P. DOM, RETR.	2,984.10	1131, 1511, 1592, 1592
500	DIRECCION ACADEMICA	41	MUSICO ATRIL	14	157.74	P001, P019, P023, P023	SUELDO, P. DOM, RETR.	2,345.32	1131, 1511, 1592, 1592
700	DIRECCION DE SERVICIO	37	JEFE INTENDENCIA	14	131.86	P001, P019, P023, P023	SUELDO, P. DOM, RETR.	1,401.20	1131, 1511, 1592, 1592
500	DIRECCION ACADEMICA	41	MUSICO ATRIL	14	157.74	P001, P019, P023, P023	SUELDO, P. DOM, RETR.	2,345.32	1131, 1511, 1592, 1592
500	DIRECCION ACADEMICA	41	MUSICO ATRIL	14	157.74	P001, P019, P023, P023	SUELDO, P. DOM, RETR.	2,345.32	1131, 1511, 1592, 1592
500	DIRECCION ACADEMICA	41	MUSICO ATRIL	14	157.74	P001, P019, P023, P023	SUELDO, P. DOM, RETR.	1,956.32	1131, 1511, 1592, 1592
700	DIRECCION DE SERVICIO	53	SECRETARIA "A"	14	222.12	P001, P019, P023, P023	SUELDO, P. DOM, RETR.	3,167.55	1131, 1511, 1592, 1592
700	DIRECCION DE SERVICIO	36	JEFE DE FORO	14	276.93	P001, P019, P023, P023	SUELDO, P. DOM, RETR.	4,052.73	1131, 1511, 1592, 1592
500	DIRECCION ACADEMICA	41	MUSICO ATRIL	14	157.74	P001, P019, P023, P023	SUELDO, P. DOM, RETR.	2,187.37	1131, 1511, 1592, 1592
700	DIRECCION DE SERVICIO	62	VIGILANTE	14	118.84	P001, P019, P023, P023	SUELDO, P. DOM, RETR.	1,910.06	1131, 1511, 1592, 1592
700	DIRECCION DE SERVICIO	25	DIRECTOR DE AREA 1	14	1,100.84	P001, P019, P023, P023	SUELDO, P. DOM, RETR.	13,547.72	1131, 1511, 1592, 1592
700	DIRECCION DE SERVICIO	62	VIGILANTE	14	118.84	P001, P019, P023, P023	SUELDO, P. DOM, RETR.	1,977.19	1131, 1511, 1592, 1592
500	DIRECCION ACADEMICA	42	MUSICO PRINCIPAL	14	208.22	P001, P019, P023, P023	SUELDO, P. DOM, RETR.	1,718.94	1131, 1511, 1592, 1592
500	DIRECCION ACADEMICA	41	MUSICO ATRIL	14	157.74	P001, P019, P023, P023	SUELDO, P. DOM, RETR.	2,345.32	1131, 1511, 1592, 1592
500	DIRECCION ACADEMICA	41	MUSICO ATRIL	14	157.74	P001, P019, P023, P023	SUELDO, P. DOM, RETR.	2,345.32	1131, 1511, 1592, 1592
700	DIRECCION DE SERVICIO	59	TECNICO "A"	14	247.25	P001, P019, P023, P023	SUELDO, P. DOM, RETR.	2,359.63	1131, 1511, 1592, 1592
700	DIRECCION DE SERVICIO	37	JEFE INTENDENCIA	14	131.86	P001, P019, P023, P023	SUELDO, P. DOM, RETR.	1,888.99	1131, 1511, 1592, 1592
700	DIRECCION DE SERVICIO	34	INTENDENTE	14	118.84	P001, P019, P023, P023	SUELDO, P. DOM, RETR.	1,841.97	1131, 1511, 1592, 1592
500	DIRECCION ACADEMICA	41	MUSICO ATRIL	14	157.74	P001, P019, P023, P023	SUELDO, P. DOM, RETR.	1,509.07	1131, 1511, 1592, 1592
500	DIRECCION ACADEMICA	41	MUSICO ATRIL	14	157.74	P001, P019, P023, P023	SUELDO, P. DOM, RETR.	2,345.32	1131, 1511, 1592, 1592
500	DIRECCION ACADEMICA	66	CONTROL ESCOLAR B	14	155.78	P001, P019, P023, P023	SUELDO, P. DOM, RETR.	1,465.22	1131, 1511, 1592, 1592
300	DIRECCION DE VINCULACION	47	RECEPCION	14	147.73	P001, P019, P023, P023	SUELDO, P. DOM, RETR.	1,850.62	1131, 1511, 1592, 1592
700	DIRECCION DE SERVICIO	34	INTENDENTE	14	118.84	P001, P019, P023, P023	SUELDO, P. DOM, RETR.	1,430.27	1131, 1511, 1592, 1592
700	DIRECCION DE SERVICIO	34	INTENDENTE	14	118.84	P001, P019, P023, P023	SUELDO, P. DOM, RETR.	1,841.97	1131, 1511, 1592, 1592
500	DIRECCION ACADEMICA	41	MUSICO ATRIL	14	157.74	P001, P019, P023, P023	SUELDO, P. DOM, RETR.	2,345.32	1131, 1511, 1592, 1592
500	DIRECCION ACADEMICA	41	MUSICO ATRIL	14	157.74	P001, P019, P023, P023	SUELDO, P. DOM, RETR.	1,926.32	1131, 1511, 1592, 1592
700	DIRECCION DE SERVICIO	34	INTENDENTE	14	118.84	P001, P019, P023, P023	SUELDO, P. DOM, RETR.	2,044.33	1131, 1511, 1592, 1592
700	DIRECCION DE SERVICIO	34	INTENDENTE	14	118.84	P001, P019, P023, P023	SUELDO, P. DOM, RETR.	2,044.33	1131, 1511, 1592, 1592
700	DIRECCION DE SERVICIO	62	VIGILANTE	14	118.84	P001, P019, P023, P023	SUELDO, P. DOM, RETR.	1,313.06	1131, 1511, 1592, 1592
200	DIRECCION DE ADMINISTRACION	1	ASISTENTE	14	276.93	P001, P019, P023, P023	SUELDO, P. DOM, RETR.	3,219.76	1131, 1511, 1592, 1592
500	DIRECCION ACADEMICA	41	MUSICO ATRIL	14	157.74	P001, P019, P023, P023	SUELDO, P. DOM, RETR.	1,282.09	1131, 1511, 1592, 1592
500	DIRECCION ACADEMICA	41	MUSICO ATRIL	14	157.74	P001, P019, P023, P023	SUELDO, P. DOM, RETR.	2,345.32	1131, 1511, 1592, 1592
700	DIRECCION DE SERVICIO	34	INTENDENTE	14	118.84	P001, P019, P023, P023	SUELDO, P. DOM, RETR.	753.97	1131, 1511, 1592, 1592
700	DIRECCION DE SERVICIO	60	TECNICO "B"	14	214.28	P001, P019, P023, P023	SUELDO, P. DOM, RETR.	2,248.38	1131, 1511, 1592, 1592
500	DIRECCION ACADEMICA	41	MUSICO ATRIL	14	157.74	P001, P019, P023, P023	SUELDO, P. DOM, RETR.	1,932.32	1131, 1511, 1592, 1592
700	DIRECCION DE SERVICIO	62	VIGILANTE	14	118.84	P001, P019, P023, P023	SUELDO, P. DOM, RETR.	1,910.06	1131, 1511, 1592, 1592

500	DIRECCION ACADEMICA	66	CONTROL ESCOLAR B	14	155.78	P001, P019, P023, P023	SUELDO, P. DOM, RETR.	2,319.22	1131, 1511, 1592, 1592
500	DIRECCION ACADEMICA	41	MUSICO ATRIL	14	157.74	P001, P019, P023, P023	SUELDO, P. DOM, RETR.	2,345.32	1131, 1511, 1592, 1592
500	DIRECCION ACADEMICA	41	MUSICO ATRIL	14	157.74	P001, P019, P023, P023	SUELDO, P. DOM, RETR.	2,345.32	1131, 1511, 1592, 1592
500	DIRECCION ACADEMICA	41	MUSICO ATRIL	14	157.74	P001, P019, P023, P023	SUELDO, P. DOM, RETR.	2,345.32	1131, 1511, 1592, 1592
700	DIRECCION DE SERVICIO	62	VIGILANTE	14	118.84	P001, P019, P023, P023	SUELDO, P. DOM, RETR.	1,144.78	1131, 1511, 1592, 1592
600	DIRECCION DE FORTALE	46	PROMOTOR CULTURAL	14	222.12	P001, P019, P023, P023	SUELDO, P. DOM, RETR.	3,167.55	1131, 1511, 1592, 1592
700	DIRECCION DE SERVICIO	34	INTENDENTE	14	118.84	P001, P019, P023, P023	SUELDO, P. DOM, RETR.	1,632.42	1131, 1511, 1592, 1592
500	DIRECCION ACADEMICA	41	MUSICO ATRIL	14	157.74	P001, P019, P023, P023	SUELDO, P. DOM, RETR.	2,345.32	1131, 1511, 1592, 1592
700	DIRECCION DE SERVICIO	35	JEFATURA DE MTTO	14	197.80	P001, P019, P023, P023	SUELDO, P. DOM, RETR.	2,163.05	1131, 1511, 1592, 1592
500	DIRECCION ACADEMICA	1	ASISTENTE	14	155.78	P001, P019, P023, P023	SUELDO, P. DOM, RETR.	1,674.59	1131, 1511, 1592, 1592
100	DIRECCION GRAL	54	SECRETARIA "B"	14	276.93	P001, P019, P023, P023	SUELDO, P. DOM, RETR.	3,755.57	1131, 1511, 1592, 1592
500	DIRECCION ACADEMICA	41	MUSICO ATRIL	14	157.74	P001, P019, P023, P023	SUELDO, P. DOM, RETR.	2,345.32	1131, 1511, 1592, 1592
500	DIRECCION ACADEMICA	41	MUSICO ATRIL	14	157.74	P001, P019, P023, P023	SUELDO, P. DOM, RETR.	2,345.32	1131, 1511, 1592, 1592
500	DIRECCION ACADEMICA	42	MUSICO PRINCIPAL	14	208.22	P001, P019, P023, P023	SUELDO, P. DOM, RETR.	2,984.10	1131, 1511, 1592, 1592
300	DIRECCION DE VINCULAC	55	SECRETARIA "D"	14	173.51	P001, P019, P023, P023	SUELDO, P. DOM, RETR.	1,169.61	1131, 1511, 1592, 1592
200	DIRECCION DE ADMINIST	30	EGRESOS	14	276.93	P001, P019, P023, P023	SUELDO, P. DOM, RETR.	1,138.57	1131, 1511, 1592, 1592
700	DIRECCION DE SERVICIO	34	INTENDENTE	14	118.84	P001, P019, P023, P023	SUELDO, P. DOM, RETR.	1,654.47	1131, 1511, 1592, 1592
700	DIRECCION DE SERVICIO	60	TECNICO "B"	14	214.28	P001, P019, P023, P023	SUELDO, P. DOM, RETR.	2,869.89	1131, 1511, 1592, 1592
700	DIRECCION DE SERVICIO	60	TECNICO "B"	14	214.28	P001, P019, P023, P023	SUELDO, P. DOM, RETR.	2,529.38	1131, 1511, 1592, 1592
500	DIRECCION ACADEMICA	41	MUSICO ATRIL	14	157.74	P001, P019, P023, P023	SUELDO, P. DOM, RETR.	2,345.32	1131, 1511, 1592, 1592
500	DIRECCION ACADEMICA	11	COORD. CASA DE LA CULTURA E.H	14	357.14	P001, P019, P023, P023	SUELDO, P. DOM, RETR.	2,630.90	1131, 1511, 1592, 1592
500	DIRECCION ACADEMICA	41	MUSICO ATRIL	14	157.74	P001, P019, P023, P023	SUELDO, P. DOM, RETR.	1,704.32	1131, 1511, 1592, 1592
500	DIRECCION ACADEMICA	42	MUSICO PRINCIPAL	14	208.22	P001, P019, P023, P023	SUELDO, P. DOM, RETR.	2,984.10	1131, 1511, 1592, 1592
500	DIRECCION ACADEMICA	10	COORD. CASA DE LA CULTURA D.R	14	391.00	P001, P019, P023, P023	SUELDO, P. DOM, RETR.	3,964.83	1131, 1511, 1592, 1592
500	DIRECCION ACADEMICA	41	MUSICO ATRIL	14	157.74	P001, P019, P023, P023	SUELDO, P. DOM, RETR.	2,345.32	1131, 1511, 1592, 1592
500	DIRECCION ACADEMICA	41	MUSICO ATRIL	14	157.74	P001, P019, P023, P023	SUELDO, P. DOM, RETR.	2,345.32	1131, 1511, 1592, 1592
700	DIRECCION DE SERVICIO	21	COORDINACION TECNICA	14	475.52	P001, P019, P023, P023	SUELDO, P. DOM, RETR.	4,835.60	1131, 1511, 1592, 1592
500	DIRECCION ACADEMICA	41	MUSICO ATRIL	14	157.74	P001, P019, P023, P023	SUELDO, P. DOM, RETR.	2,345.32	1131, 1511, 1592, 1592
200	DIRECCION DE ADMINIST	4	CHOFER	14	155.78	P001, P019, P023, P023	SUELDO, P. DOM, RETR.	2,981.45	1131, 1511, 1592, 1592
500	DIRECCION ACADEMICA	41	MUSICO ATRIL	14	157.74	P001, P019, P023, P023	SUELDO, P. DOM, RETR.	1,971.37	1131, 1511, 1592, 1592
500	DIRECCION ACADEMICA	34	INTENDENTE	14	118.84	P001, P019, P023, P023	SUELDO, P. DOM, RETR.	1,424.97	1131, 1511, 1592, 1592
500	DIRECCION ACADEMICA	41	MUSICO ATRIL	14	157.74	P001, P019, P023, P023	SUELDO, P. DOM, RETR.	1,962.32	1131, 1511, 1592, 1592
700	DIRECCION DE SERVICIO	59	TECNICO "A"	14	247.25	P001, P019, P023, P023	SUELDO, P. DOM, RETR.	3,241.63	1131, 1511, 1592, 1592
500	DIRECCION ACADEMICA	62	VIGILANTE	14	118.84	P001, P019, P023, P023	SUELDO, P. DOM, RETR.	1,137.42	1131, 1511, 1592, 1592
700	DIRECCION DE SERVICIO	60	TECNICO "B"	14	214.28	P001, P019, P023, P023	SUELDO, P. DOM, RETR.	2,146.79	1131, 1511, 1592, 1592
500	DIRECCION ACADEMICA	42	MUSICO PRINCIPAL	14	208.22	P001, P019, P023, P023	SUELDO, P. DOM, RETR.	2,984.10	1131, 1511, 1592, 1592
700	DIRECCION DE SERVICIO	34	INTENDENTE	14	118.84	P001, P019, P023, P023	SUELDO, P. DOM, RETR.	1,064.38	1131, 1511, 1592, 1592
300	DIRECCION DE VINCULAC	39	MENSAJERO	14	155.78	P001, P019, P023, P023	SUELDO, P. DOM, RETR.	1,806.83	1131, 1511, 1592, 1592
500	DIRECCION ACADEMICA	1	ASISTENTE	14	147.73	P001, P019, P023, P023	SUELDO, P. DOM, RETR.	1,343.62	1131, 1511, 1592, 1592
300	DIRECCION DE VINCULAC	14	COORDINACION DE MARKETING	14	484.60	P001, P019, P023, P023	SUELDO, P. DOM, RETR.	6,272.82	1131, 1511, 1592, 1592
400	DIRECCION DE DESARRC	31	ENC.SALA MONT Y REGISTRO	14	155.78	P001, P019, P023, P023	SUELDO, P. DOM, RETR.	2,322.39	1131, 1511, 1592, 1592
700	DIRECCION DE SERVICIO	62	VIGILANTE	14	118.84	P001, P019, P023, P023	SUELDO, P. DOM, RETR.	1,535.06	1131, 1511, 1592, 1592
700	DIRECCION DE SERVICIO	60	TECNICO "B"	14	214.28	P001, P019, P023, P023	SUELDO, P. DOM, RETR.	1,833.22	1131, 1511, 1592, 1592
700	DIRECCION DE SERVICIO	60	TECNICO "B"	14	214.28	P001, P019, P023, P023	SUELDO, P. DOM, RETR.	1,844.02	1131, 1511, 1592, 1592
500	DIRECCION ACADEMICA	4	BIBLIOTECARIO-CARGADOR	14	154.87	P001, P019, P023, P023	SUELDO, P. DOM, RETR.	3,020.14	1131, 1511, 1592, 1592
800	DIRECCION DE FERIA NA	26	DIRECTOR DE AREA2	14	773.60	P001, P019, P023, P023	SUELDO, P. DOM, RETR.	9,123.08	1131, 1511, 1592, 1592
500	DIRECCION ACADEMICA	41	MUSICO ATRIL	14	157.74	P001, P019, P023, P023	SUELDO, P. DOM, RETR.	2,345.32	1131, 1511, 1592, 1592
400	DIRECCION DE DESARRC	9	COORDINACION ARTES VISUALES	14	475.52	P001, P019, P023, P023	SUELDO, P. DOM, RETR.	3,698.16	1131, 1511, 1592, 1592
700	DIRECCION DE SERVICIO	51	RESPONSABLE DE DEECANES	14	222.12	P001, P019, P023, P023	SUELDO, P. DOM, RETR.	3,413.95	1131, 1511, 1592, 1592
500	DIRECCION ACADEMICA	41	MUSICO ATRIL	14	157.74	P001, P019, P023, P023	SUELDO, P. DOM, RETR.	630.31	1131, 1511, 1592, 1592
400	DIRECCION DE DESARRC	57	SERV. EDUCATIVOS Y APOYO CURAT	14	155.78	P001, P019, P023, P023	SUELDO, P. DOM, RETR.	2,676.88	1131, 1511, 1592, 1592
400	DIRECCION DE DESARRC	50	REGISTRO Y CONTROL DE OBRA	14	155.78	P001, P019, P023, P023	SUELDO, P. DOM, RETR.	2,319.22	1131, 1511, 1592, 1592
400	DIRECCION DE DESARRC	45	PRODUCCION MUSEOGRAFICA	14	155.78	P001, P019, P023, P023	SUELDO, P. DOM, RETR.	2,597.40	1131, 1511, 1592, 1592
800	DIRECCION DE FERIA NA	72	COORD.EXPOSIT Y LOG.	14	276.93	P001, P019, P023, P023	SUELDO, P. DOM, RETR.	3,755.57	1131, 1511, 1592, 1592
500	DIRECCION ACADEMICA	41	MUSICO ATRIL	14	157.74	P001, P019, P023, P023	SUELDO, P. DOM, RETR.	2,345.32	1131, 1511, 1592, 1592

700	DIRECCION DE SERVICIO	60	TECNICO "B"	14	214.28	P001, P019, P023, P023	SUELDO, P. DOM, RETR.	3.301.38	1131, 1511, 1592, 1592
400	DIRECCION DE DESARROLLO	1	EVENTOS ESPECIALES	14	276.93	P001, P019, P023, P023	SUELDO, P. DOM, RETR.	3.757.43	1131, 1511, 1592, 1592
500	DIRECCION ACADEMICA	55	SECRETARIA "D"	14	147.73	P001, P019, P023, P023	SUELDO, P. DOM, RETR.	2.225.62	1131, 1511, 1592, 1592
200	DIRECCION DE ADMINISTRACION	5	CHOFER	14	155.78	P001, P019, P023, P023	SUELDO, P. DOM, RETR.	2.781.45	1131, 1511, 1592, 1592
500	DIRECCION ACADEMICA	41	MUSICO ATRIL	14	150.95	P001, P019, P023, P023	SUELDO, P. DOM, RETR.	1.757.47	1131, 1511, 1592, 1592
300	DIRECCION DE VINCULACION	29	DISENO GRAFICO	14	197.80	P001, P019, P023, P023	SUELDO, P. DOM, RETR.	2.846.52	1131, 1511, 1592, 1592
500	DIRECCION ACADEMICA	44	PREFECTO	14	173.51	P001, P019, P023, P023	SUELDO, P. DOM, RETR.	2.555.11	1131, 1511, 1592, 1592
500	DIRECCION ACADEMICA	15	COORDINACION DE MUSICA Y DANZA	14	357.14	P001, P019, P023, P023	SUELDO, P. DOM, RETR.	4.739.50	1131, 1511, 1592, 1592
500	DIRECCION ACADEMICA	41	MUSICO ATRIL	14	150.95	P001, P019, P023, P023	SUELDO, P. DOM, RETR.	2.268.47	1131, 1511, 1592, 1592
200	DIRECCION DE ADMINISTRACION	8	COORD. ADMIVO E INGR. Y CONT.P	14	475.52	P001, P019, P023, P023	SUELDO, P. DOM, RETR.	5.378.59	1131, 1511, 1592, 1592
400	DIRECCION DE DESARROLLO	25	DIRECTOR DE AREA 1	14	1,100.84	P001, P019, P023, P023	SUELDO, P. DOM, RETR.	13,547.72	1131, 1511, 1592, 1592
600	DIRECCION DE FORTALECIMIENTO	26	DIRECTOR DE AREA2	14	773.60	P001, P019, P023, P023	SUELDO, P. DOM, RETR.	9,724.08	1131, 1511, 1592, 1592
200	DIRECCION DE ADMINISTRACION	58	TAQUILLA	14	131.86	P001, P019, P023, P023	SUELDO, P. DOM, RETR.	2,023.34	1131, 1511, 1592, 1592
500	DIRECCION ACADEMICA	41	MUSICO ATRIL	14	197.80	P001, P019, P023, P023	SUELDO, P. DOM, RETR.	2,864.38	1131, 1511, 1592, 1592
700	DIRECCION DE SERVICIO	62	VIGILANTE	14	118.84	P001, P019, P023, P023	SUELDO, P. DOM, RETR.	1,910.06	1131, 1511, 1592, 1592
100	DIRECCION GRAL	56	SECRETARIA PARTICULAR	14	455.08	P001, P019, P023, P023	SUELDO, P. DOM, RETR.	4,250.01	1131, 1511, 1592, 1592
700	DIRECCION DE SERVICIO	62	VIGILANTE	14	118.84	P001, P019, P023, P023	SUELDO, P. DOM, RETR.	753.03	1131, 1511, 1592, 1592
400	DIRECCION DE DESARROLLO	69	COORD.DE FOM. A LA CREACION AR	14	276.93	P001, P019, P023, P023	SUELDO, P. DOM, RETR.	3,755.57	1131, 1511, 1592, 1592
300	DIRECCION DE VINCULACION	26	DIRECTOR DE AREA 1	14	773.60	P001, P019, P023, P023	SUELDO, P. DOM, RETR.	9,724.08	1131, 1511, 1592, 1592
400	DIRECCION DE DESARROLLO	70	VINCULACION ARTISTICO-CULTURAL	14	276.93	P001, P019, P023, P023	SUELDO, P. DOM, RETR.	3,755.57	1131, 1511, 1592, 1592
300	DIRECCION DE VINCULACION	68	REDACTOR	14	197.80	P001, P019, P023, P023	SUELDO, P. DOM, RETR.	2,363.05	1131, 1511, 1592, 1592
200	DIRECCION DE ADMINISTRACION	48	RECURSOS HUMANOS	14	276.93	P001, P019, P023, P023	SUELDO, P. DOM, RETR.	3,560.57	1131, 1511, 1592, 1592
200	DIRECCION DE ADMINISTRACION	49	RECURSOS MATERIALES	14	276.93	P001, P019, P023, P023	SUELDO, P. DOM, RETR.	3,522.57	1131, 1511, 1592, 1592
700	DIRECCION DE SERVICIO	34	INTENDENTE	14	118.84	P001, P019, P023, P023	SUELDO, P. DOM, RETR.	1,976.33	1131, 1511, 1592, 1592
900	DIRECCION DEL MUSEO	25	DIRECTOR DE AREA 1	14	1,100.84	P001, P019, P023, P023	SUELDO, P. DOM, RETR.	13,547.72	1131, 1511, 1592, 1592
500	DIRECCION ACADEMICA	1	ASISTENTE	14	155.78	P001, P019, P023, P023	SUELDO, P. DOM, RETR.	2,319.22	1131, 1511, 1592, 1592
600	DIRECCION DE FORTALECIMIENTO	46	PROMOTOR CULTURAL	13	222.12	P001, P019, P023, P023	SUELDO, P. DOM, RETR.	2,956.57	1131, 1511, 1592, 1592
700	DIRECCION DE SERVICIO	61	VELADOR	14	118.84	P001, P019, P023, P023	SUELDO, P. DOM, RETR.	1,910.06	1131, 1511, 1592, 1592
400	DIRECCION DE DESARROLLO	1	ASISTENTE	14	155.78	P001, P019, P023, P023	SUELDO, P. DOM, RETR.	2,597.40	1131, 1511, 1592, 1592
400	DIRECCION DE DESARROLLO	7	COORDINACION ACADEMICA	14	276.93	P001, P019, P023, P023	SUELDO, P. DOM, RETR.	3,755.57	1131, 1511, 1592, 1592
300	DIRECCION DE VINCULACION	68	REDACTOR	12	276.93	P001, P019, P023, P023	SUELDO, P. DOM, RETR.	3,353.79	1131, 1511, 1592, 1592
500	DIRECCION ACADEMICA	18	COORD. DE ESC DE MUSICA	14	475.52	P001, P019, P023, P023	SUELDO, P. DOM, RETR.	6,163.59	1131, 1511, 1592, 1592
200	DIRECCION DE ADMINISTRACION	25	DIRECTOR DE AREA 1	14	1,100.84	P001, P019, P023, P023	SUELDO, P. DOM, RETR.	13,547.72	1131, 1511, 1592, 1592
500	DIRECCION ACADEMICA	17	COORD. DE ESC. DE ARTES PLASTI	14	357.14	P001, P019, P023, P023	SUELDO, P. DOM, RETR.	4,739.50	1131, 1511, 1592, 1592
500	DIRECCION ACADEMICA	25	DIRECTOR DE AREA 1	14	1,100.84	P001, P019, P023, P023	SUELDO, P. DOM, RETR.	13,547.72	1131, 1511, 1592, 1592
600	DIRECCION DE FORTALECIMIENTO	46	PROMOTOR CULTURAL	14	213.79	P001, P019, P023, P023	SUELDO, P. DOM, RETR.	3,056.78	1131, 1511, 1592, 1592
100	DIRECCION GRAL	58	DIRECTOR GENERAL	14	1,424.07	P001, P019, P023, P023	SUELDO, P. DOM, RETR.	17,071.36	1131, 1511, 1592, 1592
500	DIRECCION ACADEMICA	41	MUSICO ATRIL	14	157.74	P001, P019, P023, P023	SUELDO, P. DOM, RETR.	2,345.32	1131, 1511, 1592, 1592
500	DIRECCION ACADEMICA	41	MUSICO ATRIL	14	157.74	P001, P019, P023, P023	SUELDO, P. DOM, RETR.	2,345.32	1131, 1511, 1592, 1592
500	DIRECCION ACADEMICA	41	MUSICO ATRIL	14	157.74	P001, P019, P023, P023	SUELDO, P. DOM, RETR.	2,345.32	1131, 1511, 1592, 1592
600	DIRECCION DE FORTALECIMIENTO	46	PROMOTOR CULTURAL	12	222.12	P001, P019, P023, P023	SUELDO, P. DOM, RETR.	2,764.47	1131, 1511, 1592, 1592
700	DIRECCION DE SERVICIO	13	COORDINACION DE MTTO	14	276.93	P001, P019, P023, P023	SUELDO, P. DOM, RETR.	3,306.57	1131, 1511, 1592, 1592
500	DIRECCION ACADEMICA	41	MUSICO ATRIL	14	157.74	P001, P019, P023, P023	SUELDO, P. DOM, RETR.	2,345.32	1131, 1511, 1592, 1592
500	DIRECCION ACADEMICA	52	RESPONSABLE SALONES DE CULTUR	14	357.14	P001, P019, P023, P023	SUELDO, P. DOM, RETR.	4,739.50	1131, 1511, 1592, 1592
200	DIRECCION DE ADMINISTRACION	58	TAQUILLA	14	131.86	P001, P019, P023, P023	SUELDO, P. DOM, RETR.	850.28	1131, 1511, 1592, 1592



Fecha de Ingreso

06/02/77
08/09/79
08/09/79
15/01/81
16/04/81
15/07/83
05/08/83
01/08/96
01/01/87
06/02/87
01/06/87
10/08/87
02/09/87
01/01/88
11/06/90
06/02/91
04/02/92
26/05/92
03/09/92
08/09/92
16/02/93
23/07/93
05/11/94
16/04/95
13/11/95
23/02/96
11/03/96
01/05/96
04/06/96
25/10/82
19/04/83
01/02/97
17/02/97
03/03/97
03/03/97
10/03/97
12/02/99
01/07/97
10/10/97
25/01/99
18/03/98
01/04/98
20/08/98
16/07/99
25/02/00
29/03/00
29/04/00
02/06/00
10/07/00

11/07/00
08/09/00
08/09/00
08/09/00
04/09/00
15/02/00
30/05/01
30/07/01
18/03/02
15/01/02
08/10/02
15/11/02
16/05/03
13/06/03
25/02/04
02/04/04
08/06/04
21/06/04
28/06/04
23/07/04
03/09/04
07/01/05
04/02/05
01/03/05
07/03/05
28/03/05
01/06/05
22/07/05
15/08/05
06/01/06
19/10/06
18/08/06
06/10/06
13/10/06
08/11/06
19/01/07
07/03/07
09/05/07
31/05/07
29/10/07
29/01/08
21/02/08
25/02/08
25/02/08
11/04/08
22/04/08
25/04/08
09/06/08
01/08/08
16/01/09
01/04/09
01/04/09
01/04/09
24/04/09
06/05/09

Clave de empleado	Categoría	Apellido Paterno	Apellido Materno	Nombre (s)	Periodo	RFC	Clave Area o Depto	Área/ Departamento
5	CONFIANZA	CASTOR	QUIROZ	MIGUEL	DEL 17 AL 30 DE MAYO DEL 2017	CAQM510929	18	BANDA MUNICIPAL
8	CONFIANZA	PEDROZA	RIZO	MARIA VICTORIA	DEL 17 AL 30 DE MAYO DEL 2017	PERV600716	9	TEATRO MANUEL DOBLADO
9	CONFIANZA	PONCE	MERINO	FRANCISCO	DEL 17 AL 30 DE MAYO DEL 2017	POMF531004	9	TEATRO MANUEL DOBLADO
11	CONFIANZA	BARCENAS	PARRA	MIGUEL	DEL 17 AL 30 DE MAYO DEL 2017	BAPM560114	18	BANDA MUNICIPAL
13	CONFIANZA		ESPINOSA	DELFINO	DEL 17 AL 30 DE MAYO DEL 2017	ED381102	17	ORQUESTA TIPICA
16	CONFIANZA	MELENDEZ	ZACARIAS	JOSE SAMUEL	DEL 17 AL 30 DE MAYO DEL 2017	MEZS620902	9	TEATRO MANUEL DOBLADO
17	CONFIANZA	CASTRO	VINZONEO	EDMUNDO	DEL 17 AL 30 DE MAYO DEL 2017	CAVE591116	10	COORDINACION DE ARTES VISUALES
20	CONFIANZA	JIMENEZ	ROSAS	PEDRO	DEL 17 AL 30 DE MAYO DEL 2017	JIRP411023	18	BANDA MUNICIPAL
26	CONFIANZA	GONZALEZ	LANDEROS	MA ALMA	DEL 17 AL 30 DE MAYO DEL 2017	GOLM630308	18	BANDA MUNICIPAL
28	CONFIANZA	GALVAN	GODINEZ	ALBERTO	DEL 17 AL 30 DE MAYO DEL 2017	GAGA560408	17	ORQUESTA TIPICA
30	CONFIANZA	SILVA	ESPITIA	SERGIO	DEL 17 AL 30 DE MAYO DEL 2017	SIES610929	18	BANDA MUNICIPAL
31	CONFIANZA	NEY	RAMIREZ	MA CONCEPCION VE	DEL 17 AL 30 DE MAYO DEL 2017	NERC680429	4	DIRECCION DE DESARROLLO EN LAS ARTES
32	CONFIANZA	MARQUEZ	MIRANDA	ALICIA	DEL 17 AL 30 DE MAYO DEL 2017	MAMA680404	6	ESC. DE ARTES PLASTICAS ANTONIO SEGOVIA
36	CONFIANZA	BUSTAMANTE	LEON	J. LUZ	DEL 17 AL 30 DE MAYO DEL 2017	BULJ610517	18	BANDA MUNICIPAL
53	CONFIANZA	GONZALEZ	LANDEROS	GLORIA	DEL 17 AL 30 DE MAYO DEL 2017	GOLG680710	18	BANDA MUNICIPAL
57	CONFIANZA	MARTINEZ	PEREZ	ELENA	DEL 17 AL 30 DE MAYO DEL 2017	MAPE600418	9	TEATRO MANUEL DOBLADO
78	CONFIANZA	CASTRO	ARREDONDO	JORGE	DEL 17 AL 30 DE MAYO DEL 2017	CAAJ570330	18	BANDA MUNICIPAL
82	CONFIANZA	CARRANCO	ROCHA	JORGE ARTURO	DEL 17 AL 30 DE MAYO DEL 2017	CARJ760109	18	BANDA MUNICIPAL
92	CONFIANZA	MONJARAZ	GONZALEZ	JORGE	DEL 17 AL 30 DE MAYO DEL 2017	MOGJ710122	18	BANDA MUNICIPAL
94	CONFIANZA	MACIAS	GONZALEZ	OFELIA	DEL 17 AL 30 DE MAYO DEL 2017	MAGO590605	12	DIRECCION DE SERVICIOS OPERATIVOS
99	CONFIANZA	NEY	RAMIREZ	JUAN CARLOS	DEL 17 AL 30 DE MAYO DEL 2017	NERJ730420	11	TEATRO MARIA GREEVER
109	CONFIANZA	GALVAN	GODINEZ	VICTOR	DEL 17 AL 30 DE MAYO DEL 2017	GAGV690212F	17	ORQUESTA TIPICA
141	CONFIANZA	GUTIERREZ	HERNANDEZ	LUIS	DEL 17 AL 30 DE MAYO DEL 2017	GUHL540720	9	TEATRO MANUEL DOBLADO
150	CONFIANZA	LANDEROS	GUERRERO	ROBERTO CARLOS	DEL 17 AL 30 DE MAYO DEL 2017	LAGR750406	12	DIRECCION DE SERVICIOS OPERATIVOS
162	CONFIANZA	SANCHEZ	SAUCEDA	JULIAN	DEL 17 AL 30 DE MAYO DEL 2017	SASJ761201	9	TEATRO MANUEL DOBLADO
168	CONFIANZA	GARCIA	JUAN ANTONIO	JUAN ANTONIO	DEL 17 AL 30 DE MAYO DEL 2017	GJ660123	18	BANDA MUNICIPAL
174	CONFIANZA	GARNICA	GOMEZ	JOSE REFUGIO	DEL 17 AL 30 DE MAYO DEL 2017	GAGR670704	17	ORQUESTA TIPICA
179	CONFIANZA	SOLORZANO	ESPERANZA	MARTIN	DEL 17 AL 30 DE MAYO DEL 2017	SOEM630930	17	ORQUESTA TIPICA
186	CONFIANZA	LANDEROS	BARAJAS	ANTONIO	DEL 17 AL 30 DE MAYO DEL 2017	LABA750127	12	DIRECCION DE SERVICIOS OPERATIVOS
206	CONFIANZA	RAMIREZ	GOMEZ	MA ESTHER	DEL 17 AL 30 DE MAYO DEL 2017	RAGM580526	12	DIRECCION DE SERVICIOS OPERATIVOS
207	CONFIANZA	LOPEZ	CAUDILLO	HERIBERTO	DEL 17 AL 30 DE MAYO DEL 2017	LOCH450521	12	DIRECCION DE SERVICIOS OPERATIVOS
213	CONFIANZA	RODRIGUEZ	SALAZAR	JOSE GUADALUPE	DEL 17 AL 30 DE MAYO DEL 2017	ROSG671206	18	BANDA MUNICIPAL
219	CONFIANZA		HERNANDEZ	PANFILO LUIS	DEL 17 AL 30 DE MAYO DEL 2017	HP630601	17	ORQUESTA TIPICA
224	CONFIANZA	MONTIEL	MARTINEZ	GABRIELA	DEL 17 AL 30 DE MAYO DEL 2017	MOMG760328	5	ESCUELA DE MUSICA DE LEON
225	CONFIANZA	MARTINEZ	TOVAR	ANA FRANCISCA	DEL 17 AL 30 DE MAYO DEL 2017	MATA820824	15	DIRECCION DE VINCULACION
227	CONFIANZA	CHAVEZ	RODRIGUEZ	MA MAGDALENA	DEL 17 AL 30 DE MAYO DEL 2017	CARM690622	12	DIRECCION DE SERVICIOS OPERATIVOS
235	CONFIANZA	FLORES	GARCIA	MA DEL SOCORRO	DEL 17 AL 30 DE MAYO DEL 2017	FOGM440627	12	DIRECCION DE SERVICIOS OPERATIVOS
236	CONFIANZA	COSTILLA	MARTINEZ	RAMON DONATO	DEL 17 AL 30 DE MAYO DEL 2017	COMR480831	18	BANDA MUNICIPAL
262	CONFIANZA	PORRAS	JUAREZ	FRANCISCO JAVIER	DEL 17 AL 30 DE MAYO DEL 2017	POJF720212	18	BANDA MUNICIPAL
265	CONFIANZA		MANCERA	MARIA DEL ROSARIO	DEL 17 AL 30 DE MAYO DEL 2017	MR650526	9	TEATRO MANUEL DOBLADO
277	CONFIANZA	FALCON	RAMOS	MA. ENGRACIA	DEL 17 AL 30 DE MAYO DEL 2017	FARM530310	12	DIRECCION DE SERVICIOS OPERATIVOS
278	CONFIANZA	TAVERA	CERVANTES	LUIS IGNACIO	DEL 17 AL 30 DE MAYO DEL 2017	TACL740205	12	DIRECCION DE SERVICIOS OPERATIVOS
297	CONFIANZA	ARIZMENDI	ZAMARRIPA	NORMA ANGELICA	DEL 17 AL 30 DE MAYO DEL 2017	AIZN791011	2	DIRECCION DE ADMINISTRACION Y FINANZAS
316	CONFIANZA	RIOS	GOMEZ	VICTOR REFUGIO	DEL 17 AL 30 DE MAYO DEL 2017	RIGV640714	18	BANDA MUNICIPAL
332	CONFIANZA	MENA	ANTIMO	ANTONIO	DEL 17 AL 30 DE MAYO DEL 2017	MEAA631023	17	ORQUESTA TIPICA
337	CONFIANZA		GALLO	MARIA DOLORES	DEL 17 AL 30 DE MAYO DEL 2017	GAXD671013	12	DIRECCION DE SERVICIOS OPERATIVOS
342	CONFIANZA	RICO	MACIAS	GUADALUPE DANIEL	DEL 17 AL 30 DE MAYO DEL 2017	RIMG780216	12	DIRECCION DE SERVICIOS OPERATIVOS
346	CONFIANZA	NIETO	AGUILAR	ALDO GERARDO	DEL 17 AL 30 DE MAYO DEL 2017	NIAA840303	18	BANDA MUNICIPAL
352	CONFIANZA	SALINAS	GUERRERO	J GUADALUPE	DEL 17 AL 30 DE MAYO DEL 2017	SAGJ390307	12	DIRECCION DE SERVICIOS OPERATIVOS

353	CONFIANZA	RAMIREZ	PEREZ	SILVIA JANET	DEL 17 AL 30 DE MAYO DEL 2022	RAPS820228	8	CASA DE LA CULTURA DIEGO RIVERA
358	CONFIANZA	MORALES	RAMOS	JOSEFINA	DEL 17 AL 30 DE MAYO DEL 2022	MOR1710827	17	ORQUESTA TIPICA
359	CONFIANZA	SAUCEDO	LOZORNIO	J GUADALUPE	DEL 17 AL 30 DE MAYO DEL 2022	SALJ351212	17	ORQUESTA TIPICA
360	CONFIANZA	RAYAS	GONZALEZ	ARMANDO	DEL 17 AL 30 DE MAYO DEL 2022	RAGA710811	18	BANDA MUNICIPAL
362	CONFIANZA	NAVEDA	GONZALEZ	RODRIGO	DEL 17 AL 30 DE MAYO DEL 2022	NAGR630313	12	DIRECCION DE SERVICIOS OPERATIVOS
372	CONFIANZA	MARTINEZ	GOMEZ	MARIA MONTSERRATA	DEL 17 AL 30 DE MAYO DEL 2022	MAGM770601	16	DIRECCION DE FORTALECIMIENTO Y CUIDADO
382	CONFIANZA	ESPINOSA	ENRIQUEZ	MISAEAL BONIFACIO	DEL 17 AL 30 DE MAYO DEL 2022	EIEM710514	11	TEATRO MARIA GREEVER
385	CONFIANZA	TORRES	GUTIERREZ	NORBERTO	DEL 17 AL 30 DE MAYO DEL 2022	TOGN500606	17	ORQUESTA TIPICA
389	CONFIANZA	GODINEZ	NAVA	JUAN EFREN	DEL 17 AL 30 DE MAYO DEL 2022	GONJ820829	12	DIRECCION DE SERVICIOS OPERATIVOS
399	CONFIANZA	GARCIA	MORALES	ANGELICA	DEL 17 AL 30 DE MAYO DEL 2022	GAMA770127	5	ESCUELA DE MUSICA DE LEON
418	CONFIANZA	ORDAZ	VAZQUEZ	MA ELENA	DEL 17 AL 30 DE MAYO DEL 2022	OAVM740306	1	DIRECCION GENERAL
422	CONFIANZA	TORRES	TREJO	GUSTAVO	DEL 17 AL 30 DE MAYO DEL 2022	TOTG680210	18	BANDA MUNICIPAL
430	CONFIANZA	URQUIETA	BUENO	NOE	DEL 17 AL 30 DE MAYO DEL 2022	UUBN701228	18	BANDA MUNICIPAL
432	CONFIANZA	VALLEJO	MELENDEZ	VICTOR	DEL 17 AL 30 DE MAYO DEL 2022	VAMV761108	18	BANDA MUNICIPAL
441	CONFIANZA	GOMEZ	HERNANDEZ	MARIA MONTSERRATA	DEL 17 AL 30 DE MAYO DEL 2022	GOHM860409	15	DIRECCION DE VINCULACION
449	CONFIANZA	PEREZ	CORDERO	LAURA	DEL 17 AL 30 DE MAYO DEL 2022	PECL811018	2	DIRECCION DE ADMINISTRACION Y FINANZAS
452	CONFIANZA	MARTINEZ	PEREZ	M. DE JESUS	DEL 17 AL 30 DE MAYO DEL 2022	MAPM561225	12	DIRECCION DE SERVICIOS OPERATIVOS
455	CONFIANZA	GONZALEZ	BARROSO	ALFREDO	DEL 17 AL 30 DE MAYO DEL 2022	GOBA820130	12	DIRECCION DE SERVICIOS OPERATIVOS
456	CONFIANZA		HERNANDEZ	FELIPE DE JESUS	DEL 17 AL 30 DE MAYO DEL 2022	HF720526	12	DIRECCION DE SERVICIOS OPERATIVOS
458	CONFIANZA	VALDES	MONTELONGO	CLAUDIA LETICIA	DEL 17 AL 30 DE MAYO DEL 2022	VAMC691117	18	BANDA MUNICIPAL
463	CONFIANZA	TRUJILLO	SERRANO	JOSE	DEL 17 AL 30 DE MAYO DEL 2022	TUSJ670319	13	CASA DE LA CULTURA EFREN HERNANDEZ
464	CONFIANZA	GONZALEZ	MONTUY	JOSE LUIS	DEL 17 AL 30 DE MAYO DEL 2022	GOML630222	17	ORQUESTA TIPICA
466	CONFIANZA	ORNELAS	GONZALEZ	HERIBERTO	DEL 17 AL 30 DE MAYO DEL 2022	OEGH710810	18	BANDA MUNICIPAL
473	CONFIANZA	PONCE	DURAN	MONICA GUADALUPE	DEL 17 AL 30 DE MAYO DEL 2022	PODM821022	8	CASA DE LA CULTURA DIEGO RIVERA
474	CONFIANZA	HERNANDEZ	FLORES	JOSE PAZ	DEL 17 AL 30 DE MAYO DEL 2022	HEFP710124	18	BANDA MUNICIPAL
475	CONFIANZA	VELAZQUEZ	SANCHEZ	MAURO	DEL 17 AL 30 DE MAYO DEL 2022	VESM770115	18	BANDA MUNICIPAL
479	CONFIANZA	GONZALEZ	PEREZ	JESUS ALEJANDRO	DEL 17 AL 30 DE MAYO DEL 2022	GOPJ800422	12	DIRECCION DE SERVICIOS OPERATIVOS
480	CONFIANZA	RAYAS	GONZALEZ	ARTURO	DEL 17 AL 30 DE MAYO DEL 2022	RAGA890915	18	BANDA MUNICIPAL
483	CONFIANZA	ALVAREZ	MARICHEZ	ISAIAS	DEL 17 AL 30 DE MAYO DEL 2022	AAMI610925	2	DIRECCION DE ADMINISTRACION Y FINANZAS
485	CONFIANZA	RIOS	GOMEZ	ELVIA PATRICIA	DEL 17 AL 30 DE MAYO DEL 2022	RIGE660221	18	BANDA MUNICIPAL
494	CONFIANZA	QUIROGA	BARRERA	ROSA MARIA	DEL 17 AL 30 DE MAYO DEL 2022	QUBR690820	13	CASA DE LA CULTURA EFREN HERNANDEZ
499	CONFIANZA	ROMERO	ESQUIVIAS	AMADOR	DEL 17 AL 30 DE MAYO DEL 2022	ROEA540901	17	ORQUESTA TIPICA
502	CONFIANZA	NERI	JIMENEZ	SANDRO EMMANUEL	DEL 17 AL 30 DE MAYO DEL 2022	NEJS760306	12	DIRECCION DE SERVICIOS OPERATIVOS
503	CONFIANZA	MARTINEZ	ESCOTO	JOSE MARTIN	DEL 17 AL 30 DE MAYO DEL 2022	MAEM621018	13	CASA DE LA CULTURA EFREN HERNANDEZ
505	CONFIANZA	MARTINEZ	TOVAR	JESUS URIEL	DEL 17 AL 30 DE MAYO DEL 2022	MATJ891105	12	DIRECCION DE SERVICIOS OPERATIVOS
508	CONFIANZA	LOPEZ	POSADAS	HECTOR MANUEL	DEL 17 AL 30 DE MAYO DEL 2022	LOPH750131	18	BANDA MUNICIPAL
512	CONFIANZA	RIVERA	RAMIREZ	GRACIELA	DEL 17 AL 30 DE MAYO DEL 2022	RIRG660428	12	DIRECCION DE SERVICIOS OPERATIVOS
516	CONFIANZA	PEREZ	MORENO	JAVIER IGNACIO	DEL 17 AL 30 DE MAYO DEL 2022	PEMJ770616	15	DIRECCION DE VINCULACION
517	CONFIANZA	GARCIA	LOPEZ	LISANDRO ULISES	DEL 17 AL 30 DE MAYO DEL 2022	GALL860129	13	CASA DE LA CULTURA EFREN HERNANDEZ
522	CONFIANZA	DIAZ	MONTES DE OCA	CECILIA DE LA LUZ	DEL 17 AL 30 DE MAYO DEL 2022	DIMC680427	15	DIRECCION DE VINCULACION
523	CONFIANZA	MARTINEZ	CABRERA	CARLOS ALBERTO	DEL 17 AL 30 DE MAYO DEL 2022	MACC870115	10	COORDINACION DE ARTES VISUALES
524	CONFIANZA	FALCON	GALVAN	FLORENCIO	DEL 17 AL 30 DE MAYO DEL 2022	FAGF570112	9	TEATRO MANUEL DOBLADO
525	CONFIANZA	PEREZ	DE LA ROSA	EDUARDO	DEL 17 AL 30 DE MAYO DEL 2022	PERE770326	12	DIRECCION DE SERVICIOS OPERATIVOS
526	CONFIANZA	TORRES	NERI	JUAN ANTONIO	DEL 17 AL 30 DE MAYO DEL 2022	TONJ780808	12	DIRECCION DE SERVICIOS OPERATIVOS
527	CONFIANZA	URQUIETA	BUENO	J CARMEN ALEJANDRO	DEL 17 AL 30 DE MAYO DEL 2022	UUBJ670827	18	BANDA MUNICIPAL
530	CONFIANZA	SUAREZ	TACOTALPAN	MARIA DE LOS ANGELES	DEL 17 AL 30 DE MAYO DEL 2022	SUTA780304	14	DIRECCION DE FERIA NACIONAL DEL LIBRO
532	CONFIANZA	RAYAS	GONZALEZ	FERNANDO	DEL 17 AL 30 DE MAYO DEL 2022	RAGF870209	18	BANDA MUNICIPAL
535	CONFIANZA	RAMIREZ	GONZALEZ	LEONARDO	DEL 17 AL 30 DE MAYO DEL 2022	RAGL691026	10	COORDINACION DE ARTES VISUALES
538	CONFIANZA	TRUJILLO	MARIN	ERIKA DEL ROCIO	DEL 17 AL 30 DE MAYO DEL 2022	TUME840321	12	DIRECCION DE SERVICIOS OPERATIVOS
544	CONFIANZA	PAREDES	SALINAS	JUAN ULISES	DEL 17 AL 30 DE MAYO DEL 2022	PASJ800624	17	ORQUESTA TIPICA
548	CONFIANZA	PARAMO	LOPEZ	FATIMA IRAZU	DEL 17 AL 30 DE MAYO DEL 2022	PALF860131	10	COORDINACION DE ARTES VISUALES
549	CONFIANZA	JAIME	GUTIERREZ	MA ESTER	DEL 17 AL 30 DE MAYO DEL 2022	JAGM610522	10	COORDINACION DE ARTES VISUALES
550	CONFIANZA	ANAYA	ORNELAS	ARMANDO	DEL 17 AL 30 DE MAYO DEL 2022	AAOA630517	10	COORDINACION DE ARTES VISUALES
556	CONFIANZA	GUTIERREZ	AYALA	LIZBETH FLORENTINA	DEL 17 AL 30 DE MAYO DEL 2022	GUAL900706	14	DIRECCION DE FERIA NACIONAL DEL LIBRO
557	CONFIANZA	DELGADO	GUERRA	JUAN CARLOS	DEL 17 AL 30 DE MAYO DEL 2022	DEGJ810627	18	BANDA MUNICIPAL

PERSONAL EJERCIDA DEL MES DE MAYO DEL 2013

Clave UR	UR	Clave de plaza/puesto	Plaza/puesto	Días Laborados	Sueldo diario	Clave de la percepción y/o deducción	Nombre de la percepción y/o deducción	Importe	Código Progamático
700	DIRECCION ACADEMICA	41	MUSICO ATRIL	14	157.74	P001, P022, P023, P024	SUELDO, AJUST SUELDO	2,348.35	1131, 1511, 1592, 1593
700	DIRECCION DE SERVICIO	34	INTENDENTE	14	118.84	P001, P022, P023, P024	SUELDO, AJUST SUELDO	1,844.25	1131, 1511, 1592, 1593
700	DIRECCION DE SERVICIO	59	TECNICO "A"	14	247.25	P001, P022, P023, P024	SUELDO, AJUST SUELDO	3,387.00	1131, 1511, 1592, 1593
500	DIRECCION ACADEMICA	41	MUSICO ATRIL	14	157.74	P001, P022, P023, P024	SUELDO, AJUST SUELDO	2,348.35	1131, 1511, 1592, 1593
500	DIRECCION ACADEMICA	41	MUSICO ATRIL	14	157.74	P001, P022, P023, P024	SUELDO, AJUST SUELDO	2,348.35	1131, 1511, 1592, 1593
700	DIRECCION DE SERVICIO	36	JEFE DE FORO	14	276.93	P001, P022, P023, P024	SUELDO, AJUST SUELDO	3,760.99	1131, 1511, 1592, 1593
400	DIRECCION DE DESARROLLO	40	MUSEOGRAFO	12	276.93	P001, P022, P023, P024	SUELDO, AJUST SUELDO	3,358.44	1131, 1511, 1592, 1593
500	DIRECCION ACADEMICA	24	DIRECT. BANDA MUNICIPAL	14	315.46	P001, P022, P023, P024	SUELDO, AJUST SUELDO	4,237.74	1131, 1511, 1592, 1593
500	DIRECCION ACADEMICA	41	MUSICO ATRIL	14	157.74	P001, P022, P023, P024	SUELDO, AJUST SUELDO	2,348.35	1131, 1511, 1592, 1593
500	DIRECCION ACADEMICA	28	DIRECT. ORQUESTA TIPICA	14	252.37	P001, P022, P023, P024	SUELDO, AJUST SUELDO	2,824.52	1131, 1511, 1592, 1593
500	DIRECCION ACADEMICA	41	MUSICO ATRIL	14	157.74	P001, P022, P023, P024	SUELDO, AJUST SUELDO	1,285.06	1131, 1511, 1592, 1593
400	DIRECCION DE DESARROLLO	1	ASISTENTE	14	197.80	P001, P022, P023, P024	SUELDO, AJUST SUELDO	2,866.92	1131, 1511, 1592, 1593
500	DIRECCION ACADEMICA	65	CONTROL ESCOLAR A	14	164.84	P001, P022, P023, P024	SUELDO, AJUST SUELDO	2,442.94	1131, 1511, 1592, 1593
500	DIRECCION ACADEMICA	42	MUSICO PRINCIPAL	14	208.22	P001, P022, P023, P024	SUELDO, AJUST SUELDO	2,986.78	1131, 1511, 1592, 1593
500	DIRECCION ACADEMICA	41	MUSICO ATRIL	14	157.74	P001, P022, P023, P024	SUELDO, AJUST SUELDO	2,348.35	1131, 1511, 1592, 1593
700	DIRECCION DE SERVICIO	37	JEFE INTENDENCIA	14	131.86	P001, P022, P023, P024	SUELDO, AJUST SUELDO	1,179.88	1131, 1511, 1592, 1593
500	DIRECCION ACADEMICA	41	MUSICO ATRIL	14	157.74	P001, P022, P023, P024	SUELDO, AJUST SUELDO	2,348.35	1131, 1511, 1592, 1593
500	DIRECCION ACADEMICA	41	MUSICO ATRIL	14	157.74	P001, P022, P023, P024	SUELDO, AJUST SUELDO	2,348.35	1131, 1511, 1592, 1593
500	DIRECCION ACADEMICA	41	MUSICO ATRIL	14	157.74	P001, P022, P023, P024	SUELDO, AJUST SUELDO	1,959.35	1131, 1511, 1592, 1593
700	DIRECCION DE SERVICIO	53	SECRETARIA "A"	14	222.12	P001, P022, P023, P024	SUELDO, AJUST SUELDO	3,171.90	1131, 1511, 1592, 1593
700	DIRECCION DE SERVICIO	36	JEFE DE FORO	14	276.93	P001, P022, P023, P024	SUELDO, AJUST SUELDO	3,760.99	1131, 1511, 1592, 1593
500	DIRECCION ACADEMICA	41	MUSICO ATRIL	14	157.74	P001, P022, P023, P024	SUELDO, AJUST SUELDO	2,190.40	1131, 1511, 1592, 1593
700	DIRECCION DE SERVICIO	62	VIGILANTE	14	118.84	P001, P022, P023, P024	SUELDO, AJUST SUELDO	1,844.25	1131, 1511, 1592, 1593
700	DIRECCION DE SERVICIO	25	DIRECTOR DE AREA 1	14	1,100.84	P001, P022, P023, P024	SUELDO, AJUST SUELDO	13,569.27	1131, 1511, 1592, 1593
700	DIRECCION DE SERVICIO	62	VIGILANTE	14	118.84	P001, P022, P023, P024	SUELDO, AJUST SUELDO	1,844.25	1131, 1511, 1592, 1593
500	DIRECCION ACADEMICA	42	MUSICO PRINCIPAL	14	208.22	P001, P022, P023, P024	SUELDO, AJUST SUELDO	1,721.62	1131, 1511, 1592, 1593
500	DIRECCION ACADEMICA	41	MUSICO ATRIL	14	157.74	P001, P022, P023, P024	SUELDO, AJUST SUELDO	2,348.35	1131, 1511, 1592, 1593
500	DIRECCION ACADEMICA	41	MUSICO ATRIL	14	157.74	P001, P022, P023, P024	SUELDO, AJUST SUELDO	2,348.35	1131, 1511, 1592, 1593
700	DIRECCION DE SERVICIO	59	TECNICO "A"	14	247.25	P001, P022, P023, P024	SUELDO, AJUST SUELDO	2,098.00	1131, 1511, 1592, 1593
700	DIRECCION DE SERVICIO	37	JEFE INTENDENCIA	14	131.86	P001, P022, P023, P024	SUELDO, AJUST SUELDO	1,815.88	1131, 1511, 1592, 1593
700	DIRECCION DE SERVICIO	34	INTENDENTE	14	118.84	P001, P022, P023, P024	SUELDO, AJUST SUELDO	1,844.25	1131, 1511, 1592, 1593
500	DIRECCION ACADEMICA	41	MUSICO ATRIL	14	157.74	P001, P022, P023, P024	SUELDO, AJUST SUELDO	1,512.10	1131, 1511, 1592, 1593
500	DIRECCION ACADEMICA	41	MUSICO ATRIL	14	157.74	P001, P022, P023, P024	SUELDO, AJUST SUELDO	2,348.35	1131, 1511, 1592, 1593
500	DIRECCION ACADEMICA	66	CONTROL ESCOLAR B	14	155.78	P001, P022, P023, P024	SUELDO, AJUST SUELDO	1,468.22	1131, 1511, 1592, 1593
300	DIRECCION DE VINCULACION	47	RECEPCION	14	147.73	P001, P022, P023, P024	SUELDO, AJUST SUELDO	1,853.46	1131, 1511, 1592, 1593
700	DIRECCION DE SERVICIO	34	INTENDENTE	14	118.84	P001, P022, P023, P024	SUELDO, AJUST SUELDO	1,432.55	1131, 1511, 1592, 1593
700	DIRECCION DE SERVICIO	34	INTENDENTE	14	118.84	P001, P022, P023, P024	SUELDO, AJUST SUELDO	1,844.25	1131, 1511, 1592, 1593
500	DIRECCION ACADEMICA	41	MUSICO ATRIL	14	157.74	P001, P022, P023, P024	SUELDO, AJUST SUELDO	2,348.35	1131, 1511, 1592, 1593
500	DIRECCION ACADEMICA	41	MUSICO ATRIL	14	157.74	P001, P022, P023, P024	SUELDO, AJUST SUELDO	1,929.35	1131, 1511, 1592, 1593
700	DIRECCION DE SERVICIO	34	INTENDENTE	14	118.84	P001, P022, P023, P024	SUELDO, AJUST SUELDO	1,844.25	1131, 1511, 1592, 1593
700	DIRECCION DE SERVICIO	34	INTENDENTE	14	118.84	P001, P022, P023, P024	SUELDO, AJUST SUELDO	1,844.25	1131, 1511, 1592, 1593
700	DIRECCION DE SERVICIO	62	VIGILANTE	14	118.84	P001, P022, P023, P024	SUELDO, AJUST SUELDO	1,247.25	1131, 1511, 1592, 1593
200	DIRECCION DE ADMINISTRACION	1	ASISTENTE	14	276.93	P001, P022, P023, P024	SUELDO, AJUST SUELDO	3,760.99	1131, 1511, 1592, 1593
500	DIRECCION ACADEMICA	41	MUSICO ATRIL	14	157.74	P001, P022, P023, P024	SUELDO, AJUST SUELDO	2,035.12	1131, 1511, 1592, 1593
500	DIRECCION ACADEMICA	41	MUSICO ATRIL	14	157.74	P001, P022, P023, P024	SUELDO, AJUST SUELDO	2,348.35	1131, 1511, 1592, 1593
700	DIRECCION DE SERVICIO	34	INTENDENTE	14	118.84	P001, P022, P023, P024	SUELDO, AJUST SUELDO	756.25	1131, 1511, 1592, 1593
700	DIRECCION DE SERVICIO	60	TECNICO "B"	14	214.28	P001, P022, P023, P024	SUELDO, AJUST SUELDO	2,014.48	1131, 1511, 1592, 1593
500	DIRECCION ACADEMICA	41	MUSICO ATRIL	14	157.74	P001, P022, P023, P024	SUELDO, AJUST SUELDO	1,935.35	1131, 1511, 1592, 1593
700	DIRECCION DE SERVICIO	62	VIGILANTE	14	118.84	P001, P022, P023, P024	SUELDO, AJUST SUELDO	1,844.25	1131, 1511, 1592, 1593

500	DIRECCION ACADEMICA	66	CONTROL ESCOLAR B	14	155.78	P001, P022, P023, P024	SUELDO, AJUST SUELDO	2,322.22	1131, 1511, 1592, 1599
500	DIRECCION ACADEMICA	41	MUSICO ATRIL	14	157.74	P001, P022, P023, P024	SUELDO, AJUST SUELDO	2,348.35	1131, 1511, 1592, 1599
500	DIRECCION ACADEMICA	41	MUSICO ATRIL	14	157.74	P001, P022, P023, P024	SUELDO, AJUST SUELDO	2,348.35	1131, 1511, 1592, 1599
500	DIRECCION ACADEMICA	41	MUSICO ATRIL	14	157.74	P001, P022, P023, P024	SUELDO, AJUST SUELDO	2,348.35	1131, 1511, 1592, 1599
700	DIRECCION DE SERVICIO	62	VIGILANTE	14	118.84	P001, P022, P023, P024	SUELDO, AJUST SUELDO	1,147.06	1131, 1511, 1592, 1599
600	DIRECCION DE FORTALE	46	PROMOTOR CULTURAL	14	222.12	P001, P022, P023, P024	SUELDO, AJUST SUELDO	3,171.90	1131, 1511, 1592, 1599
700	DIRECCION DE SERVICIO	34	INTENDENTE	14	118.84	P001, P022, P023, P024	SUELDO, AJUST SUELDO	1,471.25	1131, 1511, 1592, 1599
500	DIRECCION ACADEMICA	41	MUSICO ATRIL	14	157.74	P001, P022, P023, P024	SUELDO, AJUST SUELDO	2,348.35	1131, 1511, 1592, 1599
700	DIRECCION DE SERVICIO	35	JEFATURA DE MTTO	14	197.80	P001, P022, P023, P024	SUELDO, AJUST SUELDO	2,166.92	1131, 1511, 1592, 1599
500	DIRECCION ACADEMICA	1	ASISTENTE	14	155.78	P001, P022, P023, P024	SUELDO, AJUST SUELDO	1,677.59	1131, 1511, 1592, 1599
100	DIRECCION GRAL	54	SECRETARIA "B"	14	276.93	P001, P022, P023, P024	SUELDO, AJUST SUELDO	3,760.99	1131, 1511, 1592, 1599
500	DIRECCION ACADEMICA	41	MUSICO ATRIL	14	157.74	P001, P022, P023, P024	SUELDO, AJUST SUELDO	2,348.35	1131, 1511, 1592, 1599
500	DIRECCION ACADEMICA	41	MUSICO ATRIL	14	157.74	P001, P022, P023, P024	SUELDO, AJUST SUELDO	2,348.35	1131, 1511, 1592, 1599
500	DIRECCION ACADEMICA	42	MUSICO PRINCIPAL	14	208.22	P001, P022, P023, P024	SUELDO, AJUST SUELDO	2,986.78	1131, 1511, 1592, 1599
300	DIRECCION DE VINCULAC	55	SECRETARIA "D"	12	173.51	P001, P022, P023, P024	SUELDO, AJUST SUELDO	855.25	1131, 1511, 1592, 1599
200	DIRECCION DE ADMINIST	30	EGRESOS	14	276.93	P001, P022, P023, P024	SUELDO, AJUST SUELDO	1,893.99	1131, 1511, 1592, 1599
700	DIRECCION DE SERVICIO	34	INTENDENTE	10	118.84	P001, P022, P023, P024	SUELDO, AJUST SUELDO	1,194.24	1131, 1511, 1592, 1599
700	DIRECCION DE SERVICIO	60	TECNICO "B"	12	214.28	P001, P022, P023, P024	SUELDO, AJUST SUELDO	2,247.23	1131, 1511, 1592, 1599
700	DIRECCION DE SERVICIO	60	TECNICO "B"	14	214.28	P001, P022, P023, P024	SUELDO, AJUST SUELDO	2,295.48	1131, 1511, 1592, 1599
500	DIRECCION ACADEMICA	41	MUSICO ATRIL	14	157.74	P001, P022, P023, P024	SUELDO, AJUST SUELDO	2,348.35	1131, 1511, 1592, 1599
500	DIRECCION ACADEMICA	11	COORD. CASA DE LA CULTURA E.H	14	357.14	P001, P022, P023, P024	SUELDO, AJUST SUELDO	2,637.89	1131, 1511, 1592, 1599
500	DIRECCION ACADEMICA	41	MUSICO ATRIL	14	157.74	P001, P022, P023, P024	SUELDO, AJUST SUELDO	1,707.35	1131, 1511, 1592, 1599
500	DIRECCION ACADEMICA	42	MUSICO PRINCIPAL	14	208.22	P001, P022, P023, P024	SUELDO, AJUST SUELDO	2,986.78	1131, 1511, 1592, 1599
500	DIRECCION ACADEMICA	10	COORD. CASA DE LA CULTURA D.R	14	391.00	P001, P022, P023, P024	SUELDO, AJUST SUELDO	3,972.48	1131, 1511, 1592, 1599
500	DIRECCION ACADEMICA	41	MUSICO ATRIL	14	157.74	P001, P022, P023, P024	SUELDO, AJUST SUELDO	2,348.35	1131, 1511, 1592, 1599
500	DIRECCION ACADEMICA	41	MUSICO ATRIL	14	157.74	P001, P022, P023, P024	SUELDO, AJUST SUELDO	2,348.35	1131, 1511, 1592, 1599
700	DIRECCION DE SERVICIO	21	COORDINACION TECNICA	14	475.52	P001, P022, P023, P024	SUELDO, AJUST SUELDO	4,117.90	1131, 1511, 1592, 1599
500	DIRECCION ACADEMICA	41	MUSICO ATRIL	14	157.74	P001, P022, P023, P024	SUELDO, AJUST SUELDO	2,348.35	1131, 1511, 1592, 1599
200	DIRECCION DE ADMINIST	4	CHOFER	14	155.78	P001, P022, P023, P024	SUELDO, AJUST SUELDO	3,002.35	1131, 1511, 1592, 1599
500	DIRECCION ACADEMICA	41	MUSICO ATRIL	14	157.74	P001, P022, P023, P024	SUELDO, AJUST SUELDO	1,974.40	1131, 1511, 1592, 1599
500	DIRECCION ACADEMICA	34	INTENDENTE	14	118.84	P001, P022, P023, P024	SUELDO, AJUST SUELDO	1,427.25	1131, 1511, 1592, 1599
500	DIRECCION ACADEMICA	41	MUSICO ATRIL	14	157.74	P001, P022, P023, P024	SUELDO, AJUST SUELDO	1,965.35	1131, 1511, 1592, 1599
700	DIRECCION DE SERVICIO	59	TECNICO "A"	14	247.25	P001, P022, P023, P024	SUELDO, AJUST SUELDO	2,980.00	1131, 1511, 1592, 1599
500	DIRECCION ACADEMICA	62	VIGILANTE	14	118.84	P001, P022, P023, P024	SUELDO, AJUST SUELDO	869.25	1131, 1511, 1592, 1599
700	DIRECCION DE SERVICIO	60	TECNICO "B"	14	214.28	P001, P022, P023, P024	SUELDO, AJUST SUELDO	1,912.89	1131, 1511, 1592, 1599
500	DIRECCION ACADEMICA	42	MUSICO PRINCIPAL	14	208.22	P001, P022, P023, P024	SUELDO, AJUST SUELDO	2,986.78	1131, 1511, 1592, 1599
700	DIRECCION DE SERVICIO	34	INTENDENTE	14	118.84	P001, P022, P023, P024	SUELDO, AJUST SUELDO	1,066.66	1131, 1511, 1592, 1599
300	DIRECCION DE VINCULAC	39	MENSAJERO	14	155.78	P001, P022, P023, P024	SUELDO, AJUST SUELDO	1,490.16	1131, 1511, 1592, 1599
500	DIRECCION ACADEMICA	1	ASISTENTE	14	147.73	P001, P022, P023, P024	SUELDO, AJUST SUELDO	1,346.46	1131, 1511, 1592, 1599
300	DIRECCION DE VINCULAC	14	COORDINACION DE MARKETING	14	484.60	P001, P022, P023, P024	SUELDO, AJUST SUELDO	6,282.31	1131, 1511, 1592, 1599
400	DIRECCION DE DESARRO	31	ENC.SALA MONT Y REGISTRO	11	155.78	P001, P022, P023, P024	SUELDO, AJUST SUELDO	1,658.62	1131, 1511, 1592, 1599
700	DIRECCION DE SERVICIO	62	VIGILANTE	14	118.84	P001, P022, P023, P024	SUELDO, AJUST SUELDO	1,469.25	1131, 1511, 1592, 1599
700	DIRECCION DE SERVICIO	60	TECNICO "B"	14	214.28	P001, P022, P023, P024	SUELDO, AJUST SUELDO	1,599.32	1131, 1511, 1592, 1599
700	DIRECCION DE SERVICIO	60	TECNICO "B"	14	214.28	P001, P022, P023, P024	SUELDO, AJUST SUELDO	1,610.12	1131, 1511, 1592, 1599
500	DIRECCION ACADEMICA	4	BIBLIOTECARIO-CARGADOR	14	154.87	P001, P022, P023, P024	SUELDO, AJUST SUELDO	3,558.67	1131, 1511, 1592, 1599
800	DIRECCION DE FERIA NA	26	DIRECTOR DE AREA2	14	773.60	P001, P022, P023, P024	SUELDO, AJUST SUELDO	9,138.22	1131, 1511, 1592, 1599
500	DIRECCION ACADEMICA	41	MUSICO ATRIL	14	157.74	P001, P022, P023, P024	SUELDO, AJUST SUELDO	2,348.35	1131, 1511, 1592, 1599
400	DIRECCION DE DESARRO	9	COORDINACION ARTES VISUALES	14	475.52	P001, P022, P023, P024	SUELDO, AJUST SUELDO	3,703.74	1131, 1511, 1592, 1599
700	DIRECCION DE SERVICIO	51	RESPONSABLE DE DEECANES	14	222.12	P001, P022, P023, P024	SUELDO, AJUST SUELDO	3,171.90	1131, 1511, 1592, 1599
500	DIRECCION ACADEMICA	41	MUSICO ATRIL	14	157.74	P001, P022, P023, P024	SUELDO, AJUST SUELDO	1,258.34	1131, 1511, 1592, 1599
400	DIRECCION DE DESARRO	57	SERV. EDUCATIVOS Y APOYO CURAT	5	155.78	P001, P022, P023, P024	SUELDO, AJUST SUELDO	973.77	1131, 1511, 1592, 1599
400	DIRECCION DE DESARRO	50	REGISTRO Y CONTROL DE OBRA	12	155.78	P001, P022, P023, P024	SUELDO, AJUST SUELDO	2,049.14	1131, 1511, 1592, 1599
400	DIRECCION DE DESARRO	45	PRODUCCION MUSEOGRAFICA	13	155.78	P001, P022, P023, P024	SUELDO, AJUST SUELDO	2,200.46	1131, 1511, 1592, 1599
800	DIRECCION DE FERIA NA	72	COORD.EXPOSIT Y LOG.	14	276.93	P001, P022, P023, P024	SUELDO, AJUST SUELDO	3,760.99	1131, 1511, 1592, 1599
500	DIRECCION ACADEMICA	41	MUSICO ATRIL	14	157.74	P001, P022, P023, P024	SUELDO, AJUST SUELDO	2,348.35	1131, 1511, 1592, 1599



Fecha de Ingreso

06/02/77
08/09/79
08/09/79
15/01/81
16/04/81
15/07/83
05/08/83
01/08/96
01/01/87
06/02/87
01/06/87
10/08/87
02/09/87
01/01/88
11/06/90
06/02/91
04/02/92
26/05/92
03/09/92
08/09/92
16/02/93
23/07/93
05/11/94
16/04/95
13/11/95
23/02/96
11/03/96
01/05/96
04/06/96
25/10/82
19/04/83
01/02/97
17/02/97
03/03/97
03/03/97
10/03/97
12/02/99
01/07/97
10/10/97
25/01/99
18/03/98
01/04/98
20/08/98
16/07/99
25/02/00
29/03/00
29/04/00
02/06/00
10/07/00

11/07/00
08/09/00
08/09/00
08/09/00
04/09/00
15/02/00
30/05/01
30/07/01
18/03/02
15/01/02
08/10/02
15/11/02
16/05/03
13/06/03
25/02/04
02/04/04
08/06/04
21/06/04
28/06/04
23/07/04
03/09/04
07/01/05
04/02/05
01/03/05
07/03/05
28/03/05
01/06/05
22/07/05
15/08/05
06/01/06
19/10/06
18/08/06
06/10/06
13/10/06
08/11/06
19/01/07
07/03/07
09/05/07
31/05/07
29/10/07
29/01/08
21/02/08
25/02/08
25/02/08
11/04/08
22/04/08
25/04/08
09/06/08
01/08/08
16/01/09
01/04/09
01/04/09
01/04/09
24/04/09
06/05/09

INSTITUTO CULTURAL DE LEON
ESTADO ANALÍTICO DE INGRESOS
AL 31 de Mayo de 2013

RUBRO	CONCEPTO	LEY DE INGRESOS ESTIMADA	MODIFICADO (A)
	PRESUPUESTO DE INGRESOS	44,820,605.00	48,487,129.71
10	Impuestos	0.00	0.00
20	Cuotas y Aportaciones de Seguridad Social	0.00	0.00
30	Contribuciones de Mejoras	0.00	0.00
40	Derechos	0.00	0.00
50	Productos	2,750,000.00	2,812,500.00
60	Aprovechamientos	0.00	0.00
70	Ingresos por Venta de Bienes y Servicios	7,986,851.00	9,454,623.71
80	Participaciones y Aportaciones	0.00	0.00
90	Transferencias, Asignaciones, Subsidios y Otras Ayudas	34,083,754.00	36,220,006.00
00	Ingresos Derivados de Financiamientos	0.00	0.00

Bajo protesta de decir verdad declaramos que los Estados Financieros y sus notas, son razonablemente correctos y son responsabilidad del er

ING. CARLOS ALBERTO SEBASTIAN SERRA MARTÍNEZ
DIRECTOR GENERAL

DEVENGADO	RECAUDADO (B)	AVANCE DE RECAUDACIÓN (B/A)
25,907,216.39	22,967,056.39	47%
0.00	0.00	0%
0.00	0.00	0%
0.00	0.00	0%
0.00	0.00	0%
1,233,234.65	1,233,234.65	44%
0.00	0.00	0%
5,495,852.25	5,396,005.25	57%
0.00	0.00	0%
19,178,129.49	16,337,816.49	45%
0.00	0.00	0%

| emis

C.P. FIDEL VALDIVIA BRETÓN
DIRECTOR DE ADMINISTRACION Y FINANZAS

INSTITUTO CULTURAL DE LEON
ESTADO ANALÍTICO DEL EJERCICIO DEL PRESUPUESTO DE EGRESOS
AL 31 de Mayo de 2013

CAPÍTULO	CONCEPTO	APROBADO	MODIFICADO (Vigente) (A)	COMPROMETIDO (B)	PRESUPUESTO DISPONIBLE PARA COMPROMETER (A-B)	DEVENGADO (C)	PRESUPUESTO COMPROMETIDO SIN DEVENGAR (B-C)	PRESUPUESTO SIN DEVENGAR (A-C)	EJERCIDO
	PRESUPUESTO DE EGRESOS	44,820,605.00	61,037,129.71	19,397,098.65	41,640,031.06	19,397,098.65	0.00	41,640,031.06	19,397,098.65
1000	Servicios Personales	31,980,355.00	32,999,666.90	12,955,541.48	20,044,125.42	12,955,541.48	0.00	20,044,125.42	12,955,541.48
2000	Materiales y Suministros	1,003,942.00	998,395.06	361,813.59	636,581.47	361,813.59	0.00	636,581.47	361,813.59
3000	Servicios Generales	11,684,908.00	13,458,687.55	5,496,072.52	7,962,615.03	5,496,072.52	0.00	7,962,615.03	5,496,072.52
4000	Transferencias, Asignaciones, Subsidios y Otras Ayudas	0.00	0.00	0.00	0.00	0.00	0.00	0.00	0.00
5000	Bienes Muebles, Inmuebles e Intangibles	151,400.00	11,133,941.20	583,671.06	10,550,270.14	583,671.06	0.00	10,550,270.14	583,671.06
6000	Inversión Pública	0.00	2,446,439.00	0.00	2,446,439.00	0.00	0.00	2,446,439.00	0.00
7000	Inversiones Financieras y Otras Provisiones	0.00	0.00	0.00	0.00	0.00	0.00	0.00	0.00
8000	Participaciones y Aportaciones	0.00	0.00	0.00	0.00	0.00	0.00	0.00	0.00
9000	Deuda Pública	0.00	0.00	0.00	0.00	0.00	0.00	0.00	0.00

Bajo protesta de decir verdad declaramos que los Estados Financieros y sus notas, son razonablemente correctos y son responsabilidad del emisor.

Nota. En el mes de Enero se realizó la ampliación del presupuesto de egresos por la cantidad de 13,300,000.00 lo que corresponde a recursos que no fueron ejercidos en el 2012 correspondientes a 3 proyectos por realizar: Museo de las Identidades leonesas (\$10,200,000.00), Dualidad Eterna (\$750,000.00) y Accesibilidad universal Teatro Manuel Doblado(\$2,350,000.00) este movimiento presupuestal fue aprobado por el consejo directivo del Instituto, en el mes de mayo se devolvió el recurso del proyecto de Dualidad Eterna (\$ 750,000.00), por lo que presupuestalmente la diferencia se modifica a la cantidad de \$12,550,000.00 entre el presupuesto de egresos y el presupuesto de ingresos ya que dichos recursos fueron reconocidos en el ejercicio anterior, por lo que se reflejara en el CRI 03 Aplicación de Remanentes el cual está ligado a la cuenta contable de patrimonio Remanente 2012 que irá disminuyendo mensualmente según los recursos ejercidos de los proyectos mencionados.

ING. CARLOS ALBERTO SEBASTIAN SERRA MARTÍNEZ
DIRECTOR GENERAL

C.P. FIDEL VALDIVIA BRETÓN
DIRECTOR DE ADMINISTRACION Y FINANZAS

