

CONCEPTO INGRESOS	PRESUPUESTO GLOBAL
INGRESOS POR SUBSIDIO	
DEINIAVICG	6,882,435
PROGRAMAS DE INVERSIÓN PÚBLICA	0
OTROS INGRESOS	4,450,000
	0
TOTAL INGRESOS	11,332,435
SERVICIOS PERSONALES	
Sueldos base al personal permanente	10,375,806
Honorarios Asambleas a Salarios	3,603,083
Honorarios	0
Primas Primas por años de servicios efectivos prestados	4,410,000
Primas de vacaciones	0
Calificación de Fin de Año	139,846
Aportaciones de Seguridad social	500,343
Aportaciones a fondos de vivienda	355,965
Fondo de Ahorro	457,649
Indemnizaciones	109,684
Ayudas para despesa	0
Ayuda para día de Reyes	0
Ayuda para 10 de mayo	32,284
Primo por Puntualidad	48,814
Premio por Asistencia	359,620
MATERIALES Y SUMINISTROS	359,620
Materiales y útiles de oficina	151,300
Materiales y útiles de tecnologías de la información y com	20,000
	15,000
Materiales de impresión e información digital	500
Materiales de limpieza	10,000
Materiales y útiles de enseñanza	0
Productos alimenticios para personas	0
Madera y productos de madera	500
Artículos metálicos para la construcción	0
Materiales Complementarios	0
Otros materiales y artículos de construcción y reparación	1,000
combustibles y lubricantes para actividades operativas	1,500
Combustibles, lubricantes y aditivos destinados para actividades administrativas	0
Vestuario y uniformes destinados a actividades administrativa	79,000
Vestuario y uniformes destinados a actividades operativas	0
Herramientas menores	0
Relaciones y accesorios menores de edificios	1,500
Relaciones y accesorios menores de mobiliario y equipo de administración, educacional y recreativo	1,000
	500
Relaciones y accesorios menores de equipo de cómputo y tecnologías de la información	
Relaciones y accesorios menores de equipo de transporte	13,000
	8,000
SERVICIOS GENERALES	770,029
Servicio de Energía eléctrica	70,000
Servicio de agua	0
Servicio de Agua	0
Servicio de Telefonía Tradicional	1,000
Servicio de Telefonía Celular	18,000
Servicios de Internet y Redes (Diseño web)	6,000
Arrendamiento de edificios y locales	0
Arrendamiento de equipo de transporte	6,000
Arrendamiento de maquinaria, otros equipos	0
Servicios Legales	0
Servicios de contabilidad	500
Otros servicios	97,000
Serv de consultoría admniva, procc, léc y en tec de la información	0
	0
Servicios de capacitación	0
Servicios de investigación científica y desarrollo	0
Impresiones oficiales	1,000
Servicio de apoyo administrativo	0
Servicio de fotocopiado e impresión	500
Servicios de vigilancia	289,800
Servicios Profesionales, científicos y técnicos integrales	0
Servicios financieros y Bancarios	6,000
Socorros de responsabilidad patrimonial y fianzas	25,000
Socorro de bienes patrimoniales	0
Fletes y maniobras	0
Conservación y mantenimiento de inmuebles	1,000
Instalaciones	1,000
Adaptación de inmuebles	1,000
Instalación, reparación y mantenimiento de mobiliario	1,000
Instalación, manlio y reparación Eq. Cómputo	10,000
Reparación y mantenimiento de equipo de transporte	11,349
Servicios de jardinería y fumigación	1,000
Difusión por radio, Televisión y otros medios	0
Impresión y elaboración de publicaciones oficiales y de información en general para difusión	61,462
Espectáculos Culturales	0
Servicios de creatividad, preproducción	0
Servicio de la Industria fílmica, del sonido y el vídeo	0
Pasajes aéreos nacionales	0
Pasajes aéreos internacionales	0
Pasajes terrestres	3,160
Pasajes terrestres foráneos	4,000
Válidos en el país	4,800
Válidos en el extranjero	0
Otros servicios de traslado y hospedaje	0
Gastos Ceremoniales	0
Eventos Institucionales	0
Gastos de orden social y cultural	28,000
Congresos y Convenciones	5,000
Exposiciones	0
Gastos de Representación	1,000
Gastos de Oficina y Organización	11,000
Otros impuestos y derechos	5,000
Impuesto sobre nómina	99,437
TRANSFERENCIAS, ASIGNACIONES, SUBSIDIOS Y OTRAS AYUDAS	20,000
Ayudas sociales a personas	20,000
BIENES MUEBLES E INMUEBLES	16,000
Muebles de oficina y estantería	0
Equipo de cómputo y de tecnología de la información	0
Otros mobiliarios y equipos de administración	0
Equipos y aparatos audiovisuales	0
Cámaras fotográficas y de video	0
Otro mobiliario y equipo educacional y recreativo	0
Automóviles y camionetas	0
Maquinaria y Equipo Industrial	0
Equipo de comunicación y telecomunicación	0
Herramientas y maquinas herramienta	0
Software	15,000
INVERSIÓN PÚBLICA	0
Educación No Habitacional	0
Ejecución de Proyectos Productivos	0
TOTAL GASTOS PRESUPUESTADOS	11,332,435
DIFERENCIA ENTRE INGRESOS Y EGRESOS	0
ELABORÓ	
LIC. MONICA MACIEL MÉNDEZ MORALES	
CP. ALMA AIDEE VALLEJO MARISCAL	
CP. JORGE ENRIQUE HERRERA TOVAR	

ANTEPROYECTO	AUTORIZADO	TASA DE VARIACIÓN	MODIFICADO
	Presupuesto 2007 \$ 1,884,740.40		
	Presupuesto 2008 \$ 1,909,632.00	1%	
	Presupuesto 2009 \$ 2,043,306.00	7%	
	Presupuesto 2010 \$ 2,643,306.00	29%	
	Presupuesto 2011 \$ 2,749,039.00	4%	
	Presupuesto 2012 \$ 2,831,510.00	3%	\$ 3,791,510.00
	Presupuesto 2013 \$ 2,973,066.00	5%	\$ 4,763,359.00
	Presupuesto 2014 \$ 4,794,940.00	61%	\$ 4,994,941.00
\$ 15,445,075.00	Presupuesto 2015 \$ 5,034,686.00	5%	\$ 5,884,226.00
\$ 21,162,405.00	Presupuesto 2016 \$ 5,884,225.93	17%	\$ 8,589,372.00
\$ 18,599,601.00	Presupuesto 2017 \$ 6,242,575.28	6%	\$ 7,157,312.00
\$ 20,074,107.00	Presupuesto 2018 \$ 6,554,704.00	5%	\$ 6,554,704.00
\$ 14,087,990.00	Presupuesto 2019 \$ 8,882,435.00	5%	

[Handwritten signature]

[Handwritten signature]

[Handwritten signature]

[Handwritten signature]

[Handwritten initials]

[Large handwritten signature]

Puesto Tabular	Número de Plazas	Grado	Nivel	Puesto Nominal	Salario Mensual Bruto	Nombre de la o el servidor público actualmente.	sueldo catorcenal	Puntualidad	Asistencia	Fondo de Ahorro	SUMA	24 003	Bono de día de las Madres (Días)	AGUINALDO	PR. VAC	mensual		COSTO ANUAL POR PERSONA
																IMSS	BUFONAVIT	
Dirección General	1	10	B	Dirección General	\$ 58,314.55	Mónica Maciel Méndez Morales	\$ 21,824.77	2,182	2,182	666	26,855	5,755	7,673	78,648	17,264	3,096	5,904	\$ 925,379.79
Analista Administrativa	1	4	B	Asistente de Dirección General	\$ 12,046.69	Nevelly Tello Mendoza	\$ 4,508.59	451	451	138	5,548	1,189	1,585	16,247	3,566	1,181	1,220	\$ 195,642.77
Coordinación del Área de Comunicación	1	7		Coordinadora del Área de Comunicación	\$ 24,002.98	Gabriela Guadalupe Monreal Galván	\$ 8,983.34	898	898	274	11,054	2,369	3,158	32,372	7,106	1,910	2,430	\$ 384,489.69
Profesionista del Área de Comunicación	1	6		Profesionista del Área de Comunicación B	\$ 18,396.21	Leslie Grethel Aguilera Hernández	\$ 6,884.96	688	688	210	8,472	1,815	2,421	24,811	5,446	1,588	1,951	\$ 296,993.33
Coordinación del Área Administrativa	1	7		Coordinadora administrativa	\$ 24,002.98	Alma Aída Vallejo Mariscal	\$ 8,983.34	898	898	274	11,054	2,369	3,158	32,372	7,106	1,901	2,430	\$ 385,484.33
Profesionista de Trabajo Social	1	6		Profesionista de Trabajo Social	\$ 18,396.21	Cristina Carreras Dextas	\$ 6,884.96	688	688	210	8,472	1,815	2,421	24,811	5,446	1,588	1,951	\$ 280,073.33
Operativo	1	1	A	Encarada de Intendencia	\$ 4,164.95	Martha Alicia Luevano García	\$ 1,558.77	156	156	48	1,918	411	548	5,611	1,233	743	422	\$ 71,659.10
Operativo Administrativo	1	3		Auxiliar Operativo	\$ 12,046.69	Marco Antonio Flores Ramirez	\$ 4,508.59	451	451	138	5,548	1,189	1,585	16,247	3,566	1,181	1,220	\$ 195,642.77
Auxiliar Administrativa	1	3		Recepcionista	\$ 12,046.69	Hilda Fabiola Orozco Diaz de León	\$ 4,508.59	451	451	138	5,548	1,189	1,585	16,247	3,566	1,181	1,220	\$ 195,642.77
Coordinación del Área Psicológica A	1	7		Coordinación del Área Psicológica A	\$ 24,002.98	Paulina del Rocío Ramirez Cortes	\$ 8,983.34	898	898	274	11,054	2,369	3,158	32,372	7,106	1,910	2,430	\$ 384,489.69
Coordinación del Área Psicológica B	1	7		Coordinación del Área Psicológica B	\$ 24,002.98	Denisse Rosas Aranda	\$ 8,983.34	898	898	274	11,054	2,369	3,158	32,372	7,106	1,910	2,430	\$ 384,489.69
Coordinación del Área Legal A	1	7		Coordinación del Área Legal A	\$ 24,002.98	Rosalía Padilla García	\$ 8,983.34	898	898	274	11,054	2,369	3,158	32,372	7,106	1,910	2,430	\$ 384,489.69
Coordinación del Área Legal B	1	7		Coordinación del Área Legal B	\$ 24,002.98	Elizabeth Carolina Ramirez Acosta	\$ 8,983.34	898	898	274	11,054	2,369	3,158	32,372	7,106	1,910	2,430	\$ 384,489.69
Coordinación del Área de Educación	1	7		Coordinadora Área Educación	\$ 24,002.98	Roberto Román González Godínez	\$ 8,983.34	898	898	274	11,054	2,369	3,158	32,372	7,106	1,910	2,430	\$ 384,489.69
Profesista de Redes de Mujeres	1	6		Profesista de Redes de Mujeres	\$ 18,396.21	Cinthia Aida Valenzuela Balderras	\$ 6,884.96	688	688	210	8,472	1,815	2,421	24,811	5,446	1,588	1,951	\$ 296,993.33
Analista Técnica de Redes de Mujeres	1	4		Analista Técnica de Redes de Mujeres	\$ 12,364.25	Lizett Abigail Gómez Colloco	\$ 4,627.44	463	463	141	5,694	1,220	1,627	16,675	3,650	1,431	1,311	\$ 204,138.00
Profesista de Área Laboral	1	6		Profesista de Área Laboral	\$ 18,396.21	Dulce María Rodríguez	\$ 6,884.96	688	688	210	8,472	1,815	2,421	24,811	5,446	1,588	1,951	\$ 296,993.33
Profesista del Área de Investigación	1	7		Profesista del Área de Investigación	\$ 18,543.02		\$ 6,884.96	688	688	210	8,472	1,815	2,421	24,811	5,446	1,635	1,951	\$ 287,742.28
TOTAL DE PLAZAS	18				\$ 371,132.53		\$ 138,844.93	13,884.49	13,884.49	4,234.77	170,848.69	36,610.43	48,813.91	500,342.58	109,831.30	29,661.12	38,052.99	\$ 5,950,353.28
						dos nominas	277,689.86	27,768.99	27,768.99	8,469.54	341,697.37					28800	38300	
						tres nominas	416,534.79	41,653.48	41,653.48	12,704.31								

sábado, 22 de diciembre de 2018
 sábado, 05 de enero de 2019
 sábado, 19 de enero de 2019
 sábado, 02 de febrero de 2019
 sábado, 16 de febrero de 2019
 sábado, 02 de marzo de 2019
 sábado, 16 de marzo de 2019
 sábado, 30 de marzo de 2019
 sábado, 13 de abril de 2019
 sábado, 27 de abril de 2019
 sábado, 11 de mayo de 2019
 sábado, 25 de mayo de 2019
 sábado, 08 de junio de 2019
 sábado, 22 de junio de 2019
 sábado, 06 de julio de 2019
 sábado, 20 de julio de 2019
 sábado, 03 de agosto de 2019
 sábado, 17 de agosto de 2019
 sábado, 31 de agosto de 2019
 sábado, 14 de septiembre de 2019
 sábado, 28 de septiembre de 2019
 sábado, 12 de octubre de 2019
 sábado, 26 de octubre de 2019
 sábado, 09 de noviembre de 2019
 sábado, 23 de noviembre de 2019
 sábado, 07 de diciembre de 2019

viernes, 04 de enero de 2019
 viernes, 18 de enero de 2019
 viernes, 01 de febrero de 2019
 viernes, 15 de febrero de 2019
 viernes, 01 de marzo de 2019
 viernes, 15 de marzo de 2019
 viernes, 29 de marzo de 2019
 viernes, 12 de abril de 2019
 viernes, 26 de abril de 2019
 viernes, 10 de mayo de 2019
 viernes, 24 de mayo de 2019
 viernes, 07 de junio de 2019
 viernes, 21 de junio de 2019
 viernes, 05 de julio de 2019
 viernes, 19 de julio de 2019
 viernes, 02 de agosto de 2019
 viernes, 16 de agosto de 2019
 viernes, 30 de agosto de 2019
 viernes, 13 de septiembre de 2019
 viernes, 27 de septiembre de 2019
 viernes, 11 de octubre de 2019
 viernes, 25 de octubre de 2019
 viernes, 08 de noviembre de 2019
 viernes, 22 de noviembre de 2019
 viernes, 06 de diciembre de 2019
 viernes, 20 de diciembre de 2019

[Handwritten signature]

[Handwritten mark]

[Large handwritten signature]

[Handwritten signature]

INSTITUTO MUNICIPAL DE LAS MUJERES



León
cada vez mejor

**INSTITUTO MUNICIPAL DE LAS MUJERES
ORGANIGRAMA AUTORIZADO 2019**

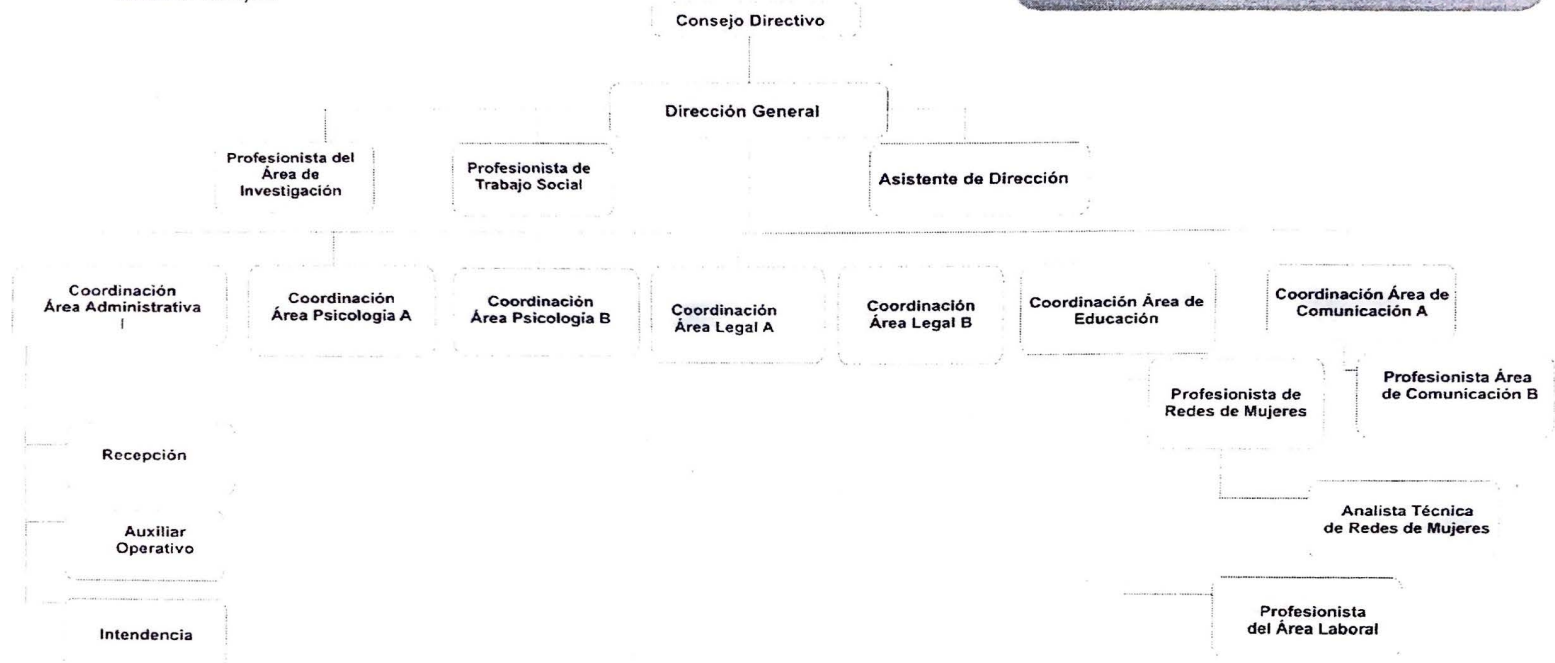

Actualización 16 enero del 2019