

CONCEPTO INGRESOS	PRESUPUESTO GLOBAL	PRIMERA MODIFICACIÓN	DIFERENCIA
INGRESOS POR SUBSIDIO	6,882,435	6,882,435	0
DONATIVOS	0	0	0
PROGRAMAS DE INVERSIÓN PÚBLICA	4,450,000	4,450,000	0
OTROS INGRESOS	0	5,708	-5,708
<b>TOTAL INGRESOS</b>	<b>11,332,435</b>	<b>11,338,141</b>	<b>-5,706</b>
SERVICIOS PERSONALES	10,375,906	10,424,883	-48,977
Sueldos base al personal permanente	3,603,083	3,637,728	-34,645
Honorarios Asimilables a Salarios	0	0	0
Honorarios	4,410,000	4,410,000	0
Primas Primas por años de servicios efectivos prestados	0	0	0
Primas de vacaciones	138,845	140,180	-1,335
Gratificación de Fin de Año	500,343	505,154	-4,811
Aportaciones de seguridad social	355,965	355,965	0
Aportaciones a fondos de vivienda	457,649	457,649	0
Fondo de Ahorro	109,684	110,739	-1,055
Indemnizaciones	0	0	0
Ayudas para despensa	0	0	0
Ayuda para día de Reyes	32,284	32,284	0
Ayuda para 10 de mayo	48,814	49,283	-469
Premio por Puntualidad	359,620	363,078	-3,458
Premio por Asistencia	359,620	362,824	-3,204
<b>MATERIALES Y SUMINISTROS</b>	<b>151,500</b>	<b>143,500</b>	<b>8,000</b>
Materiales y útiles de oficina	20,000	19,000	1,000
Materiales y útiles de tecnologías de la información y com.	15,000	15,000	0
Material impreso e información digital	500	500	0
Material de limpieza	10,000	9,000	1,000
Materiales y útiles de enseñanza	0	0	0
Productos alimenticios para personas	500	500	0
Madera y productos de madera	0	0	0
Artículos metálicos para la construcción	0	0	0
Materiales Complementarios	1,900	1,900	0
Otros materiales y artículos de construcción y reparación	1,500	1,500	0
combustibles y lubricantes para actividades operativas	0	0	0
Combustibles, lubricantes y aditivos destinados para actividades administrativas	79,000	75,000	4,000
Vestuario y uniformes destinados a actividades administrativas	0	0	0
Vestuario y uniformes destinados a actividades operativas	0	0	0
Herramientas menores	1,500	1,500	0
Relaciones y accesorios menores de edificios	1,000	1,000	0
Relaciones y accesorios menores de mobiliario y equipo de administración, educacional y recreativo	500	500	0
Relaciones y accesorios menores de equipo de cómputo y tecnologías de la información	13,000	13,000	0
Relaciones y accesorios menores de equipo de transporte	8,000	6,000	2,000
<b>SERVICIOS GENERALES</b>	<b>770,029</b>	<b>737,758</b>	<b>32,271</b>
Servicio de Energía eléctrica	70,000	69,000	1,000
Servicio de gas	0	0	0
Servicio de Agua	1,000	0	1,000
Servicio de Telefonía tradicional	18,000	17,600	400
Servicio de Telefonía Celular	6,000	6,000	0
Servicios de internet y Redes (Diseño web)	0	0	0
Arrendamiento de edificios y locales	0	0	0
Arrendamiento de equipo de transporte	6,000	4,500	1,500
Arrendamiento de maquinaria, otros equipos	0	0	0
Servicios Leales	500	0	500
Servicios de contabilidad	97,020	97,020	0
Otros servicios	0	0	0
Serv. de consultoría admn. procs. téc. y en tec. de la información	0	0	0
Servicios de capacitación	0	0	0
Servicios de investigación científica y desarrollo	0	0	0
Inmersiones oficiales	1,000	1,000	0
Servicio de apoyo administrativo	0	0	0
Servicio de fotocopiado e impresión	500	0	500
Servicios de vigilancia	289,800	298,050	-8,250
Servicios Profesionales, científicos y técnicos integrales.	0	0	0
Servicios financieros / bancarios	8,000	8,000	0
Seguros de responsabilidad patrimonial y fianzas	25,000	25,000	0
Seguro de bienes patrimoniales.	0	0	0
Fletes y maniobras	0	0	0
Conservación y mantenimiento de inmuebles	1,000	0	1,000
Instalaciones	1,000	0	1,000
Adaptación de inmuebles	1,000	0	1,000
Instalación, reparación y mantenimiento de mobiliario....	1,000	0	1,000
Instalación, mantlo y reparación Eq. Cómputo	10,000	5,000	5,000
Reparación y mantenimiento de equipo de transporte	11,349	6,849	4,500
Servicios de jardinería y fumigación	1,900	500	1,400
Diáspora por radio, Televisión y otros medios	0	0	0
Impresión y elaboración de publicaciones oficiales y de información en general para difusión.	61,482	57,168	4,294
Espectáculos Culturales	0	0	0
Servicios de creatividad, preproducción...	0	0	0
Servicio de la Industria fílmica, del sonido y el video	0	0	0
Pasajes aéreos nacionales	0	0	0
Pasajes aéreos internacionales	0	0	0
Pasajes terrestres	3,160	2,680	480
Pasajes terrestres foraneos	4,000	3,000	1,000
Válidos en el país	4,800	3,600	1,200
Válidos en el extranjero	0	0	0
Otros servicios de traslado y hospedaje	0	0	0
Gastos Ceremoniales	0	0	0
Eventos Institucionales	0	0	0
Gastos de orden social y cultural	28,000	18,500	9,500
Congresos y Convenciones	5,000	1,500	3,500
Exposiciones	0	0	0
Gastos de Representación	1,000	0	1,000
Gastos de Oficina y Organización	11,000	10,000	1,000
Otros impuestos y derechos	5,000	4,404	596
Impuesto sobre nómina	99,437	100,386	-949
<b>TRANSFERENCIAS, ASIGNACIONES, SUBSIDIOS Y OTRAS AYUDAS</b>	<b>20,000</b>	<b>20,000</b>	<b>0</b>
Ayudas sociales a personas	20,000	20,000	0
<b>BIENES MUEBLES E INMUEBLES</b>	<b>18,000</b>	<b>12,000</b>	<b>3,000</b>
Muebles de oficina y estantería	0	0	0
Equipo de cómputo y de tecnología de la información	0	0	0
Otros mobiliarios y equipos de administración	0	0	0
Equipos y aparatos audiovisuales	0	0	0
Cámaras fotográficas y de video	0	0	0
Otro mobiliario y equipo educacional y recreativo	0	0	0
Automóviles y camionetas	0	0	0
Maquinaria y Equipo Industrial	0	0	0
Equipo de comunicación y telecomunicación	0	0	0
Herramientas y maquinas-herramienta	0	0	0
Software	15,000	12,000	3,000
<b>INVERSIÓN PÚBLICA</b>	<b>0</b>	<b>0</b>	<b>0</b>
Edificación No Habitacional	0	0	0
Ejecución de Proyectos Productivos	0	0	0
<b>TOTAL GASTOS PRESUPUESTADOS</b>	<b>11,332,405</b>	<b>11,338,141</b>	<b>-5,706</b>
DIFERENCIA ENTRE INGRESOS Y EGRESOS	0	0	0

ELABORÓ  
LIC. MÓNICA MACIEL MÉNDEZ MORALES

C.P. ALMA AIDEE VALLEJO MARISCAL  
C.P. JORGE ENRIQUE HERRERA TOVAR

Handwritten signatures and initials are present in the right margin of the document, including a large signature at the top right and several smaller ones below it.

PARTIDA	TOTAL	ENE	FEB	MAR	ABR	MAY	JUN	JUL	AGO	SEP	OCT	NOV	DIC
<b>INGRESOS POR SUBSIDIO</b>	<b>6.842.425</b>	<b>573.536,25</b>	<b>573.536,25</b>	<b>573.536,25</b>	<b>573.536,25</b>	<b>573.536,25</b>	<b>573.536,25</b>	<b>573.536,25</b>	<b>573.536,25</b>	<b>573.536,25</b>	<b>573.536,25</b>	<b>573.536,25</b>	<b>573.536,25</b>
<b>DONATIVOS</b>	<b>0,00</b>	<b>0,00</b>	<b>0,00</b>	<b>0,00</b>	<b>0,00</b>	<b>0,00</b>	<b>0,00</b>	<b>0,00</b>	<b>0,00</b>	<b>0,00</b>	<b>0,00</b>	<b>0,00</b>	<b>0,00</b>
<b>PROGRAMAS DE INVERSION PUBLICA</b>	<b>4.450.000,00</b>	<b>0,00</b>	<b>4.450.000,00</b>	<b>0,00</b>	<b>0,00</b>	<b>0,00</b>	<b>0,00</b>	<b>0,00</b>	<b>0,00</b>	<b>0,00</b>	<b>0,00</b>	<b>0,00</b>	<b>0,00</b>
<b>OTROS INGRESOS</b>	<b>2.392.425</b>	<b>573.536,25</b>	<b>126,25</b>	<b>573.536,25</b>	<b>573.536,25</b>	<b>573.536,25</b>	<b>573.536,25</b>	<b>573.536,25</b>	<b>573.536,25</b>	<b>573.536,25</b>	<b>573.536,25</b>	<b>573.536,25</b>	<b>573.536,25</b>
<b>TOTAL INGRESOS</b>	<b>11.234.141</b>	<b>573.536,25</b>	<b>573.536,25</b>	<b>573.536,25</b>	<b>573.536,25</b>	<b>573.536,25</b>	<b>573.536,25</b>	<b>573.536,25</b>	<b>573.536,25</b>	<b>573.536,25</b>	<b>573.536,25</b>	<b>573.536,25</b>	<b>573.536,25</b>
11301 Sueldos base de personal permanente	3.637.728	273.408,00	280.359,95	426.539,93	280.359,95	280.359,95	280.359,95	280.359,95	420.539,93	280.359,95	280.359,95	280.359,95	280.359,95
12101 Honorarios Asesorías y Servicios	0,00	0,00	0,00	0,00	0,00	0,00	0,00	0,00	0,00	0,00	0,00	0,00	0,00
12102 Honorarios	4.432.000,00	0,00	407.272,70	407.272,70	567.272,70	407.272,70	407.272,70	407.272,70	407.272,70	407.272,70	407.272,70	407.272,70	177.272,70
13101 Premios Primos por años de servicios efectivos privados	0,00	0,00	0,00	0,00	0,00	0,00	0,00	0,00	0,00	0,00	0,00	0,00	0,00
13201 Primes de vacaciones	142.180	11.881,66	11.881,66	11.881,66	11.881,66	11.881,66	11.881,66	11.881,66	11.881,66	11.881,66	11.881,66	11.881,66	11.881,66
13202 Gratificación de Fin de Año	365.454	42.086,13	42.086,13	42.086,13	42.086,13	42.086,13	42.086,13	42.086,13	42.086,13	42.086,13	42.086,13	42.086,13	42.086,13
14101 Aportaciones de seguridad social	354.965	28.185,15	29.800,00	29.800,00	29.800,00	29.800,00	29.800,00	29.800,00	29.800,00	29.800,00	29.800,00	29.800,00	29.800,00
14201 Aportaciones a fondos de reserva	457.649	38.349,10	38.300,00	38.300,00	38.300,00	38.300,00	38.300,00	38.300,00	38.300,00	38.300,00	38.300,00	38.300,00	38.300,00
15101 Fondos de Ahorro	140.739	8.126,86	8.550,98	8.550,98	8.550,98	8.550,98	8.550,98	8.550,98	12.826,47	8.550,98	8.550,98	8.550,98	8.550,98
15201 Indemnizaciones	0,00	0,00	0,00	0,00	0,00	0,00	0,00	0,00	0,00	0,00	0,00	0,00	0,00
15425 Ayudas para vivienda	0,00	0,00	0,00	0,00	0,00	0,00	0,00	0,00	0,00	0,00	0,00	0,00	0,00
15427 Ayudas para día de Reyes	32.284	32.283,63	0,00	0,00	0,00	0,00	0,00	0,00	0,00	0,00	0,00	0,00	0,00
15428 Ayudas para 10 de mayo	49.263	49.263,00	0,00	0,00	0,00	49.263,00	0,00	0,00	0,00	0,00	0,00	0,00	0,00
15502 Premio por Puntualidad	363.078	26.645,76	26.036,00	42.653,99	26.036,00	26.036,00	26.036,00	26.036,00	42.653,99	26.036,00	26.036,00	26.036,00	26.036,00
15503 Premio por Asistencia	362.824	26.392,00	26.036,00	42.653,99	26.036,00	26.036,00	26.036,00	26.036,00	42.653,99	26.036,00	26.036,00	26.036,00	26.036,00
21101 Materiales y útiles de oficina	15.000	1.500,00	1.500,00	1.500,00	1.500,00	1.500,00	1.500,00	1.500,00	1.500,00	1.500,00	1.500,00	1.500,00	1.500,00
21401 Materiales y útiles de tecnologías de la información y com.	15.000	5.000,00	1.000,00	1.000,00	1.000,00	1.000,00	1.000,00	1.000,00	1.000,00	1.000,00	1.000,00	1.000,00	1.000,00
21501 Material impreso e información postal	500	500,00	0,00	0,00	0,00	0,00	0,00	0,00	0,00	0,00	0,00	0,00	0,00
21601 Material de limpieza	9.000	1.000,00	1.000,00	1.000,00	1.000,00	1.000,00	1.000,00	1.000,00	1.000,00	500,00	500,00	0,00	0,00
21701 Materiales y útiles de electricidad	0,00	0,00	0,00	0,00	0,00	0,00	0,00	0,00	0,00	0,00	0,00	0,00	0,00
22101 Productos alimenticios para personas	500	500,00	0,00	0,00	0,00	0,00	0,00	0,00	0,00	0,00	0,00	0,00	0,00
24401 Materia y productos de maestra	0,00	0,00	0,00	0,00	0,00	0,00	0,00	0,00	0,00	0,00	0,00	0,00	0,00
24701 Artículos médicos para la construcción	0,00	0,00	0,00	0,00	0,00	0,00	0,00	0,00	0,00	0,00	0,00	0,00	0,00
24801 Materiales Complementarios	1.000	1.000,00	0,00	0,00	0,00	0,00	0,00	0,00	0,00	0,00	0,00	0,00	0,00
24901 Otros materiales y artículos de construcción e instalación	1.500	1.500,00	0,00	0,00	0,00	0,00	0,00	0,00	0,00	0,00	0,00	0,00	0,00
26102 Combustibles y lubricantes para actividades administrativas	0,00	0,00	0,00	0,00	0,00	0,00	0,00	0,00	0,00	0,00	0,00	0,00	0,00
26103 Combustibles, lubricantes y otros insumos para actividades administrativas	75.000	4.800,00	5.000,00	5.000,00	9.000,00	9.000,00	9.000,00	9.000,00	9.000,00	5.000,00	5.000,00	3.000,00	3.000,00
26104 Vestuario y uniformes destinados a actividades administrativas	0,00	0,00	0,00	0,00	0,00	0,00	0,00	0,00	0,00	0,00	0,00	0,00	0,00
27102 Vestuario y uniformes destinados a actividades deportivas	0,00	0,00	0,00	0,00	0,00	0,00	0,00	0,00	0,00	0,00	0,00	0,00	0,00
29201 Herramientas manuales	1.500	1.500,00	0,00	0,00	0,00	0,00	0,00	0,00	0,00	0,00	0,00	0,00	0,00
29201 Refacciones y accesorios menores de edificios	1.000	1.000,00	0,00	0,00	0,00	0,00	0,00	0,00	0,00	0,00	0,00	0,00	0,00
29201 Refacciones y accesorios menores de equipo de administración, estacional y variante	500	500,00	0,00	0,00	0,00	0,00	0,00	0,00	0,00	0,00	0,00	0,00	0,00
29201 Refacciones y accesorios menores de equipo de cómputo y tecnologías de la información	13.000	5.000,00	0,00	2.000,00	0,00	2.000,00	0,00	2.000,00	0,00	2.000,00	0,00	0,00	0,00
29401 Refacciones y accesorios menores de equipo de transporte	8.000	500,00	4.000,00	0,00	0,00	0,00	1.500,00	0,00	0,00	0,00	0,00	0,00	0,00
31101 Servicios de Eventos sociales	4.000,00	5.000,00	6.000,00	6.000,00	6.000,00	6.000,00	6.000,00	6.000,00	6.000,00	6.000,00	6.000,00	6.000,00	6.000,00
31201 Servicio de taxi	0,00	0,00	0,00	0,00	0,00	0,00	0,00	0,00	0,00	0,00	0,00	0,00	0,00
31301 Servicio de Agua	0,00	1.000,00	-1.000,00	0,00	0,00	0,00	0,00	0,00	0,00	0,00	0,00	0,00	0,00
31401 Servicio de Telefonía residencial	17.600	1.500,00	1.100,00	1.500,00	1.500,00	1.500,00	1.500,00	1.500,00	1.500,00	1.500,00	1.500,00	1.500,00	1.500,00
31501 Servicio de Telefonía Celular	6.000	500,00	500,00	500,00	500,00	500,00	500,00	500,00	500,00	500,00	500,00	500,00	500,00
31701 Servicios de internet y Redes (Cableo web)	0,00	0,00	0,00	0,00	0,00	0,00	0,00	0,00	0,00	0,00	0,00	0,00	0,00
32201 Arrendamiento de edificios e locales	4.500	0,00	0,00	0,00	0,00	0,00	0,00	0,00	0,00	0,00	0,00	0,00	0,00
32201 Arrendamiento de equipo de transporte	4.500	0,00	4.500,00	0,00	0,00	0,00	0,00	0,00	0,00	0,00	0,00	0,00	0,00
32201 Arrendamiento de maquinaria, otros equipos	0,00	0,00	0,00	0,00	0,00	0,00	0,00	0,00	0,00	0,00	0,00	0,00	0,00
33101 Servicios Locales	67.120	8.065,00	8.065,00	8.065,00	8.065,00	8.065,00	8.065,00	8.065,00	8.065,00	8.065,00	8.065,00	8.065,00	8.065,00
33102 Servicios de contabilidad	0,00	0,00	0,00	0,00	0,00	0,00	0,00	0,00	0,00	0,00	0,00	0,00	0,00
33104 Otros servicios	0,00	0,00	0,00	0,00	0,00	0,00	0,00	0,00	0,00	0,00	0,00	0,00	0,00
33301 Serv. de consultoría técnica, profec. lic. y en tec. de la información	0,00	0,00	0,00	0,00	0,00	0,00	0,00	0,00	0,00	0,00	0,00	0,00	0,00
33401 Servicio de capacitación	0,00	0,00	0,00	0,00	0,00	0,00	0,00	0,00	0,00	0,00	0,00	0,00	0,00
33501 Servicio de investigación científica y desarrollo	0,00	0,00	0,00	0,00	0,00	0,00	0,00	0,00	0,00	0,00	0,00	0,00	0,00
33601 Impresiones offset	1.000	1.000,00	0,00	0,00	0,00	0,00	0,00	0,00	0,00	0,00	0,00	0,00	0,00
33602 Servicio de apoyo administrativo	0,00	0,00	0,00	0,00	0,00	0,00	0,00	0,00	0,00	0,00	0,00	0,00	0,00
33603 Servicio de mantenimiento e impresión	0,00	500,00	0,00	0,00	0,00	0,00	0,00	0,00	0,00	0,00	0,00	0,00	0,00
33601 Servicios de bienestar	294.050	24.150,00	24.900,00	24.900,00	24.900,00	24.900,00	24.900,00	24.900,00	24.900,00	24.900,00	24.900,00	24.900,00	24.900,00
33601 Servicios Profesionales: contables y técnicos financieros	0,00	0,00	0,00	0,00	0,00	0,00	0,00	0,00	0,00	0,00	0,00	0,00	0,00
34101 Servicios Impresiones y banners	6.000	500,00	500,00	500,00	500,00	500,00	500,00	500,00	500,00	500,00	500,00	500,00	500,00
34101 Servicios de responsabilidad patrimonial y fianzas	25.000	0,00	0,00	0,00	0,00	0,00	0,00	0,00	0,00	0,00	0,00	0,00	0,00
34501 Seguro de bienes inmuebles	0,00	0,00	0,00	0,00	0,00	0,00	0,00	0,00	0,00	0,00	0,00	0,00	0,00
34701 Fletes y mandatos	0,00	0,00	0,00	0,00	0,00	0,00	0,00	0,00	0,00	0,00	0,00	0,00	0,00
35101 Comisiones y remuneraciones de vendedores	0,00	1.000,00	-1.000,00	0,00	0,00	0,00	0,00	0,00	0,00	0,00	0,00	0,00	0,00
35102 Indemnizaciones	0,00	1.000,00	-1.000,00	0,00	0,00	0,00	0,00	0,00	0,00	0,00	0,00	0,00	0,00
35103 Adaptación de inmuebles	0,00	1.000,00	-1.000,00	0,00	0,00	0,00	0,00	0,00	0,00	0,00	0,00	0,00	0,00
35201 Reparación, restauración y mantenimiento de mobiliario	0,00	1.000,00	-1.000,00	0,00	0,00	0,00	0,00	0,00	0,00	0,00	0,00	0,00	0,00
35301 Reparación, mantenimiento e instalación de Computo	5.000	4.500,00	0,00	0,00	0,00	0,00							





Puesto Tabular	Número de Plazas	Grado	Nivel	Puesto Nominal	Salario Mensual Bruto	Nombre de la o el servidor público actualmente.	sueldo catorcenal	0.10	0.10	0.0305	SUMA	24.234	Bono de día de las Madres (Mes)	AGUNALDO	PR. VAC	mensual		COSTO ANUAL POR PERSONA
								Puntualidad	Asistencia	Fondo de Ahorro	Suma de Ingresos	Bono de Día de Reyes				INSS	INFONAVIT	
Dirección General	1	10	B	Dirección General	\$ 58,875.27	Mónica Maciel Mendez Morales	\$ 22,034.83	2,203	2,203	672	27,114	5,810	7,747	79,404	17,430	3,996	5,904	\$ 934,144.98
Analista Administrativo	1	4	B	Asistente de Dirección General	\$ 12,162.52	Navey Tello Mendoza	\$ 4,551.94	455	455	139	5,601	1,200	1,600	16,403	3,601	1,181	1,220	\$ 197,246.91
Coordinación del área de Comunicación	1	7		Coordinadora del área de Comunicación	\$ 24,233.78	Gabriela Guadalupe Monreal Galván	\$ 9,069.72	907	907	277	11,160	2,391	3,189	32,684	7,174	1,910	2,430	\$ 387,685.93
Profesionista del área de Comunicación.	1	6		Profesionista del área de Comunicación B	\$ 18,573.10	Leslie Grethel Aguilera Hernández	\$ 6,951.16	695	695	212	8,553	1,833	2,444	25,049	5,499	1,568	1,951	\$ 299,442.98
Coordinación del área administrativa.	1	7		Coordinadora administrativa	\$ 24,233.78	Alma Aída Vallejo Mariscal	\$ 9,069.72	907	907	277	11,160	2,391	3,189	32,684	7,174	1,991	2,430	\$ 388,660.57
Profesionista de Trabajo Social	1	6		Profesionista de Trabajo Social	\$ 18,573.10	Cristina Carreras Devisia	\$ 6,951.16	695	695	212	8,553	1,833	2,444	25,049	5,499	1,568	1,951	\$ 282,522.98
Cooperativo	1	1	A	Encargada de Intendencia.	\$ 4,205.00	Martha Alicia Luevano Garcia	\$ 1,573.76	157	157	48	1,937	415	553	5,671	1,245	743	422	\$ 72,213.71
Cooperativo Administrativo	1	3		Auxiliar Cooperativo	\$ 12,162.52	Marco Antonio Flores Ramirez	\$ 4,551.94	455	455	139	5,601	1,200	1,600	16,403	3,601	1,181	1,220	\$ 197,246.91
Auxiliar Administrativa.	1	3		Recepcionista	\$ 12,162.52	Hilda Fabiola Orozco Diaz de León	\$ 4,551.94	455	455	139	5,601	1,200	1,600	16,403	3,601	1,181	1,220	\$ 197,246.91
Coordinación del área Psicológica A	1	7		Coordinación del área Psicológica A	\$ 24,233.78	Paulina del Rocío Ramirez Cortes	\$ 9,069.72	907	907	277	11,160	2,391	3,189	32,684	7,174	1,910	2,430	\$ 387,685.93
Coordinación del área Psicológica B	1	7		Coordinación del área Psicológica B	\$ 24,233.78	Denisse Rosas Aranda	\$ 9,069.72	907	907	277	11,160	2,391	3,189	32,684	7,174	1,910	2,430	\$ 387,685.93
Coordinación del área Legal A	1	7		Coordinación del área Legal A	\$ 24,233.78	Rosalba Padilla Garcia	\$ 9,069.72	907	907	277	11,160	2,391	3,189	32,684	7,174	1,910	2,430	\$ 387,685.93
Coordinación del área Legal B	1	7		Coordinación del área Legal B	\$ 24,233.78	Elizabeth Carolina Ramirez Acosta	\$ 9,069.72	907	907	277	11,160	2,391	3,189	32,684	7,174	1,910	2,430	\$ 387,685.93
Coordinación del área de Educación	1	7		Coordinadora Área Educación	\$ 24,233.78	Roberto Román Cortez Godínez	\$ 9,069.72	907	907	277	11,160	2,391	3,189	32,684	7,174	1,910	2,430	\$ 387,685.93
Profesionista de Redes de Mujeres	1	6		Profesionista de Redes de Mujeres	\$ 18,573.10	Cynthia Aída Valenzuela Balderas	\$ 6,951.16	695	695	212	8,553	1,833	2,444	25,049	5,499	1,568	1,951	\$ 299,442.98
Análisis Técnica de Redes de Mujeres	1	4		Analista Técnica de Redes de Mujeres	\$ 12,483.14	Lizett Abigail Gómez Collazo	\$ 4,671.93	467	467	142	5,749	1,232	1,643	16,836	3,696	1,431	1,311	\$ 205,784.43
Profesionista de Área Laboral	1	6		Profesionista de Área Laboral	\$ 18,573.10	Dulce María Rodríguez	\$ 6,951.16	695	695	212	8,553	1,833	2,444	25,049	5,499	1,568	1,951	\$ 299,442.98
Profesionista del área de Investigación	1	7		Profesionista del área de Investigación	\$ 18,543.02		\$ 6,951.16	695	695	212	8,553	1,833	2,444	25,049	5,499	1,645	1,951	\$ 300,241.94
<b>TOTAL DE PLAZAS</b>	<b>18</b>				<b>\$ 374,522.82</b>	<b>CATORCENAL</b>	<b>\$ 140,179.98</b>	<b>14,018.00</b>	<b>14,018.00</b>	<b>4,275.49</b>	<b>172,491.46</b>	<b>36,962.46</b>	<b>49,283.27</b>	<b>505,153.57</b>	<b>110,887.37</b>	<b>29,861.12</b>	<b>38,082.99</b>	<b>\$ 5,999,753.88</b>
						dos nominas	280,359.95	28,036.00	28,036.00	8,550.98	344,982.92					29,800	38,300	
						tres nominas	420,539.93	42,053.99	42,053.99	12,826.47								

sábado, 22 de diciembre de 2018  
 sábado, 05 de enero de 2019  
 sábado, 19 de enero de 2019  
 sábado, 02 de febrero de 2019  
 sábado, 16 de febrero de 2019  
 sábado, 02 de marzo de 2019  
 sábado, 16 de marzo de 2019  
 sábado, 30 de marzo de 2019  
 sábado, 13 de abril de 2019  
 sábado, 27 de abril de 2019  
 sábado, 11 de mayo de 2019  
 sábado, 25 de mayo de 2019  
 sábado, 08 de junio de 2019  
 sábado, 22 de junio de 2019  
 sábado, 06 de julio de 2019  
 sábado, 20 de julio de 2019  
 sábado, 03 de agosto de 2019  
 sábado, 17 de agosto de 2019  
 sábado, 31 de agosto de 2019  
 sábado, 14 de septiembre de 2019  
 sábado, 28 de septiembre de 2019  
 sábado, 12 de octubre de 2019  
 sábado, 26 de octubre de 2019  
 sábado, 09 de noviembre de 2019  
 sábado, 23 de noviembre de 2019  
 sábado, 07 de diciembre de 2019

viernes, 04 de enero de 2019  
 viernes, 18 de enero de 2019  
 viernes, 01 de febrero de 2019  
 viernes, 15 de febrero de 2019  
 viernes, 01 de marzo de 2019  
 viernes, 15 de marzo de 2019  
 viernes, 29 de marzo de 2019  
 viernes, 12 de abril de 2019  
 viernes, 26 de abril de 2019  
 viernes, 10 de mayo de 2019  
 viernes, 24 de mayo de 2019  
 viernes, 07 de junio de 2019  
 viernes, 21 de junio de 2019  
 viernes, 05 de julio de 2019  
 viernes, 19 de julio de 2019  
 viernes, 02 de agosto de 2019  
 viernes, 16 de agosto de 2019  
 viernes, 30 de agosto de 2019  
 viernes, 13 de septiembre de 2019  
 viernes, 27 de septiembre de 2019  
 viernes, 11 de octubre de 2019  
 viernes, 25 de octubre de 2019  
 viernes, 08 de noviembre de 2019  
 viernes, 22 de noviembre de 2019  
 viernes, 06 de diciembre de 2019  
 viernes, 20 de diciembre de 2019

*[Handwritten signature]*

*[Handwritten signature]*

*[Handwritten signature]*

*[Handwritten signature]*

*[Handwritten signature]*

# INSTITUTO MUNICIPAL DE LAS MUJERES



**León**  
cada vez mejor  
CADA VEZ MEJOR

INSTITUTO MUNICIPAL DE LAS MUJERES  
ORGANIGRAMA AUTORIZADO 2019

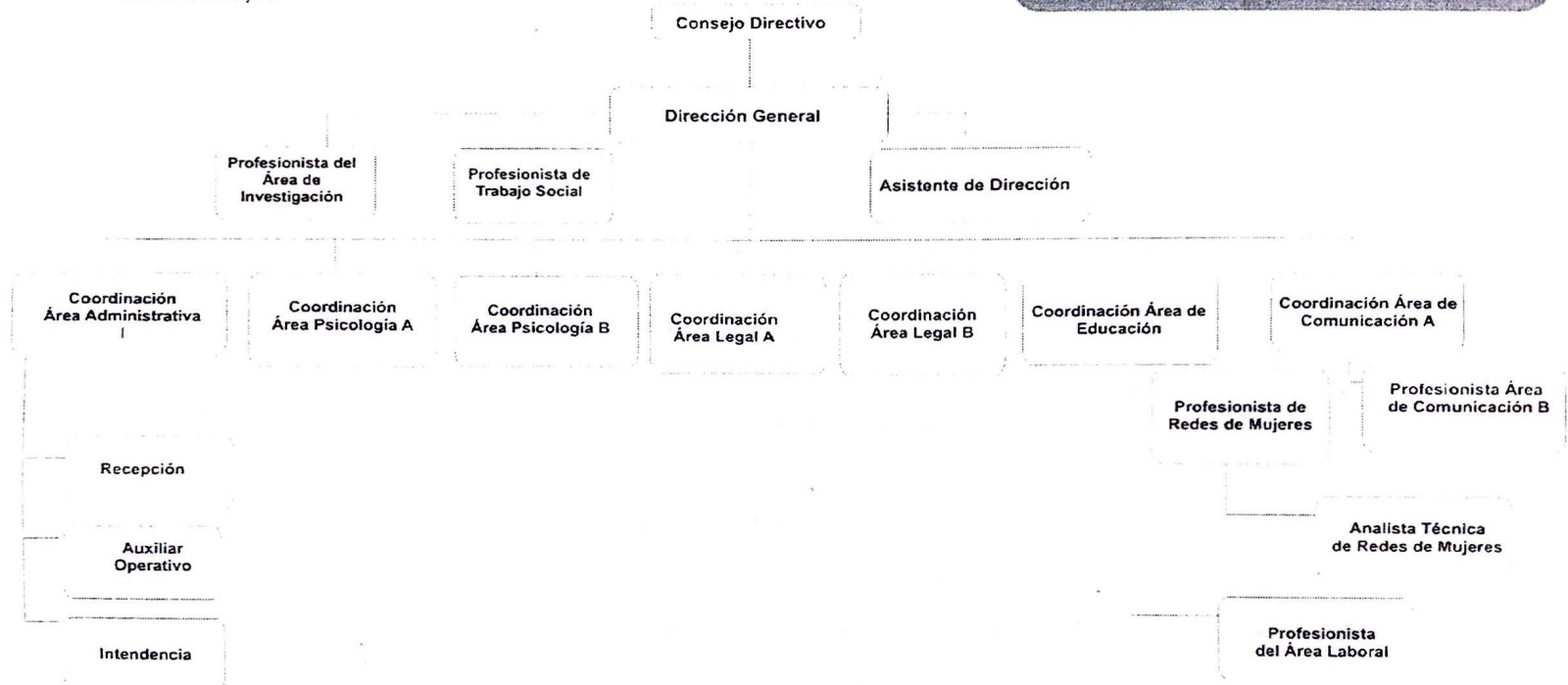

Actualización 16 enero del 2019

*[Handwritten signatures and initials]*